SECRETARIA MUNICIPAL DO MEIO AMBIENTE DE SÃO VICENTE

PRESTAÇÃO DE CONTAS
TERMO DE COLABORAÇÃO Nº 01/2024
EDITAL DE CHAMAMENTO PÚBLICO SEMAM – Nº 03/2023
PROCESSO Nº 7.640/2023

RELATÓRIO
PRESTAÇÃO DE CONTAS – 01/02/2026 a 28/02/2026

RELATÓRIO DE EXECUÇÃO TÉCNICA do objeto, contendo as atividades e projetos desenvolvidos para o cumprimento do objeto e o comparativo de metas propostas com os resultados alcançados, conforme Lei n. 13.019, 31 de julho de 2014. Este relatório contém também as ações de execução das obras de adequação do espaço.

São Vicente, 13 de Março de 2026.

SUMÁRIO

1. INTRODUÇÃO…… 4
2. IDENTIFICAÇÃO DA COLABORADORA…… 4
3. RELATÓRIO DE EXECUÇÃO TÉCNICA…….. 5
3.1. Coleta porta a porta, Recicla Condomínio, Equipamentos Públicos e Projetos de Reciclagem…… 5
3.2. Coleta porta a porta…… 6
3.3. Coleta Recicla Condomínio (Big Bags).....7
3.4. Coleta em Equipamentos Públicos e em Projetos de Reciclagem……8
3.5. Gestão de Ecopontos…….. 11
3.6. Ações de Educação Ambiental…… 12
3.7. Disposição final ambientalmente adequada dos rejeitos……..13
3.8. Inclusão socioeconômica……...15
4. Equipamentos Novos…… 16
5. PROBLEMAS ENFRENTADOS NA EXECUÇÃO DOS SERVIÇOS……..16
6. AVALIAÇÃO DE METAS…… 17
7. AS METAS ALCANÇADAS, AVALIAÇÃO E PRÓXIMOS PASSOS……..20
ANEXO I - Relação de tickets de pesagem da entrada de material Janeiro/2026…… 23
ANEXO II – Notas fiscais de venda de materiais……55

Lista de Figuras

Figura 1 - Coleta domiciliar no Bairro Vila Valença……..…..……...……...….... p. 6
Figura 2 - Coleta em Big Bags em Condomínios - Av. Presidente Wilson …..…….....p. 7
Figura 3 - Coleta SEDUC - Sec de Educação….....……..……..….…….….….p. 8
Figura 4 - Manejo dos resíduos coletados para separação…….p. 9
Figura 5 - Separação de resíduos coletados……..……..…..p. 10
Figura 6 - Ecoponto Jd. Rio Branco……..……..…p. 11
Figura 7 - Ecoponto Vila Voturuá……..…….p. 12
Figura 7.1 Ecoponto Cidade Nautica …….…..…..p 13
Figura 8 - Educação Ambiental na Escola Lions Clube - Vila São Jorge.……..…p. 14
Figura 9 - Retirada do Rejeito……...…p. 16
Figura 9.1-Retirada do Rejeito…….…….p. 17
Figura 9.2 Retirada do Rejeito……..p. 18
Figura 10 - Equipamentos Novos ……...……...….p. 17

1. INTRODUÇÃO

O presente relatório tem como objetivo prestar contas das ações desenvolvidas pela Cooperativa Rainha da Reciclagem, dentro do período de **01/02 a 28/02/2026.** em cumprimento das formalidades legais do:

Processo Administrativo	Nº 7.640/2023
Edital de chamamento	Nº 03/2024-SEMAM
Termo de Colaboração	Nº 01/2024
Objeto do Termo	Execução dos serviços de coleta, triagem e destinação ambientalmente adequada dos resíduos sólidos urbanos recicláveis do município de São Vicente
Órgão contratante	Município de São Vicente/ Secretaria Municipal de Meio Ambiente,
Responsáveis	Prefeito: **Kayo Amado** Secretária de Meio Ambiente: **Flávia Ramacciotti César de Oliveira**
Representante legal da Colaboradora	Presidente da Cooperativa Rainha da Reciclagem: **Elinéia Gomes de Jesus**

2. IDENTIFICAÇÃO DA COLABORADORA

Nome da Entidade:	COOPERATIVA DE TRABALHO RAINHA DA RECICLAGEM				
CNPJ:	24.495.246/0002-20				
Endereço:	RUA IRMÃ MARIA RITA DE SOUZA BRITO LOPES, 480				
Município:	SÃO VICENTE	**UF:**	SP	**CEP:**	11349-330
Telefone (com DDD):	(13) 99796-1950 / (13) 99658-5996 / (13) 99727-4669				
Banco: Banco do Brasil					
Agência:	3107	**Conta:**	45474-5		
Data de constituição da OSC:	31/03/2016				
Nome do Responsável:	ELINÉIA GOMES DE JESUS	**CPF:**	216.349.658-92		
Período do mandato:	2024 – 2028	**Cargo:**	PRESIDENTE		
Endereço:	RUA JAPICHAUÁ, 600B JARDIM MATARAZZO				
Município:	SÃO PAULO	**UF:**	SP	**CEP:**	03813-310
Caracterização da OSC:	A COOPERATIVA DE TRABALHO RAINHA DA RECICLAGEM, neste estatuto designada simplesmente como COOPERATIVA, fundada em 31 de março de 2016. Cooperativa de trabalho de direito privado, constituída por tempo indeterminado, sem fins lucrativos e com fins econômicos nos termos legais, com finalidade de atender a todos os que se encaixem em				

	seus objetivos e sejam aceitos em seu quadro de cooperados nos termos de seu estatuto, sem discriminação de classe social, nacionalidade, sexo, raça, cor, gênero ou crença religiosa. O prazo de duração é por tempo indeterminado.
Finalidade:	No desenvolvimento de suas atividades, a cooperativa observará os princípios da legalidade, impessoalidade, moralidade, publicidade, economicidade e da eficiência, com as seguintes finalidades: I – Coleta de resíduos não-perigosos; II – Separação; III – Reutilização; IV – Industrialização; V – Prestação de serviços de limpeza e jardinagem; VI – Comercialização de produtos recicláveis em geral; VII – Recuperação de sucatas de alumínio, materiais plásticos, materiais metálicos;
Histórico e área de atuação da OSC:	A cooperativa se dedicará às suas atividades através de seus cooperados, e adotará práticas de gestão administrativa, suficientes a coibir a obtenção, de forma individual ou coletiva, de benefícios ou vantagens, lícitas ou ilícitas, de qualquer forma, em decorrência da participação nos processos decisórios, e suas rendas serão integralmente aplicadas em território nacional, na consecução e no desenvolvimento de seus objetivos sociais.

3. RELATÓRIO DE EXECUÇÃO TÉCNICA

As ações executadas estão descritas no Plano de Trabalho aprovado pela SEMAM, segundo as quais, nas próximas seções, são apresentadas as atividades desenvolvidas no cumprimento dos objetivos da parceria: Coleta porta a porta, Recicla Condomínio, Coleta em Equipamentos Públicos e em Projetos de Reciclagem, Gestão dos Ecopontos, Ações de Educação Ambiental, Disposição final Ambientalmente Adequada e Inclusão Socioeconômica.

3.1. Coleta porta a porta, Recicla Condomínio, Equipamentos Públicos e Projetos de Reciclagem

As coletas porta a porta, Recicla Condomínio, Equipamentos Públicos e Projetos de Reciclagem ocorrem com 4 (quatro) caminhões, sendo 2 (dois) da Cooperativa e 2 (dois) do Município. São 4 (quatro) coletores para o trabalho com 2 (dois) caminhões da Cooperativa e outros 4 (quatro) para os serviços com os caminhões cedidos pela Prefeitura de São Vicente.

A coleta com apoio dos Big Bags é realizada em condomínios e a outras fontes geradoras de resíduos do município. Como já salientado anteriormente, esta operação é importante para agilizar a atividade de coleta de resíduos recicláveis, além de preservá-los em melhores condições para a separação e triagem.

Devido às campanhas e divulgações por meio de redes sociais ocorreram um aumento significativo de endereços residenciais porém condomínios mantivemos os 226 pontos de coleta, nos quais é feita a troca pelos Big Bags vazios, perfazendo um total de 452 Big Bags utilizados. Este montante se mantém até o presente.

3.2. Coleta porta a porta

Figura 1 Coleta domiciliar no *Bairro Vila Valença - José Gonçalves*

3.3. Coleta Recicla Condomínio (Big Bags)

Figura 2- Coleta em Big Bags em Condomínios -Av Presidente Wilson

3.4. Coleta em Equipamentos Públicos e em Projetos de Reciclagem

Figura 3 - Coleta SEDUC - Sec. de Educação

Figura 3 - Coleta SEDUC - Sec. de Educação

Figura 4 - Manejo dos resíduos coletados para separação	*Figura 4 - Manejo do resíduos coletados para separação*

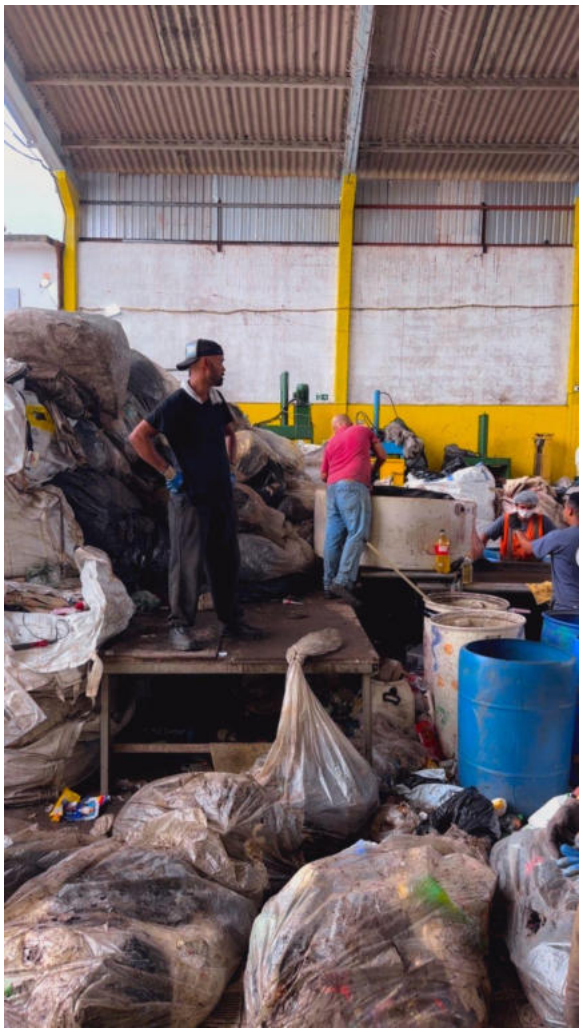

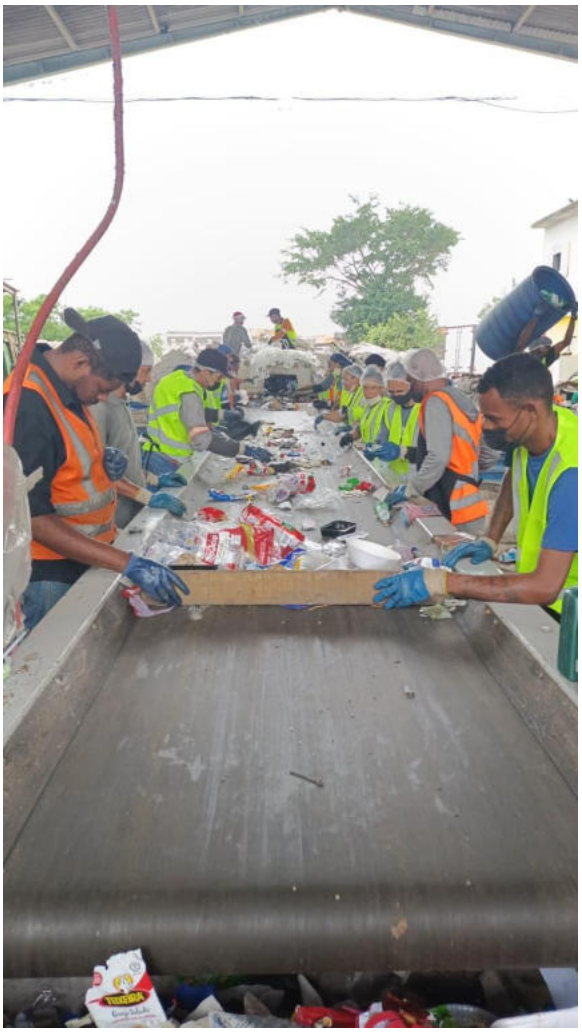

Figura 5- Separação de resíduos coletados

A Cooperativa continua visando o cumprimento de todos os objetivos dentro das possibilidades, uma vez que a entrada de resíduos coletados, a separação de resíduos, a estocagem para venda e a destinação de rejeitos devem se manter dentro de um fluxo contínuo.

3.5. Gestão de Ecopontos

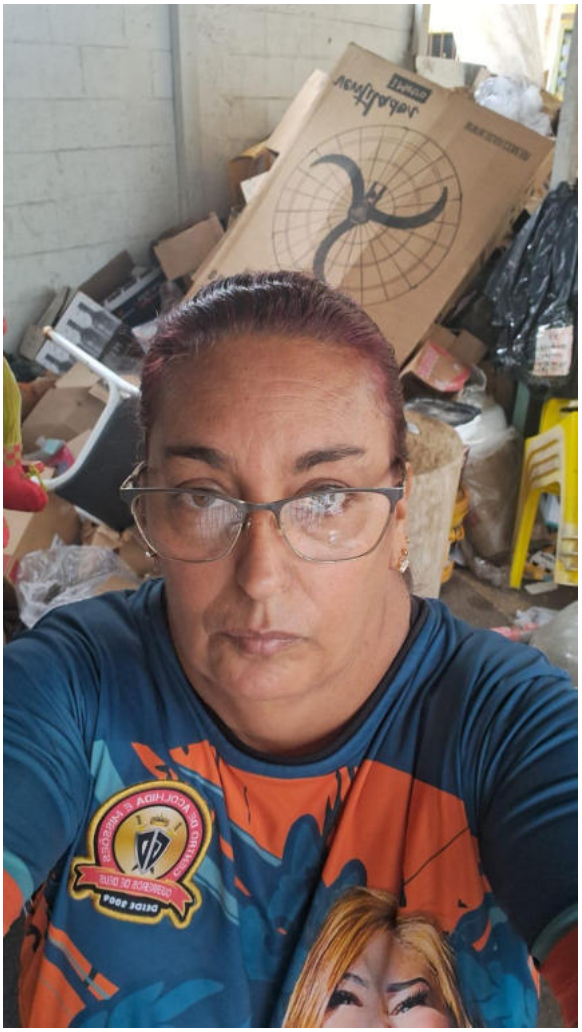

Figura 6 - Ecoponto Jd. Rio Branco

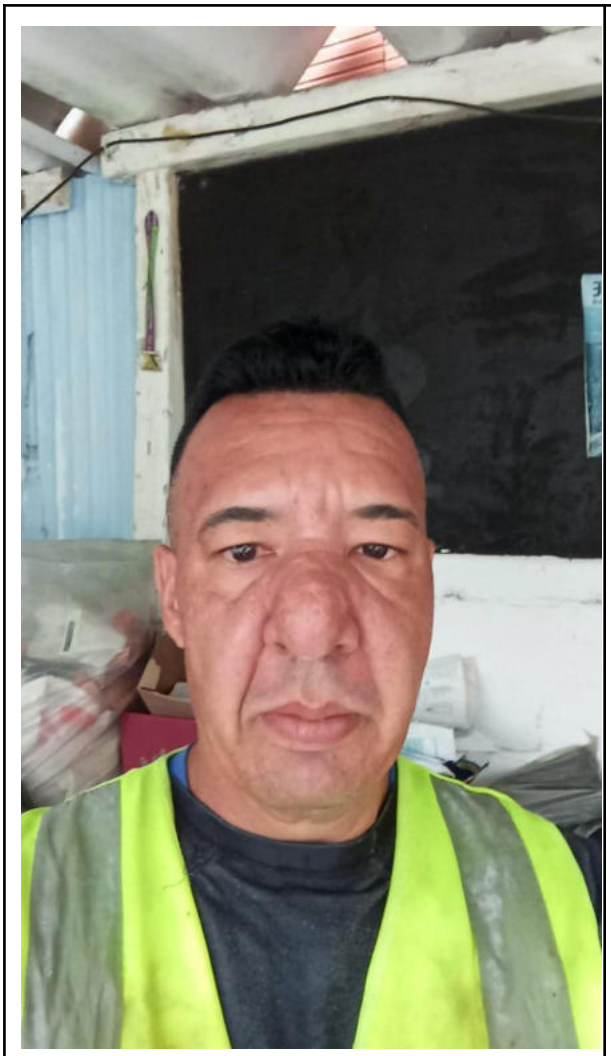

Figura 7 - Ecoponto Vila Voturuá

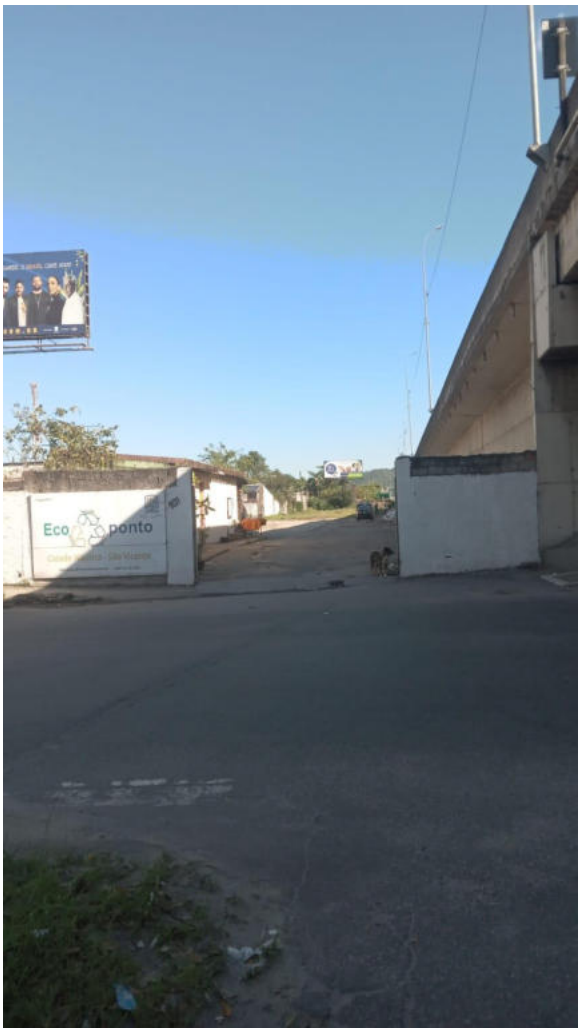

Figura 7 - Ecoponto Cidade Náutica

3.6. Ações de Saúde e Bem-Estar Interno

Figura 8 - Ação Interna com agentes da Zoonose

(Controle de Praga e Vistoria)

Além das frentes externas de educação ambiental, a Cooperativa **Rainha da Reciclagem**, em parceria com a Secretaria de Saúde, promoveu uma importante frente de cuidado interno voltada à prevenção de pragas e possíveis focos de dengue.

Essa iniciativa reforça o compromisso da Cooperativa e da SEMAM com a **valorização humana**, entendendo que a eficiência da coleta e da educação ambiental depende, primordialmente, da saúde e da segurança de quem está na linha de frente.

3.7 Disposição Final Ambientalmente Adequada dos Rejeitos

A disposição final ambientalmente adequada dos rejeitos é um componente crucial do ciclo de limpeza urbana e uma responsabilidade primária da municipalidade, conforme estabelecido pela Política Nacional de Resíduos Sólidos (Lei n.º 12.305/2010). No modelo adotado pelo município de São Vicente, onde a Cooperativa Rainha da Reciclagem realiza a coleta domiciliar dos resíduos secos, a destinação dos rejeitos gerados pela nossa triagem é complementada pela coleta e disposição final a cargo da municipalidade.

Felizmente, a retirada desses rejeitos tem ocorrido de forma regular, utilizando caminhões compactadores. Essa logística eficiente tem sido fundamental para a manutenção da limpeza e organização do espaço da cooperativa. Atualmente, a Cooperativa Rainha da Reciclagem já disponibilizou 14 caçambas (sendo 3 de plástico e 11 de ferro) para a coleta diária de rejeito pelo serviço público municipal. De acordo com o que foi acordado com a SEMAM, a meta é que a Cooperativa disponibilize um total de 20 caçambas, faltando, portanto, 6 unidades para que essa meta seja plenamente alcançada.

Vale ressaltar que a produção dessas caçambas está sendo realizada pela própria Cooperativa, a um ritmo de no máximo 2 unidades por mês. Não pudemos dar sequência com este cronograma nos últimos meses. Mas a produção será retomada com a expectativa de alcançar 16 caçambas em dezembro/25, 18 em janeiro/26 e 20 em fevereiro/26.

Essa colaboração entre a Cooperativa e a municipalidade é essencial para assegurar que todo o processo de gestão de resíduos em São Vicente seja eficaz e ambientalmente responsável, desde a coleta e triagem até a destinação final dos materiais não recicláveis.

Figura 9 - Acondicionamento dos Rejeitos

Figura 9.1 - Retirada dos Rejeitos

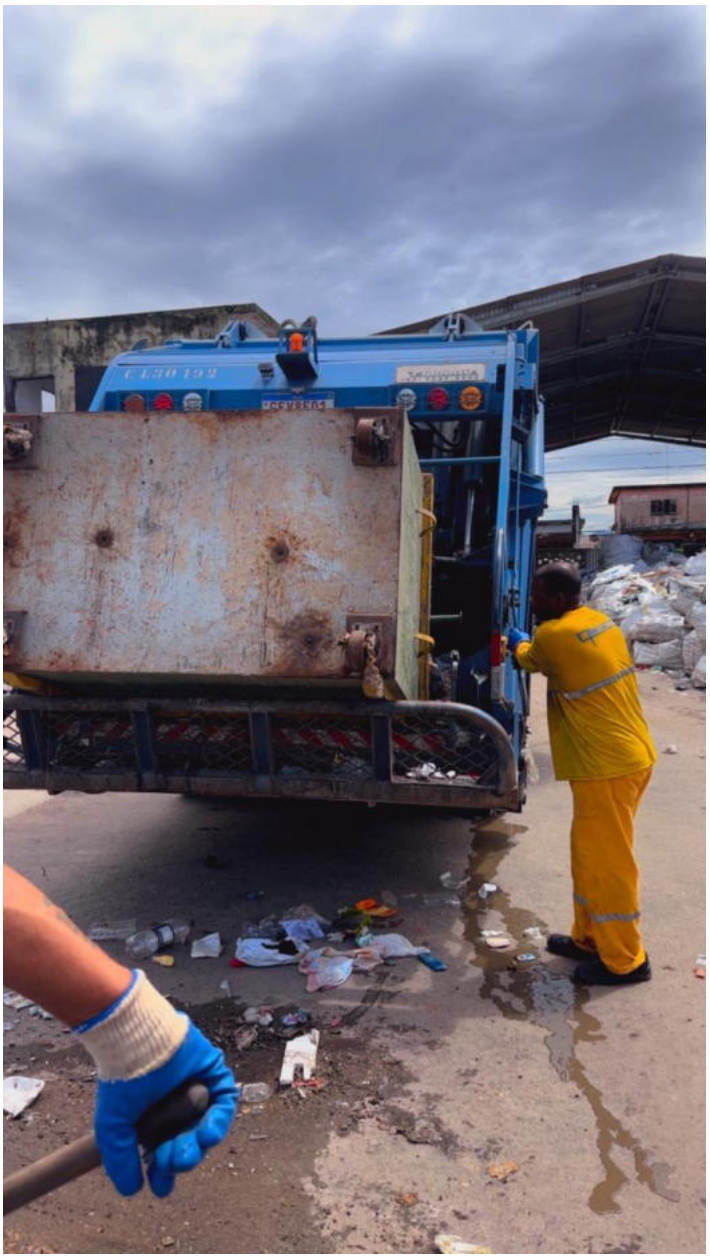

Figura 9.2 - Retirada dos Rejeitos

Conforme o novo Plano de Trabalho para o período de **setembro/25** a **agosto/26**, ficou formalizado que a municipalidade dará continuidade a coleta dos rejeitos oriundos da segregação dos resíduos secos domiciliares realizada pela Cooperativa.

4. Inclusão Socioeconômica: Transformando Vidas

A Cooperativa Rainha da Reciclagem mantém sua identidade profundamente enraizada na inclusão socioeconômica , utilizando a reciclagem como instrumento de resgate da cidadania para pessoas em situação de vulnerabilidade social.

Ampliação do Impacto Social

O propósito da Cooperativa vai além da gestão de resíduos, manifestando-se na reconstrução de vidas de grupos em situação de vulnerabilidade.

- **Público-Alvo Social:** O objetivo geral do plano é proporcionar a **inclusão social de pessoas em situação de vulnerabilidade** , incluindo a inclusão socioeconômica de **adictos**.

- **Parcerias Institucionais:** A inclusão social é reforçada por novas parcerias, mencionando a colaboração com a **Central de Progressão** e a **Casa de Recuperação**, complementando o valioso trabalho com egressos já realizado.

- **Geração de Renda:** A Cooperativa reforça o compromisso de promover a inclusão social e a geração de renda, por meio do **abrigo a grupos e indivíduos em situação de vulnerabilidade como cooperados**.

A sustentabilidade financeira da cooperativa para estas ações e para as despesas operacionais não contempladas pela municipalidade é viabilizada principalmente pela venda dos materiais recicláveis.

A Rainha da Reciclagem continuará a relatar anualmente os postos de trabalho gerados e o trabalho social realizado para inclusão de pessoas em situação de vulnerabilidade social para a SEDES – Secretaria de Desenvolvimento Social.

5. MÁQUINA FURADEIRA DE PET

Figura 10 - Furadeira de PET

Figura 10 - Separação

No mês de FEVEREIRO, a Cooperativa deu um salto significativo em sua linha de produção com a implementação da **furadeira de PET**. O investimento reflete diretamente na qualidade final do produto e na otimização da mão de obra.

- **Qualidade Superior:** A perfuração automatizada permite uma compactação muito mais eficiente, resultando em fardos mais homogêneos, densos e com alto valor agregado para o mercado.
- **Agilidade Operacional:** Com a automação, eliminamos a necessidade de uma equipe dedicada exclusivamente à retirada manual das tampas. Isso agiliza o fluxo de processamento e reduz o tempo de preparação do material.
- **Foco na Valorização:** Essa mudança permite que os cooperados, antes ocupados com uma tarefa repetitiva e manual, sejam realocados para funções mais estratégicas na triagem, otimizando o talento da nossa equipe.

6. PROBLEMAS ENFRENTADOS NA EXECUÇÃO DOS SERVIÇOS

Em **FEVEREIRO**, a execução dos serviços foi impactada por uma série de adversidades críticas que comprometem o fluxo regular das atividades da Cooperativa. Os principais problemas enfrentados incluíram:

- **Fatores Climáticos:** A unidade registrou um foco de **incêndio**, que exigiu a interrupção imediata das operações para garantir a segurança e a integridade do patrimônio. Além disso, o alto volume de **chuvas** no período dificultou o manejo dos resíduos e as rotas de coleta.

- **Manutenção no Caminhão:** O setor de transportes foi severamente afetado pela permanência do **caminhão em manutenção por 15 dias**. A situação foi agravada pela **falta de motorista** disponível, o que resultou na paralisação temporária das coletas externas e no acúmulo de materiais nos pontos de geração.

- **Instabilidade Operacional:** A Cooperativa passou por uma **troca de equipe**, iniciando um processo de transição na equipe de coletores por motivos comportamentais, sendo assim tivemos algumas ouvidorias que rapidamente foram solucionadas e registradas através de imagens.

Estes fatores, somados, geraram um cenário de alta complexidade, exigindo medidas urgentes de contingência para que a capacidade produtiva não fosse totalmente interrompida.

6.1. Desafios com Plásticos: Reciclabilidade e Valor de Mercado

A gestão dos resíduos plásticos representa um dos maiores desafios para a Cooperativa Rainha da Reciclagem, refletindo a complexidade do mercado de recicláveis e as lacunas regulatórias existentes. É crucial entender que a produção e a comercialização de resíduos pelas cooperativas estão intrinsecamente ligadas às leis de oferta e demanda.

Apesar dos avanços trazidos pela Política Nacional de Resíduos Sólidos (PNRS) desde 2010, sua efetivação plena, especialmente no que tange à economia circular

do plástico, exige regulamentações mais específicas. O princípio da ecoeficiência neste setor ainda carece de mecanismos que garantam que os custos ambientais gerados por certos tipos de plásticos sejam internalizados pelos produtores, e não transferidos para os municípios, que arcam com a oneração da limpeza urbana e a destinação de rejeitos aos aterros sanitários.

Nesse contexto, acompanhamos a tramitação do Projeto de Lei nº 2524, de 2022, que propõe estabelecer regras para a economia circular do plástico. O objetivo principal deste projeto é retirar do mercado as embalagens plásticas de uso único (como canudos e talheres) e aqueles cuja composição os torna propensos à microfragmentação. Esses materiais, seja pelo seu uso breve ou pela sua característica, frequentemente se tornam rejeitos, com destino final em aterros.

Além da questão dos plásticos de uso único e dos microplásticos, enfrentamos um problema significativo com embalagens que simplesmente não possuem valor no mercado de recicláveis. Isso inclui itens como:

- **Embalagens de Ketchup**
- **PETs de leite (ex: Shefa)**
- **Bandejinhas de PET**
- **PETs coloridas**

A dificuldade com esses materiais reside na **exigência do mercado de reciclagem em relação à contaminação**. Mesmo pequenas quantidades de resíduos orgânicos nas embalagens podem contaminar a matéria-prima reciclada, comprometendo sua qualidade e valor de mercado devido ao odor e outras impurezas.(Santos, G. O., & Silva, S. R. da. (2023). Coleta Seletiva sob alguns Indicadores do SNIS: uma análise entre 2011 e 2020 no Brasil. *Revista Tecnologia*, *44*, 14. https://doi.org/10.5020/23180730.2023.14498).

7. AVALIAÇÃO DE METAS E DESEMPENHO

A avaliação do desempenho da **Cooperativa Rainha da Reciclagem** no período concentrou-se na **meta de coleta de 139 toneladas de resíduos por mês, com a aprovação do novo Plano de Trabalho**. Esse indicador foi crucial para monitorar nossa capacidade operacional e o volume de materiais que conseguimos desviar do aterro sanitário.

Para garantir o acompanhamento rigoroso dessas metas, as seguintes atividades foram realizadas:

- **Monitoramento Mensal da Pesagem:** Realizamos o registro detalhado da pesagem de todas as coletas, utilizando os tickets de pesagem como base, conforme demonstrado no **Anexo I** do relatório.

- **Verificação de Desempenho:** Mensalmente, verificamos se a média das coletas está atingindo ou superando as metas estabelecidas, permitindo ajustes rápidos e eficientes.
- **Análise de Tendências:** Conduzimos análises para identificar padrões de crescimento ou a necessidade de realinhamento nas estratégias de coleta e processamento.
- **Acompanhamento de Vendas:** Monitoramos de perto as vendas de resíduos para assegurar que estamos alinhados às metas atualizadas de comercialização.
- **Verificação da Destinação de Rejeitos:** Garantimos que a destinação dos rejeitos seja feita em total conformidade com as normas ambientais vigentes.

Para atingir a meta de vender **104 toneladas de resíduos**, considerando que 25% desse volume será rejeito, é necessário coletar aproximadamente **139 toneladas** por mês. Assim, após separar a quantidade desejada de resíduos aproveitáveis para venda, sobrará os rejeitos.

O cronograma de atividades prevê atualizações e revisões mensais dos dados, bem como avaliações trimestrais para identificar melhorias e ajustar estratégias, quando necessário. A seguir, as tabelas apresentam o histórico de coleta e vendas e a avaliação de metas do mês **JANEIRO/25** à **FEVEREIRO/26**:

Montante de resíduos coletado e vendido de JANEIRO/25 a **FEVEREIRO/26**

Coleta mensal de resíduos - mês do relatório	**Montante coletado em toneladas (meta de 139 ton)**	**Montante vendido em toneladas (meta de 104 ton)**
Janeiro/2025	130,35 Ton	**91,5 Ton**
Fevereiro/2025	125,16 Ton	**79,90 Ton**
Março/2025	106,73 Ton	**91 Ton**
Abril/2025	189,03 Ton	**91,8 Ton**
Maio/2025	194,41 Ton	**101,7 Ton**
Junho/2025	178,43 Ton	**106,3 Ton**
Julho/2025	200,55 Ton	**104,9 Ton**
Agosto/2025	192,85 Ton	**120,9 Ton**
Setembro/2025	241,55 Ton	**112,7 Ton**
Outubro/2025	206,97 Ton	**114,2 Ton**

Novembro/2025	223,53 Ton	**104 Ton**
Dezembro/2025	164,96 Ton	**104 Ton**
Janeiro/2026	161,02 Ton	**108 Ton**
Fevereiro/2026	145,93 Ton	**108,730 Ton**

Avaliação de Metas das coletas Referente ao Mês de FEVEREIRO/2026			
Atividade	**Indicador**	**Ton./mês**	
		Meta	**Executado***
Coleta porta a porta e Recicla condomínios (diurno e noturno)	Medição periódica do caminhão	**112/ton**	**145.93/ Ton.**
Coleta em equipamentos públicos	Medição periódica do caminhão	**17/ton**	
Coleta em projetos de reciclagem	Medição periódica do caminhão	**10/ton**	
	Total coletado	**139/ton**	
Separação e triagem primária	Limite máximo de Rejeito	**34/ton**	**44,7 Ton.**
	NFs de comercialização do Resíduo	**104/ton**	**108,730 Ton.**

Em relação à tonelagem vendida, seguem as notas fiscais no **Anexo II - Notas fiscais de venda de materiais para cada mês.**

Os Anexos I e II estão sintetizados nos quadros Relatório de Coleta e Material comercializado (a seguir).

É importante salientar que foi resolvido o pedido de reconhecimento de débito encaminhado por meio dos Ofícios 07/2024 e 13/2025. A Cooperativa solicitou o reconhecimento da dívida relativa ao acréscimo de **4 (quatro)** coletores. Até o presente momento, não houve comunicação formal sobre tal pedido, o que significa que recursos da Cooperativa, dos cooperados/as e dos catadores/as sejam desviados para suprir as necessidades derivadas da decisão da municipalidade.

Foram coletadas, **145,93** Ton no mês de **FEVEREIRO/26** coleta Diurna e Noturna:

TOTAL DE PESAGENS 131	TOTAL DE VALOR EM R$ 0,00
TOTAL LIQUIDO: 145.930,000	

Balanceiro(a)

Gerente Geral

53.755.450/0001-50
COMÉRCIO DE
SUCATA TATA LTDA
RUA JERUIÉ, 940
JD. RIO NEGRO - CEP: 11.347-402
SÃO VICENTE - SP

Foram comercializadas **108,730** ton no Mês de **FEVEREIRO/26**:

MATERIAL COMERCIALIZADO

Fevereiro/2026

OPERADORA: Rainha S.V

DATA DA EMISSÃO: 11 / 03 / 2026

DIA	Papel		Plástico		Vidro		Metal		Outros		Aluminio		REEE	
	QTD (t)	PREÇO MED (R$)	QTD (t)	PREÇO MED (R$)	QTD (t)	PREÇO MED (R$)	QTD (t)	PREÇO MED (R$)	QTD (t)	PREÇO MED (R$)	QTD (t)	PREÇO MED (R$)	QTD (t)	PREÇO MED (R$)
05	11,56	0,73					4,79	0,50						
09	35,52	0,81	2,1	1,11										
13	14,55	0,55			21,64	0,24								
24	18,57	0,62												
TOTAL	80,2	0,71	2,1	1,10	21,64	0,24	4,79	0,50	0		0		0	

Total (t)	Nº COOPERADOS	Produção diária por cooperado (t)	0,183
108,730	35	Produção do periodo por cooperado (t)	3,107

Notas fiscais emitidas

DIA	CLIENTE	QUANTIDADE (t)	VALOR (R$)	NF SERIE	NF NUMERO	CHAVE SEFAZ
05	PLASTPEL RECICLAGEM	11,56	8.485,50	1	309	35260224495246000220550010000003091767333800
05	PLASTPEL RECICLAGEM	4,79	2.395,00	1	310	35260224495246000220550010000003101627081478
09	PLASTPEL RECICLAGEM	7,42	6.307,00	1	313	35260224495246000220550010000003131538942666
09	PLASTPEL RECICLAGEM	8,27	6.483,50	1	314	35260224495246000220550010000003141486680051
09	PLASTPEL RECICLAGEM	1,64	984,00	1	315	35260224495246000220550010000003151425117524
09	PLASTPEL RECICLAGEM	9,63	8.185,50	1	316	35260224495246000220550010000003161929925907
09	PLASTPEL RECICLAGEM	6,19	5.261,50	1	317	35260224495246000220550010000003171825651956
09	PLASTPEL RECICLAGEM	2,37	1.422,00	1	318	35260224495246000220550010000003181836491898
09	PLASTPEL RECICLAGEM	1	1.000,00	1	311	35260224495246000220550010000003111345808149
09	PLASTPEL RECICLAGEM	1,1	1.320,00	1	312	35260224495246000220550010000003121570361773
13	PLASTPEL RECICLAGEM	14,55	8.002,50	1	320	35260224495246000220550010000003201769301890
13	RECITOTAL	21,64	5.193,60	1	319	35260224495246000220550010000003191552063236
24	PLASTPEL RECICLAGEM	7,31	5.286,50	1	321	35260224495246000220550010000003211262127370
24	PLASTPEL RECICLAGEM	11,26	6.193,00	1	322	35260224495246000220550010000003221835591751

7. AS METAS ALCANÇADAS, AVALIAÇÃO E PRÓXIMOS PASSOS

O quadro abaixo sintetiza as metas alcançadas, a avaliação e os próximos passos, de acordo com os objetivos estabelecidos no Plano de Trabalho da Cooperativa:

Objetivos	Metas	Reali-zado	Avaliação	Próximos passos
Coleta porta a porta e Recicla condomínios (Diurno e Noturno)	112 ton./mês	**145,93** ton./ mês	De acordo com a seção 6, a coleta superou em quase 7 ton o montante de 139 ton/mês de meta estabelecida. Isto demonstra o avanço de realização da logística de coleta em todo o município. Estamos coletando em 2 (dois) turnos.	Manter a coleta acima das metas estabelecidas
Coleta em equipamentos públicos	17 ton./mês			
Coleta em projetos de reciclagem	10 ton./mês			
Meta de coleta	139 ton./mês			
Separação, triagem e pesagem dos rejeitos.	34 ton./mês (Meta baseada em coletar **139 toneladas,** caso ultrapasse virá mais)	**44,7** Ton./ mês	Seguimos operando com dois turnos e nosso maior desafio é a região central onde ainda não é feito uma separação adequada dos resíduos e por esse motivo o volume de rejeito aumentou.	Manter uma boa educação ambiental para manter os bons indicadores. E a clara sinalização da municipalidade em relação aos deveres dos munícipes na separação e disposição.
Coleta, separação, triagem e vendas.	104 ton./mês	**108,730** ton./ mês	Em FEVEREIRO**/26 e nos últimos meses**, a Cooperativa tem conseguido manter o fluxo de vendas próximo ou um pouco acima da meta.	Esta meta depende também do mercado para ajustar ao melhor preço.
Mutirões de limpeza	3 mut./ano	**2**	Foi realizado nosso segundo mutirão de limpeza no Bairro Parque Bitarú na Rua Japão a pedido da SEMAM.	É necessário que os mutirões sejam planejados e agendados com antecedência, para que não coincidam com o roteiro das coletas.É necessário realizar o planejamento destas atividades em comum acordo com a SEMAM e municipalidade.

Objetivos	Metas	Reali-zado	Avaliação	Próximos passos
Gestão de Ecopontos	Qualitativa	**N/A**	Este objetivo foi plenamente cumprido com a manutenção de pessoal cooperado nos Ecopontos.	Manter o serviço ininterruptamente com a presença do cooperado.
Educação Ambiental: Ações contínuas	Qualitativa	**N/A**	Meta atingida. O início da panfletagem em julho de 2024, bem como o contato direto com os condomínios vêm sendo positivos como forma de educação ambiental contínua. As reclamações reduziram fortemente nos últimos meses.	Manter contato com munícipes e continuar a avaliação das reclamações.
Educação Ambiental: Difusão dos serviços	Qualitativa.	**N/A**	Outros custos de comunicação não poderão ser assumidos pela Cooperativa, como atuação em redes sociais. O site da cooperativa é um veículo de difusão dos serviços e da separação adequada dos resíduos.	A Cooperativa está à disposição da SEMAM para pensar em outras formas de comunicação com os munícipes, a fim de melhorar os indicadores de rejeitos e demais de forma geral.

São Vicente, 13 de Março de 2026.

Elinéia Gomes de Jesus

Elinéia Gomes de Jesus
Presidente da Cooperativa Rainha da Reciclagem

ANEXO I - Relação de tickets de pesagem da entrada de material **FEVEREIRO/26**

ANEXO II – Notas fiscais de venda de resíduos FEVEREIRO/26

RECEBEMOS DE COOPERATIVA DE TRABALHO RAINHA DA RECICLAGEM OS PRODUTOS E/OU SERVIÇOS CONSTANTES DA NOTA FISCAL ELETRÔNICA INDICADA ABAIXO. EMISSÃO: 04/02/2026 VALOR TOTAL: R$ 3.073,01 DESTINATÁRIO: COMPARE.COM - Avenida Armando Bei, 401 Vila Nova Bonsucesso Guarulhos-SP

DATA DE RECEBIMENTO	IDENTIFICAÇÃO E ASSINATURA DO RECEBEDOR

NF-e
Nº. 000.002.005
Série 002

IDENTIFICAÇÃO DO EMITENTE

COOPERATIVA DE TRABALHO RAINHA DA RECICLAGEM
RUA JAPICHAUÁ, 313
Jardim Matarazzo - 03813-310
São Paulo - SP Fone/Fax: 1125443750

DANFE
Documento Auxiliar da Nota Fiscal Eletrônica

0 - ENTRADA
1 - SAÍDA
1

Nº. 000.002.005
Série 002
Folha 1/1

CHAVE DE ACESSO
3526 0224 4952 4600 0140 5500 2000 0020 0515 5371 3741

Consulta de autenticidade no portal nacional da NF-e
www.nfe.fazenda.gov.br/portal ou no site da Sefaz Autorizadora

NATUREZA DA OPERAÇÃO	PROTOCOLO DE AUTORIZAÇÃO DE USO
VENDA	**135260452462534 - 04/02/2026 08:40:15**

INSCRIÇÃO ESTADUAL	INSCRIÇÃO MUNICIPAL	INSCRIÇÃO ESTADUAL DO SUBST. TRIBUT.	CNPJ / CPF
140680778111	**54430640**		**24.495.246/0001-40**

DESTINATÁRIO / REMETENTE

NOME / RAZÃO SOCIAL	CNPJ / CPF	DATA DA EMISSÃO
COMPARE.COM	**34.817.763/0001-41**	**04/02/2026**

ENDEREÇO	BAIRRO / DISTRITO	CEP	DATA DA SAÍDA/ENTRADA
Avenida Armando Bei, 401	**Vila Nova Bonsucesso**	**07175-000**	

MUNICÍPIO	UF	FONE / FAX	INSCRIÇÃO ESTADUAL	HORA DA SAÍDA/ENTRADA
Guarulhos	**SP**	**11951099365**	**796973312117**	

FATURA / DUPLICATA

Num.	**001**
Venc.	**06/02/2026**
Valor	**R$ 3.073,01**

CÁLCULO DO IMPOSTO

BASE DE CÁLC. DO ICMS	VALOR DO ICMS	BASE DE CÁLC. ICMS S.T.	VALOR DO ICMS SUBST.	V. IMP. IMPORTAÇÃO	V. ICMS UF REMET.	V. FCP UF DEST.	V. TOTAL PRODUTOS
3.073,01	**0,00**	**0,00**	**0,00**	**0,00**	**0,00**	**0,00**	**3.073,01**
VALOR DO FRETE	VALOR DO SEGURO	DESCONTO	OUTRAS DESPESAS	VALOR TOTAL IPI	V. ICMS UF DEST.	V. TOT. TRIB.	V. TOTAL DA NOTA
0,00	**0,00**	**0,00**	**0,00**	**0,00**	**0,00**	**0,00**	**3.073,01**

TRANSPORTADOR / VOLUMES TRANSPORTADOS

NOME / RAZÃO SOCIAL	FRETE	CÓDIGO ANTT	PLACA DO VEÍCULO	UF	CNPJ / CPF
	4-Próprio por conta do Dest		**FUD1933**	**SP**	

ENDEREÇO	MUNICÍPIO	UF	INSCRIÇÃO ESTADUAL

QUANTIDADE	ESPÉCIE	MARCA	NUMERAÇÃO	PESO BRUTO	PESO LÍQUIDO
	Fardos			**2.048,670**	**2.048,670**

DADOS DOS PRODUTOS / SERVIÇOS

CÓDIGO PRODUTO	DESCRIÇÃO DO PRODUTO / SERVIÇO	NCM/SH	O/CST	CFOP	UN	QUANT	VALOR UNIT	VALOR TOTAL	VALOR DESC	B.CÁLC ICMS	VALOR ICMS	VALOR IPI	ALÍQ. ICMS	ALÍQ. IPI
015	APARAS MISTA PLASTICA (PÓS CONSUMO DENTRE OUTROS PLÁSTICOS)	39151000	0/51	5102	KG	2.048,6700	1,5000	3.073,01	0,00	3.073,01	0,00		18,00	

DADOS ADICIONAIS

INFORMAÇÕES COMPLEMENTARES

Inf. Contribuinte: | ICMS diferido nos termos do art. 392 do Decreto nº 45490/2000 (RICMS/SP) | Venda com suspensão das contribuições para o PIS/Cofins nos termos do artigo 48 da Lei 11.196/2005 | A massa recuperada e demais dados desta NF-e são de uso exclusivo e titularidade do Programa MÃOS PRO FUTURO CNPJ 00.478.478/0001-21, ficando o emissor sujeito às sanções legais em caso de colidência ou duplicidade de contabilização junto a terceiros Email do Destinatário: compareclean1@gmail.com

RESERVADO AO FISCO

RECEBEMOS DE COOPERATIVA DE TRABALHO RAINHA DA RECICLAGEM OS PRODUTOS E/OU SERVIÇOS CONSTANTES DA NOTA FISCAL ELETRÔNICA INDICADA ABAIXO. EMISSÃO: 04/02/2026 VALOR TOTAL: R$ 744,00 DESTINATÁRIO: C J SUCATAS LTDA - RUA GASPAR RODRIGUES, 239 CH MAFALDA SAO PAULO-SP

DATA DE RECEBIMENTO	IDENTIFICAÇÃO E ASSINATURA DO RECEBEDOR

NF-e
Nº. 000.002.006
Série 002

IDENTIFICAÇÃO DO EMITENTE

COOPERATIVA DE TRABALHO RAINHA DA RECICLAGEM
RUA JAPICHAUÁ, 313
Jardim Matarazzo - 03813-310
São Paulo - SP Fone/Fax: 1125443750

DANFE
Documento Auxiliar da Nota Fiscal Eletrônica

0 - ENTRADA
1 - SAÍDA
1

Nº. 000.002.006
Série 002
Folha 1/1

CHAVE DE ACESSO
3526 0224 4952 4600 0140 5500 2000 0020 0615 9763 1314

Consulta de autenticidade no portal nacional da NF-e
www.nfe.fazenda.gov.br/portal ou no site da Sefaz Autorizadora

NATUREZA DA OPERAÇÃO	PROTOCOLO DE AUTORIZAÇÃO DE USO
VENDA	**135260452617220 - 04/02/2026 08:48:15**

INSCRIÇÃO ESTADUAL	INSCRIÇÃO MUNICIPAL	INSCRIÇÃO ESTADUAL DO SUBST. TRIBUT.	CNPJ / CPF
140680778111	**54430640**		**24.495.246/0001-40**

DESTINATÁRIO / REMETENTE

NOME / RAZÃO SOCIAL	CNPJ / CPF	DATA DA EMISSÃO
C J SUCATAS LTDA	**49.646.896/0001-70**	**04/02/2026**

ENDEREÇO	BAIRRO / DISTRITO	CEP	DATA DA SAÍDA/ENTRADA
RUA GASPAR RODRIGUES, 239	**CH MAFALDA**	**03372-000**	

MUNICÍPIO	UF	FONE / FAX	INSCRIÇÃO ESTADUAL	HORA DA SAÍDA/ENTRADA
SAO PAULO	**SP**	**1126749288**	**110569122113**	

FATURA / DUPLICATA

Num.	**001**
Venc.	**06/02/2026**
Valor	**R$ 744,00**

CÁLCULO DO IMPOSTO

BASE DE CÁLC. DO ICMS	VALOR DO ICMS	BASE DE CÁLC. ICMS S.T.	VALOR DO ICMS SUBST.	V. IMP. IMPORTAÇÃO	V. ICMS UF REMET.	V. FCP UF DEST.	V. TOTAL PRODUTOS
744,00	**0,00**	**0,00**	**0,00**	**0,00**	**0,00**	**0,00**	**744,00**
VALOR DO FRETE	VALOR DO SEGURO	DESCONTO	OUTRAS DESPESAS	VALOR TOTAL IPI	V. ICMS UF DEST.	V. TOT. TRIB.	V. TOTAL DA NOTA
0,00	**0,00**	**0,00**	**0,00**	**0,00**	**0,00**	**0,00**	**744,00**

TRANSPORTADOR / VOLUMES TRANSPORTADOS

NOME / RAZÃO SOCIAL	FRETE	CÓDIGO ANTT	PLACA DO VEÍCULO	UF	CNPJ / CPF
	4-Próprio por conta do Dest		**EUT3B28**	**SP**	

ENDEREÇO	MUNICÍPIO	UF	INSCRIÇÃO ESTADUAL

QUANTIDADE	ESPÉCIE	MARCA	NUMERAÇÃO	PESO BRUTO	PESO LÍQUIDO
	Caçamba aberta			**1.240,000**	**1.240,000**

DADOS DOS PRODUTOS / SERVIÇOS

CÓDIGO PRODUTO	DESCRIÇÃO DO PRODUTO / SERVIÇO	NCM/SH	O/CST	CFOP	UN	QUANT	VALOR UNIT	VALOR TOTAL	VALOR DESC	B.CÁLC ICMS	VALOR ICMS	VALOR IPI	ALÍQ. ICMS	ALÍQ. IPI
160117	SUCATA DE FERRO MISTA(PÓS CONSUMO)	72042900	0/51	5102	KG	1.240,0000	0,6000	744,00	0,00	744,00	0,00		18,00	

DADOS ADICIONAIS

INFORMAÇÕES COMPLEMENTARES

Inf. Contribuinte: | ICMS diferido nos termos do art. 392 do Decreto nº 45490/2000 (RICMS/SP) | Venda com suspensão das contribuições para o PIS/Cofins nos termos do artigo 48 da Lei 11.196/2005 | A massa recuperada e demais dados desta NF-e são de uso exclusivo e titularidade do Programa MÃOS PRO FUTURO CNPJ 00.478.478/0001-21, ficando o emissor sujeito às sanções legais em caso de colidência ou duplicidade de contabilização junto a terceiros Email do Destinatário: cj@cjsucatas.com.br

RESERVADO AO FISCO

RECEBEMOS DE COOPERATIVA DE TRABALHO RAINHA DA RECICLAGEM OS PRODUTOS E/OU SERVIÇOS CONSTANTES DA NOTA FISCAL ELETRÔNICA INDICADA ABAIXO. EMISSÃO: 04/02/2026 VALOR TOTAL: R$ 1.891,00 DESTINATÁRIO: COOPERATIVA CENTRAL DE TRABALHO PRODUCAO DE CATADORES DA ZON - Rua Angelina Regolim C. de Mendonça, 290 Jardim Regis São Paulo-SP

DATA DE RECEBIMENTO	IDENTIFICAÇÃO E ASSINATURA DO RECEBEDOR

NF-e
Nº. 000.002.007
Série 002

IDENTIFICAÇÃO DO EMITENTE

COOPERATIVA DE TRABALHO RAINHA DA RECICLAGEM
RUA JAPICHAUÁ, 313
Jardim Matarazzo - 03813-310
São Paulo - SP Fone/Fax: 1125443750

DANFE
Documento Auxiliar da Nota Fiscal Eletrônica

0 - ENTRADA
1 - SAÍDA
1

Nº. 000.002.007
Série 002
Folha 1/1

CHAVE DE ACESSO
3526 0224 4952 4600 0140 5500 2000 0020 0716 6542 2662

Consulta de autenticidade no portal nacional da NF-e www.nfe.fazenda.gov.br/portal ou no site da Sefaz Autorizadora

NATUREZA DA OPERAÇÃO	PROTOCOLO DE AUTORIZAÇÃO DE USO
VENDA	**135260458872265 - 04/02/2026 15:16:53**

INSCRIÇÃO ESTADUAL	INSCRIÇÃO MUNICIPAL	INSCRIÇÃO ESTADUAL DO SUBST. TRIBUT.	CNPJ / CPF
140680778111	**54430640**		**24.495.246/0001-40**

DESTINATÁRIO / REMETENTE

NOME / RAZÃO SOCIAL	CNPJ / CPF	DATA DA EMISSÃO
COOPERATIVA CENTRAL DE TRABALHO PRODUCAO DE CATADORES DA ZON	**22.008.324/0001-09**	**04/02/2026**

ENDEREÇO	BAIRRO / DISTRITO	CEP	DATA DA SAÍDA/ENTRADA
Rua Angelina Regolim C. de Mendonça, 290	**Jardim Regis**	**04811-150**	

MUNICÍPIO	UF	FONE / FAX	INSCRIÇÃO ESTADUAL	HORA DA SAÍDA/ENTRADA
São Paulo	**SP**	**11949741985**	**144351653115**	

FATURA / DUPLICATA

Num.	**001**
Venc.	**06/02/2026**
Valor	**R$ 1.891,00**

CÁLCULO DO IMPOSTO

BASE DE CÁLC. DO ICMS	VALOR DO ICMS	BASE DE CÁLC. ICMS S.T.	VALOR DO ICMS SUBST.	V. IMP. IMPORTAÇÃO	V. ICMS UF REMET.	V. FCP UF DEST.	V. TOTAL PRODUTOS
1.891,00	**0,00**	**0,00**	**0,00**	**0,00**	**0,00**	**0,00**	**1.891,00**
VALOR DO FRETE	VALOR DO SEGURO	DESCONTO	OUTRAS DESPESAS	VALOR TOTAL IPI	V. ICMS UF DEST.	V. TOT. TRIB.	V. TOTAL DA NOTA
0,00	**0,00**	**0,00**	**0,00**	**0,00**	**0,00**	**0,00**	**1.891,00**

TRANSPORTADOR / VOLUMES TRANSPORTADOS

NOME / RAZÃO SOCIAL	FRETE	CÓDIGO ANTT	PLACA DO VEÍCULO	UF	CNPJ / CPF
	4-Próprio por conta do Dest		**KVI6B39**	**SP**	

ENDEREÇO	MUNICÍPIO	UF	INSCRIÇÃO ESTADUAL

QUANTIDADE	ESPÉCIE	MARCA	NUMERAÇÃO	PESO BRUTO	PESO LÍQUIDO
	Fardos			**610,000**	**610,000**

DADOS DOS PRODUTOS / SERVIÇOS

CÓDIGO PRODUTO	DESCRIÇÃO DO PRODUTO / SERVIÇO	NCM/SH	O/CST	CFOP	UN	QUANT	VALOR UNIT	VALOR TOTAL	VALOR DESC	B.CÁLC ICMS	VALOR ICMS	VALOR IPI	ALÍQ. ICMS	ALÍQ. IPI
004	PEAD BRANCO (PÓS CONSUMO DENTRE OUTROS PLÁSTICOS)	39151000	0/51	5102	KG	610,0000	3,1000	1.891,00	0,00	1.891,00	0,00		18,00	

DADOS ADICIONAIS

INFORMAÇÕES COMPLEMENTARES	RESERVADO AO FISCO
Inf. Contribuinte: | ICMS diferido nos termos do art. 392 do Decreto nº 45490/2000 (RICMS/SP) | A massa recuperada e demais dados desta NF-e são de uso exclusivo e titularidade do Programa MÃOS PRO FUTURO CNPJ 00.478.478/0001-21, ficando o emissor sujeito às sanções legais em caso de colidência ou duplicidade de contabilização junto a terceiros Email do Destinatário: rhariane@coopercaps.com.br	

RECEBEMOS DE COOPERATIVA DE TRABALHO RAINHA DA RECICLAGEM OS PRODUTOS E/OU SERVIÇOS CONSTANTES DA NOTA FISCAL ELETRÔNICA INDICADA ABAIXO. EMISSÃO: 05/02/2026 VALOR TOTAL: R$ 3.304,80 DESTINATÁRIO: AMPIBAR ENVIRONMENTAL GLASS RECYCLING SP LTDA - Avenida Jaraguá, 248 Cidade Industrial Satélite de São Paulo Guarulhos-SP

DATA DE RECEBIMENTO	IDENTIFICAÇÃO E ASSINATURA DO RECEBEDOR

NF-e
Nº. 000.002.008
Série 002

IDENTIFICAÇÃO DO EMITENTE

COOPERATIVA DE TRABALHO RAINHA DA RECICLAGEM
RUA JAPICHAUÁ, 313
Jardim Matarazzo - 03813-310
São Paulo - SP Fone/Fax: 1125443750

DANFE
Documento Auxiliar da Nota Fiscal Eletrônica

0 - ENTRADA
1 - SAÍDA
1

Nº. 000.002.008
Série 002
Folha 1/1

CHAVE DE ACESSO
3526 0224 4952 4600 0140 5500 2000 0020 0816 0070 7007

Consulta de autenticidade no portal nacional da NF-e
www.nfe.fazenda.gov.br/portal ou no site da Sefaz Autorizadora

NATUREZA DA OPERAÇÃO	PROTOCOLO DE AUTORIZAÇÃO DE USO
VENDA	**135260468794269 - 05/02/2026 09:01:20**

INSCRIÇÃO ESTADUAL	INSCRIÇÃO MUNICIPAL	INSCRIÇÃO ESTADUAL DO SUBST. TRIBUT.	CNPJ / CPF
140680778111	**54430640**		**24.495.246/0001-40**

DESTINATÁRIO / REMETENTE

NOME / RAZÃO SOCIAL	CNPJ / CPF	DATA DA EMISSÃO
AMPIBAR ENVIRONMENTAL GLASS RECYCLING SP LTDA	**04.875.792/0001-07**	**05/02/2026**

ENDEREÇO	BAIRRO / DISTRITO	CEP	DATA DA SAÍDA/ENTRADA
Avenida Jaraguá, 248	**Cidade Industrial Satélite de São Paulo**	**07221-050**	

MUNICÍPIO	UF	FONE / FAX	INSCRIÇÃO ESTADUAL	HORA DA SAÍDA/ENTRADA
Guarulhos	**SP**	**1124821526**	**336682753115**	

FATURA / DUPLICATA

Num.	**001**
Venc.	**09/02/2026**
Valor	**R$ 3.304,80**

CÁLCULO DO IMPOSTO

BASE DE CÁLC. DO ICMS	VALOR DO ICMS	BASE DE CÁLC. ICMS S.T.	VALOR DO ICMS SUBST.	V. IMP. IMPORTAÇÃO	V. ICMS UF REMET.	V. FCP UF DEST.	V. TOTAL PRODUTOS
3.304,80	**0,00**	**0,00**	**0,00**	**0,00**	**0,00**	**0,00**	**3.304,80**
VALOR DO FRETE	VALOR DO SEGURO	DESCONTO	OUTRAS DESPESAS	VALOR TOTAL IPI	V. ICMS UF DEST.	V. TOT. TRIB.	V. TOTAL DA NOTA
0,00	**0,00**	**0,00**	**0,00**	**0,00**	**0,00**	**0,00**	**3.304,80**

TRANSPORTADOR / VOLUMES TRANSPORTADOS

NOME / RAZÃO SOCIAL	FRETE	CÓDIGO ANTT	PLACA DO VEÍCULO	UF	CNPJ / CPF
	4-Próprio por conta do Dest		**FSE8B79**	**SP**	

ENDEREÇO	MUNICÍPIO	UF	INSCRIÇÃO ESTADUAL

QUANTIDADE	ESPÉCIE	MARCA	NUMERAÇÃO	PESO BRUTO	PESO LÍQUIDO
	Caçamba aberta			**9.180,000**	**9.180,000**

DADOS DOS PRODUTOS / SERVIÇOS

CÓDIGO PRODUTO	DESCRIÇÃO DO PRODUTO / SERVIÇO	NCM/SH	O/CST	CFOP	UN	QUANT	VALOR UNIT	VALOR TOTAL	VALOR DESC	B.CÁLC ICMS	VALOR ICMS	VALOR IPI	ALÍQ. ICMS	ALÍQ. IPI
059	Vidro Cristal (Pós Consumo)	70010000	0/51	5102	KG	9.180,0000	0,3600	3.304,80	0,00	3.304,80	0,00		18,00	

DADOS ADICIONAIS

INFORMAÇÕES COMPLEMENTARES	RESERVADO AO FISCO
Inf. Contribuinte: | ICMS diferido nos termos do art. 392 do Decreto nº 45490/2000 (RICMS/SP) | Venda com suspensão das contribuições para o PIS/Cofins nos termos do artigo 48 da Lei 11.196/2005 | Parceria com Programa GLASS GOOD Email do Destinatário: patricia.carmo@recitotal.com.br	

RECEBEMOS DE COOPERATIVA DE TRABALHO RAINHA DA RECICLAGEM OS PRODUTOS E/OU SERVIÇOS CONSTANTES DA NOTA FISCAL ELETRÔNICA INDICADA ABAIXO. EMISSÃO: 05/02/2026 VALOR TOTAL: R$ 3.926,00 DESTINATÁRIO: APARAS RICCOPEL LTDA - Rua Aurora Rodrigues da Silva Souza, 135 Jardim Guanca São Paulo-SP

DATA DE RECEBIMENTO	IDENTIFICAÇÃO E ASSINATURA DO RECEBEDOR

NF-e

Nº. 000.002.009
Série 002

IDENTIFICAÇÃO DO EMITENTE

COOPERATIVA DE TRABALHO RAINHA DA RECICLAGEM
RUA JAPICHAUÁ, 313
Jardim Matarazzo - 03813-310
São Paulo - SP Fone/Fax: 1125443750

DANFE

Documento Auxiliar da Nota Fiscal Eletrônica

0 - ENTRADA
1 - SAÍDA
1

Nº. 000.002.009
Série 002
Folha 1/1

CHAVE DE ACESSO
3526 0224 4952 4600 0140 5500 2000 0020 0911 0779 3551

Consulta de autenticidade no portal nacional da NF-e www.nfe.fazenda.gov.br/portal ou no site da Sefaz Autorizadora

NATUREZA DA OPERAÇÃO	PROTOCOLO DE AUTORIZAÇÃO DE USO
VENDA	**135260474745437 - 05/02/2026 15:25:56**

INSCRIÇÃO ESTADUAL	INSCRIÇÃO MUNICIPAL	INSCRIÇÃO ESTADUAL DO SUBST. TRIBUT.	CNPJ / CPF
140680778111	**54430640**		**24.495.246/0001-40**

DESTINATÁRIO / REMETENTE

NOME / RAZÃO SOCIAL	CNPJ / CPF	DATA DA EMISSÃO
APARAS RICCOPEL LTDA	**52.557.284/0001-15**	**05/02/2026**

ENDEREÇO	BAIRRO / DISTRITO	CEP	DATA DA SAÍDA/ENTRADA
Rua Aurora Rodrigues da Silva Souza, 135	**Jardim Guanca**	**02150-060**	

MUNICÍPIO	UF	FONE / FAX	INSCRIÇÃO ESTADUAL	HORA DA SAÍDA/ENTRADA
São Paulo	**SP**	**1188837278**	**125936951116**	

FATURA / DUPLICATA

Num.	**001**
Venc.	**09/02/2026**
Valor	**R$ 3.926,00**

CÁLCULO DO IMPOSTO

BASE DE CÁLC. DO ICMS	VALOR DO ICMS	BASE DE CÁLC. ICMS S.T.	VALOR DO ICMS SUBST.	V. IMP. IMPORTAÇÃO	V. ICMS UF REMET.	V. FCP UF DEST.	V. TOTAL PRODUTOS
3.926,00	**0,00**	**0,00**	**0,00**	**0,00**	**0,00**	**0,00**	**3.926,00**
VALOR DO FRETE	VALOR DO SEGURO	DESCONTO	OUTRAS DESPESAS	VALOR TOTAL IPI	V. ICMS UF DEST.	V. TOT. TRIB.	V. TOTAL DA NOTA
0,00	**0,00**	**0,00**	**0,00**	**0,00**	**0,00**	**0,00**	**3.926,00**

TRANSPORTADOR / VOLUMES TRANSPORTADOS

NOME / RAZÃO SOCIAL	FRETE	CÓDIGO ANTT	PLACA DO VEÍCULO	UF	CNPJ / CPF
	4-Próprio por conta do Dest		**EKH7B00**	**SP**	

ENDEREÇO	MUNICÍPIO	UF	INSCRIÇÃO ESTADUAL

QUANTIDADE	ESPÉCIE	MARCA	NUMERAÇÃO	PESO BRUTO	PESO LÍQUIDO
	Fardos			**3.926,000**	**3.926,000**

DADOS DOS PRODUTOS / SERVIÇOS

CÓDIGO PRODUTO	DESCRIÇÃO DO PRODUTO / SERVIÇO	NCM/SH	O/CST	CFOP	UN	QUANT	VALOR UNIT	VALOR TOTAL	VALOR DESC	B.CÁLC ICMS	VALOR ICMS	VALOR IPI	ALÍQ. ICMS	ALÍQ. IPI
001	Papel Branco Pós Consumo	47079000	0/51	5102	KG	3.926,0000	1,0000	3.926,00	0,00	3.926,00	0,00		18,00	

DADOS ADICIONAIS

INFORMAÇÕES COMPLEMENTARES	RESERVADO AO FISCO
Inf. Contribuinte: | ICMS diferido nos termos do art. 392 do Decreto nº 45490/2000 (RICMS/SP) Email do Destinatário: fabio.eliel@icloud.com	

RECEBEMOS DE COOPERATIVA DE TRABALHO RAINHA DA RECICLAGEM OS PRODUTOS E/OU SERVIÇOS CONSTANTES DA NOTA FISCAL ELETRÔNICA INDICADA ABAIXO. EMISSÃO: 10/02/2026 VALOR TOTAL: R$ 2.828,00 DESTINATÁRIO: APARAS RICCOPEL LTDA - Rua Aurora Rodrigues da Silva Souza, 135 Jardim Guanca São Paulo-SP

DATA DE RECEBIMENTO	IDENTIFICAÇÃO E ASSINATURA DO RECEBEDOR

NF-e

Nº. 000.002.011
Série 002

IDENTIFICAÇÃO DO EMITENTE

COOPERATIVA DE TRABALHO RAINHA DA RECICLAGEM
RUA JAPICHAUÁ, 313
Jardim Matarazzo - 03813-310
São Paulo - SP Fone/Fax: 1125443750

DANFE

Documento Auxiliar da Nota Fiscal Eletrônica

0 - ENTRADA
1 - SAÍDA
1

Nº. 000.002.011
Série 002
Folha 1/1

CHAVE DE ACESSO
3526 0224 4952 4600 0140 5500 2000 0020 1117 0610 4441

Consulta de autenticidade no portal nacional da NF-e www.nfe.fazenda.gov.br/portal ou no site da Sefaz Autorizadora

NATUREZA DA OPERAÇÃO	PROTOCOLO DE AUTORIZAÇÃO DE USO
VENDA	**135260540432593 - 10/02/2026 11:58:37**

INSCRIÇÃO ESTADUAL	INSCRIÇÃO MUNICIPAL	INSCRIÇÃO ESTADUAL DO SUBST. TRIBUT.	CNPJ / CPF
140680778111	**54430640**		**24.495.246/0001-40**

DESTINATÁRIO / REMETENTE

NOME / RAZÃO SOCIAL	CNPJ / CPF	DATA DA EMISSÃO
APARAS RICCOPEL LTDA	**52.557.284/0001-15**	**10/02/2026**

ENDEREÇO	BAIRRO / DISTRITO	CEP	DATA DA SAÍDA/ENTRADA
Rua Aurora Rodrigues da Silva Souza, 135	**Jardim Guanca**	**02150-060**	

MUNICÍPIO	UF	FONE / FAX	INSCRIÇÃO ESTADUAL	HORA DA SAÍDA/ENTRADA
São Paulo	**SP**	**1188837278**	**125936951116**	

FATURA / DUPLICATA

Num.	**001**
Venc.	**12/02/2026**
Valor	**R$ 2.828,00**

CÁLCULO DO IMPOSTO

BASE DE CÁLC. DO ICMS	VALOR DO ICMS	BASE DE CÁLC. ICMS S.T.	VALOR DO ICMS SUBST.	V. IMP. IMPORTAÇÃO	V. ICMS UF REMET.	V. FCP UF DEST.	V. TOTAL PRODUTOS
2.828,00	**0,00**	**0,00**	**0,00**	**0,00**	**0,00**	**0,00**	**2.828,00**
VALOR DO FRETE	VALOR DO SEGURO	DESCONTO	OUTRAS DESPESAS	VALOR TOTAL IPI	V. ICMS UF DEST.	V. TOT. TRIB.	V. TOTAL DA NOTA
0,00	**0,00**	**0,00**	**0,00**	**0,00**	**0,00**	**0,00**	**2.828,00**

TRANSPORTADOR / VOLUMES TRANSPORTADOS

NOME / RAZÃO SOCIAL	FRETE	CÓDIGO ANTT	PLACA DO VEÍCULO	UF	CNPJ / CPF
	4-Próprio por conta do Dest		**EKH7B00**	**SP**	

ENDEREÇO	MUNICÍPIO	UF	INSCRIÇÃO ESTADUAL

QUANTIDADE	ESPÉCIE	MARCA	NUMERAÇÃO	PESO BRUTO	PESO LÍQUIDO
	Fardos			**2.828,000**	**2.828,000**

DADOS DOS PRODUTOS / SERVIÇOS

CÓDIGO PRODUTO	DESCRIÇÃO DO PRODUTO / SERVIÇO	NCM/SH	O/CST	CFOP	UN	QUANT	VALOR UNIT	VALOR TOTAL	VALOR DESC	B.CÁLC ICMS	VALOR ICMS	VALOR IPI	ALÍQ. ICMS	ALÍQ. IPI
001	Papel Branco Pós Consumo	47079000	0/51	5102	KG	2.828,0000	1,0000	2.828,00	0,00	2.828,00	0,00		18,00	

DADOS ADICIONAIS

INFORMAÇÕES COMPLEMENTARES	RESERVADO AO FISCO
Inf. Contribuinte: | ICMS diferido nos termos do art. 392 do Decreto nº 45490/2000 (RICMS/SP) Email do Destinatário: fabio.eliel@icloud.com	

RECEBEMOS DE COOPERATIVA DE TRABALHO RAINHA DA RECICLAGEM OS PRODUTOS E/OU SERVIÇOS CONSTANTES DA NOTA FISCAL ELETRÔNICA INDICADA ABAIXO. EMISSÃO: 10/02/2026 VALOR TOTAL: R$ 1.620,00 DESTINATÁRIO: C J SUCATAS LTDA - RUA GASPAR RODRIGUES, 239 CH MAFALDA SAO PAULO-SP

DATA DE RECEBIMENTO	IDENTIFICAÇÃO E ASSINATURA DO RECEBEDOR

NF-e
Nº. 000.002.012
Série 002

IDENTIFICAÇÃO DO EMITENTE

COOPERATIVA DE TRABALHO RAINHA DA RECICLAGEM
RUA JAPICHAUÁ, 313
Jardim Matarazzo - 03813-310
São Paulo - SP Fone/Fax: 1125443750

DANFE
Documento Auxiliar da Nota Fiscal Eletrônica

0 - ENTRADA
1 - SAÍDA
1

Nº. 000.002.012
Série 002
Folha 1/1

CHAVE DE ACESSO
3526 0224 4952 4600 0140 5500 2000 0020 1216 8283 5023

Consulta de autenticidade no portal nacional da NF-e
www.nfe.fazenda.gov.br/portal ou no site da Sefaz Autorizadora

NATUREZA DA OPERAÇÃO	PROTOCOLO DE AUTORIZAÇÃO DE USO
VENDA	**135260542950603 - 10/02/2026 14:56:26**

INSCRIÇÃO ESTADUAL	INSCRIÇÃO MUNICIPAL	INSCRIÇÃO ESTADUAL DO SUBST. TRIBUT.	CNPJ / CPF
140680778111	**54430640**		**24.495.246/0001-40**

DESTINATÁRIO / REMETENTE

NOME / RAZÃO SOCIAL	CNPJ / CPF	DATA DA EMISSÃO
C J SUCATAS LTDA	**49.646.896/0001-70**	**10/02/2026**

ENDEREÇO	BAIRRO / DISTRITO	CEP	DATA DA SAÍDA/ENTRADA
RUA GASPAR RODRIGUES, 239	**CH MAFALDA**	**03372-000**	

MUNICÍPIO	UF	FONE / FAX	INSCRIÇÃO ESTADUAL	HORA DA SAÍDA/ENTRADA
SAO PAULO	**SP**	**1126749288**	**110569122113**	

FATURA / DUPLICATA

Num.	**001**
Venc.	**12/02/2026**
Valor	**R$ 1.620,00**

CÁLCULO DO IMPOSTO

BASE DE CÁLC. DO ICMS	VALOR DO ICMS	BASE DE CÁLC. ICMS S.T.	VALOR DO ICMS SUBST.	V. IMP. IMPORTAÇÃO	V. ICMS UF REMET.	V. FCP UF DEST.	V. TOTAL PRODUTOS
1.620,00	**0,00**	**0,00**	**0,00**	**0,00**	**0,00**	**0,00**	**1.620,00**
VALOR DO FRETE	VALOR DO SEGURO	DESCONTO	OUTRAS DESPESAS	VALOR TOTAL IPI	V. ICMS UF DEST.	V. TOT. TRIB.	V. TOTAL DA NOTA
0,00	**0,00**	**0,00**	**0,00**	**0,00**	**0,00**	**0,00**	**1.620,00**

TRANSPORTADOR / VOLUMES TRANSPORTADOS

NOME / RAZÃO SOCIAL	FRETE	CÓDIGO ANTT	PLACA DO VEÍCULO	UF	CNPJ / CPF
	4-Próprio por conta do Dest		**FNA0F75**	**SP**	

ENDEREÇO	MUNICÍPIO	UF	INSCRIÇÃO ESTADUAL

QUANTIDADE	ESPÉCIE	MARCA	NUMERAÇÃO	PESO BRUTO	PESO LÍQUIDO
	Caçamba aberta			**2.700,000**	**2.700,000**

DADOS DOS PRODUTOS / SERVIÇOS

CÓDIGO PRODUTO	DESCRIÇÃO DO PRODUTO / SERVIÇO	NCM/SH	O/CST	CFOP	UN	QUANT	VALOR UNIT	VALOR TOTAL	VALOR DESC	B.CÁLC ICMS	VALOR ICMS	VALOR IPI	ALÍQ. ICMS	ALÍQ. IPI
160117	SUCATA DE FERRO MISTA(PÓS CONSUMO)	72042900	0/51	5102	KG	2.700,0000	0,6000	1.620,00	0,00	1.620,00	0,00		18,00	

DADOS ADICIONAIS

INFORMAÇÕES COMPLEMENTARES

Inf. Contribuinte: | ICMS diferido nos termos do art. 392 do Decreto nº 45490/2000 (RICMS/SP) | Venda com suspensão das contribuições para o PIS/Cofins nos termos do artigo 48 da Lei 11.196/2005 | A massa recuperada e demais dados desta NF-e são de uso exclusivo e titularidade do Programa MÃOS PRO FUTURO CNPJ 00.478.478/0001-21, ficando o emissor sujeito às sanções legais em caso de colidência ou duplicidade de contabilização junto a terceiros Email do Destinatário: cj@cjsucatas.com.br

RESERVADO AO FISCO

RECEBEMOS DE COOPERATIVA DE TRABALHO RAINHA DA RECICLAGEM OS PRODUTOS E/OU SERVIÇOS CONSTANTES DA NOTA FISCAL ELETRÔNICA INDICADA ABAIXO. EMISSÃO: 12/02/2026 VALOR TOTAL: R$ 2.500,01 DESTINATÁRIO: COMPARE.COM - Avenida Armando Bei, 401 Vila Nova Bonsucesso Guarulhos-SP

DATA DE RECEBIMENTO	IDENTIFICAÇÃO E ASSINATURA DO RECEBEDOR

NF-e
Nº. 000.002.013
Série 002

IDENTIFICAÇÃO DO EMITENTE

COOPERATIVA DE TRABALHO RAINHA DA RECICLAGEM
RUA JAPICHAUÁ, 313
Jardim Matarazzo - 03813-310
São Paulo - SP Fone/Fax: 1125443750

DANFE
Documento Auxiliar da Nota Fiscal Eletrônica

0 - ENTRADA
1 - SAÍDA
1

Nº. 000.002.013
Série 002
Folha 1/1

CHAVE DE ACESSO
3526 0224 4952 4600 0140 5500 2000 0020 1316 9032 9503

Consulta de autenticidade no portal nacional da NF-e
www.nfe.fazenda.gov.br/portal ou no site da Sefaz Autorizadora

NATUREZA DA OPERAÇÃO	PROTOCOLO DE AUTORIZAÇÃO DE USO
VENDA	**135260576449055 - 12/02/2026 17:21:09**

INSCRIÇÃO ESTADUAL	INSCRIÇÃO MUNICIPAL	INSCRIÇÃO ESTADUAL DO SUBST. TRIBUT.	CNPJ / CPF
140680778111	**54430640**		**24.495.246/0001-40**

DESTINATÁRIO / REMETENTE

NOME / RAZÃO SOCIAL	CNPJ / CPF	DATA DA EMISSÃO
COMPARE.COM	**34.817.763/0001-41**	**12/02/2026**

ENDEREÇO	BAIRRO / DISTRITO	CEP	DATA DA SAÍDA/ENTRADA
Avenida Armando Bei, 401	**Vila Nova Bonsucesso**	**07175-000**	

MUNICÍPIO	UF	FONE / FAX	INSCRIÇÃO ESTADUAL	HORA DA SAÍDA/ENTRADA
Guarulhos	**SP**	**11951099365**	**796973312117**	

FATURA / DUPLICATA

Num.	**001**
Venc.	**16/02/2026**
Valor	**R$ 2.500,01**

CÁLCULO DO IMPOSTO

BASE DE CÁLC. DO ICMS	VALOR DO ICMS	BASE DE CÁLC. ICMS S.T.	VALOR DO ICMS SUBST.	V. IMP. IMPORTAÇÃO	V. ICMS UF REMET.	V. FCP UF DEST.	V. TOTAL PRODUTOS
2.500,01	**0,00**	**0,00**	**0,00**	**0,00**	**0,00**	**0,00**	**2.500,01**
VALOR DO FRETE	**VALOR DO SEGURO**	**DESCONTO**	**OUTRAS DESPESAS**	**VALOR TOTAL IPI**	**V. ICMS UF DEST.**	**V. TOT. TRIB.**	**V. TOTAL DA NOTA**
0,00	**0,00**	**0,00**	**0,00**	**0,00**	**0,00**	**0,00**	**2.500,01**

TRANSPORTADOR / VOLUMES TRANSPORTADOS

NOME / RAZÃO SOCIAL	FRETE	CÓDIGO ANTT	PLACA DO VEÍCULO	UF	CNPJ / CPF
	4-Próprio por conta do Dest		**FUD1933**	**SP**	

ENDEREÇO	MUNICÍPIO	UF	INSCRIÇÃO ESTADUAL

QUANTIDADE	ESPÉCIE	MARCA	NUMERAÇÃO	PESO BRUTO	PESO LÍQUIDO
	Fardos			**1.666,670**	**1.666,670**

DADOS DOS PRODUTOS / SERVIÇOS

CÓDIGO PRODUTO	DESCRIÇÃO DO PRODUTO / SERVIÇO	NCM/SH	O/CST	CFOP	UN	QUANT	VALOR UNIT	VALOR TOTAL	VALOR DESC	B.CÁLC ICMS	VALOR ICMS	VALOR IPI	ALÍQ. ICMS	ALÍQ. IPI
015	APARAS MISTA PLASTICA (PÓS CONSUMO DENTRE OUTROS PLÁSTICOS)	39151000	0/51	5102	KG	1.666,6700	1,5000	2.500,01	0,00	2.500,01	0,00		18,00	

DADOS ADICIONAIS

INFORMAÇÕES COMPLEMENTARES

Inf. Contribuinte: | ICMS diferido nos termos do art. 392 do Decreto nº 45490/2000 (RICMS/SP) | Venda com suspensão das contribuições para o PIS/Cofins nos termos do artigo 48 da Lei 11.196/2005 | A massa recuperada e demais dados desta NF-e são de uso exclusivo e titularidade do Programa MÃOS PRO FUTURO CNPJ 00.478.478/0001-21, ficando o emissor sujeito às sanções legais em caso de colidência ou duplicidade de contabilização junto a terceiros Email do Destinatário: compareclean1@gmail.com

RESERVADO AO FISCO

RECEBEMOS DE COOPERATIVA DE TRABALHO RAINHA DA RECICLAGEM OS PRODUTOS E/OU SERVIÇOS CONSTANTES DA NOTA FISCAL ELETRÔNICA INDICADA ABAIXO. EMISSÃO: 13/02/2026 VALOR TOTAL: R$ 693,00 DESTINATÁRIO: C J SUCATAS LTDA - RUA GASPAR RODRIGUES, 239 CH MAFALDA SAO PAULO-SP

DATA DE RECEBIMENTO	IDENTIFICAÇÃO E ASSINATURA DO RECEBEDOR

NF-e
Nº. 000.002.014
Série 002

IDENTIFICAÇÃO DO EMITENTE

COOPERATIVA DE TRABALHO RAINHA DA RECICLAGEM
RUA JAPICHAUÁ, 313
Jardim Matarazzo - 03813-310
São Paulo - SP Fone/Fax: 1125443750

DANFE
Documento Auxiliar da Nota Fiscal Eletrônica

0 - ENTRADA
1 - SAÍDA
1

Nº. 000.002.014
Série 002
Folha 1/1

CHAVE DE ACESSO
3526 0224 4952 4600 0140 5500 2000 0020 1417 0819 2846

Consulta de autenticidade no portal nacional da NF-e
www.nfe.fazenda.gov.br/portal ou no site da Sefaz Autorizadora

NATUREZA DA OPERAÇÃO	PROTOCOLO DE AUTORIZAÇÃO DE USO
VENDA	**135260584506572 - 13/02/2026 09:37:09**

INSCRIÇÃO ESTADUAL	INSCRIÇÃO MUNICIPAL	INSCRIÇÃO ESTADUAL DO SUBST. TRIBUT.	CNPJ / CPF
140680778111	**54430640**		**24.495.246/0001-40**

DESTINATÁRIO / REMETENTE

NOME / RAZÃO SOCIAL	CNPJ / CPF	DATA DA EMISSÃO
C J SUCATAS LTDA	**49.646.896/0001-70**	**13/02/2026**

ENDEREÇO	BAIRRO / DISTRITO	CEP	DATA DA SAÍDA/ENTRADA
RUA GASPAR RODRIGUES, 239	**CH MAFALDA**	**03372-000**	

MUNICÍPIO	UF	FONE / FAX	INSCRIÇÃO ESTADUAL	HORA DA SAÍDA/ENTRADA
SAO PAULO	**SP**	**1126749288**	**110569122113**	

FATURA / DUPLICATA

Num.	**001**
Venc.	**16/02/2026**
Valor	**R$ 693,00**

CÁLCULO DO IMPOSTO

BASE DE CÁLC. DO ICMS	VALOR DO ICMS	BASE DE CÁLC. ICMS S.T.	VALOR DO ICMS SUBST.	V. IMP. IMPORTAÇÃO	V. ICMS UF REMET.	V. FCP UF DEST.	V. TOTAL PRODUTOS
693,00	**0,00**	**0,00**	**0,00**	**0,00**	**0,00**	**0,00**	**693,00**
VALOR DO FRETE	VALOR DO SEGURO	DESCONTO	OUTRAS DESPESAS	VALOR TOTAL IPI	V. ICMS UF DEST.	V. TOT. TRIB.	V. TOTAL DA NOTA
0,00	**0,00**	**0,00**	**0,00**	**0,00**	**0,00**	**0,00**	**693,00**

TRANSPORTADOR / VOLUMES TRANSPORTADOS

NOME / RAZÃO SOCIAL	FRETE	CÓDIGO ANTT	PLACA DO VEÍCULO	UF	CNPJ / CPF
	4-Próprio por conta do Dest		**FUD1933**	**SP**	

ENDEREÇO	MUNICÍPIO	UF	INSCRIÇÃO ESTADUAL

QUANTIDADE	ESPÉCIE	MARCA	NUMERAÇÃO	PESO BRUTO	PESO LÍQUIDO
	Caçamba aberta			**1.155,000**	**1.155,000**

DADOS DOS PRODUTOS / SERVIÇOS

CÓDIGO PRODUTO	DESCRIÇÃO DO PRODUTO / SERVIÇO	NCM/SH	O/CST	CFOP	UN	QUANT	VALOR UNIT	VALOR TOTAL	VALOR DESC	B.CÁLC ICMS	VALOR ICMS	VALOR IPI	ALÍQ. ICMS	ALÍQ. IPI
160117	SUCATA DE FERRO MISTA(PÓS CONSUMO)	72042900	0/51	5102	KG	1.155,0000	0,6000	693,00	0,00	693,00	0,00		18,00	

DADOS ADICIONAIS

INFORMAÇÕES COMPLEMENTARES

Inf. Contribuinte: | ICMS diferido nos termos do art. 392 do Decreto nº 45490/2000 (RICMS/SP) | Venda com suspensão das contribuições para o PIS/Cofins nos termos do artigo 48 da Lei 11.196/2005 | A massa recuperada e demais dados desta NF-e são de uso exclusivo e titularidade do Programa MÃOS PRO FUTURO CNPJ 00.478.478/0001-21, ficando o emissor sujeito às sanções legais em caso de colidência ou duplicidade de contabilização junto a terceiros Email do Destinatário: cj@cjsucatas.com.br

RESERVADO AO FISCO

RECEBEMOS DE COOPERATIVA DE TRABALHO RAINHA DA RECICLAGEM OS PRODUTOS E/OU SERVIÇOS CONSTANTES DA NOTA FISCAL ELETRÔNICA INDICADA ABAIXO. EMISSÃO: 19/02/2026 VALOR TOTAL: R$ 14.827,00 DESTINATÁRIO: COOPERATIVA CENTRAL DE TRABALHO PRODUCAO DE CATADORES DA ZON - Rua Angelina Regolim C. de Mendonça, 290 Jardim Regis São Paulo-SP

DATA DE RECEBIMENTO	IDENTIFICAÇÃO E ASSINATURA DO RECEBEDOR

NF-e
Nº. 000.002.015
Série 002

IDENTIFICAÇÃO DO EMITENTE

COOPERATIVA DE TRABALHO RAINHA DA RECICLAGEM
RUA JAPICHAUÁ, 313
Jardim Matarazzo - 03813-310
São Paulo - SP Fone/Fax: 1125443750

DANFE
Documento Auxiliar da Nota Fiscal Eletrônica

0 - ENTRADA
1 - SAÍDA
1

Nº. 000.002.015
Série 002
Folha 1/1

CHAVE DE ACESSO
3526 0224 4952 4600 0140 5500 2000 0020 1512 2823 1586

Consulta de autenticidade no portal nacional da NF-e
www.nfe.fazenda.gov.br/portal ou no site da Sefaz Autorizadora

NATUREZA DA OPERAÇÃO	PROTOCOLO DE AUTORIZAÇÃO DE USO
VENDA	**135260654485940 - 19/02/2026 12:06:54**

INSCRIÇÃO ESTADUAL	INSCRIÇÃO MUNICIPAL	INSCRIÇÃO ESTADUAL DO SUBST. TRIBUT.	CNPJ / CPF
140680778111	**54430640**		**24.495.246/0001-40**

DESTINATÁRIO / REMETENTE

NOME / RAZÃO SOCIAL	CNPJ / CPF	DATA DA EMISSÃO
COOPERATIVA CENTRAL DE TRABALHO PRODUCAO DE CATADORES DA ZON	**22.008.324/0001-09**	**19/02/2026**

ENDEREÇO	BAIRRO / DISTRITO	CEP	DATA DA SAÍDA/ENTRADA
Rua Angelina Regolim C. de Mendonça, 290	**Jardim Regis**	**04811-150**	

MUNICÍPIO	UF	FONE / FAX	INSCRIÇÃO ESTADUAL	HORA DA SAÍDA/ENTRADA
São Paulo	**SP**	**11949741985**	**144351653115**	

FATURA / DUPLICATA

Num.	**001**
Venc.	**23/02/2026**
Valor	**R$ 14.827,00**

CÁLCULO DO IMPOSTO

BASE DE CÁLC. DO ICMS	VALOR DO ICMS	BASE DE CÁLC. ICMS S.T.	VALOR DO ICMS SUBST.	V. IMP. IMPORTAÇÃO	V. ICMS UF REMET.	V. FCP UF DEST.	V. TOTAL PRODUTOS
14.827,00	**0,00**	**0,00**	**0,00**	**0,00**	**0,00**	**0,00**	**14.827,00**
VALOR DO FRETE	VALOR DO SEGURO	DESCONTO	OUTRAS DESPESAS	VALOR TOTAL IPI	V. ICMS UF DEST.	V. TOT. TRIB.	V. TOTAL DA NOTA
0,00	**0,00**	**0,00**	**0,00**	**0,00**	**0,00**	**0,00**	**14.827,00**

TRANSPORTADOR / VOLUMES TRANSPORTADOS

NOME / RAZÃO SOCIAL	FRETE	CÓDIGO ANTT	PLACA DO VEÍCULO	UF	CNPJ / CPF
	4-Próprio por conta do Dest		**DJB0H71**	**SP**	

ENDEREÇO	MUNICÍPIO	UF	INSCRIÇÃO ESTADUAL

QUANTIDADE	ESPÉCIE	MARCA	NUMERAÇÃO	PESO BRUTO	PESO LÍQUIDO
	Fardos			**5.330,000**	**5.330,000**

DADOS DOS PRODUTOS / SERVIÇOS

CÓDIGO PRODUTO	DESCRIÇÃO DO PRODUTO / SERVIÇO	NCM/SH	O/CST	CFOP	UN	QUANT	VALOR UNIT	VALOR TOTAL	VALOR DESC	B.CÁLC ICMS	VALOR ICMS	VALOR IPI	ALÍQ. ICMS	ALÍQ. IPI
008	PET CRISTAL (PÓS CONSUMO)	39151000	0/51	5102	KG	3.220,0000	2,9000	9.338,00	0,00	9.338,00	0,00		18,00	
045	PET VERDE (PÓS CONSUMO)	39151000	0/51	5102	KG	970,0000	2,9000	2.813,00	0,00	2.813,00	0,00		18,00	
006	PET AZUL (PÓS CONSUMO)	39151000	0/51	5102	KG	790,0000	2,9000	2.291,00	0,00	2.291,00	0,00		18,00	
046	PET ÓLEO (PÓS CONSUMO)	39151000	0/51	5102	KG	350,0000	1,1000	385,00	0,00	385,00	0,00		18,00	

DADOS ADICIONAIS

INFORMAÇÕES COMPLEMENTARES	RESERVADO AO FISCO
Inf. Contribuinte: | ICMS diferido nos termos do art. 392 do Decreto nº 45490/2000 (RICMS/SP) | A massa recuperada e demais dados desta NF-e são de uso exclusivo e titularidade do Programa MÃOS PRO FUTURO CNPJ 00.478.478/0001-21, ficando o emissor sujeito às sanções legais em caso de colidência ou duplicidade de contabilização junto a terceiros Email do Destinatário: rhariane@coopercaps.com.br	

RECEBEMOS DE COOPERATIVA DE TRABALHO RAINHA DA RECICLAGEM OS PRODUTOS E/OU SERVIÇOS CONSTANTES DA NOTA FISCAL ELETRÔNICA INDICADA ABAIXO. EMISSÃO: 19/02/2026 VALOR TOTAL: R$ 792,00 DESTINATÁRIO: C J SUCATAS LTDA - RUA GASPAR RODRIGUES, 239 CH MAFALDA SAO PAULO-SP

DATA DE RECEBIMENTO	IDENTIFICAÇÃO E ASSINATURA DO RECEBEDOR

NF-e

Nº. 000.002.017
Série 002

IDENTIFICAÇÃO DO EMITENTE

COOPERATIVA DE TRABALHO RAINHA DA RECICLAGEM
RUA JAPICHAUÁ, 313
Jardim Matarazzo - 03813-310
São Paulo - SP Fone/Fax: 1125443750

DANFE

Documento Auxiliar da Nota Fiscal Eletrônica

0 - ENTRADA
1 - SAÍDA
1

Nº. 000.002.017
Série 002
Folha 1/1

CHAVE DE ACESSO
3526 0224 4952 4600 0140 5500 2000 0020 1712 3175 6605

Consulta de autenticidade no portal nacional da NF-e www.nfe.fazenda.gov.br/portal ou no site da Sefaz Autorizadora

NATUREZA DA OPERAÇÃO	PROTOCOLO DE AUTORIZAÇÃO DE USO
VENDA	**135260657085126 - 19/02/2026 15:20:44**

INSCRIÇÃO ESTADUAL	INSCRIÇÃO MUNICIPAL	INSCRIÇÃO ESTADUAL DO SUBST. TRIBUT.	CNPJ / CPF
140680778111	**54430640**		**24.495.246/0001-40**

DESTINATÁRIO / REMETENTE

NOME / RAZÃO SOCIAL	CNPJ / CPF	DATA DA EMISSÃO
C J SUCATAS LTDA	**49.646.896/0001-70**	**19/02/2026**

ENDEREÇO	BAIRRO / DISTRITO	CEP	DATA DA SAÍDA/ENTRADA
RUA GASPAR RODRIGUES, 239	**CH MAFALDA**	**03372-000**	

MUNICÍPIO	UF	FONE / FAX	INSCRIÇÃO ESTADUAL	HORA DA SAÍDA/ENTRADA
SAO PAULO	**SP**	**1126749288**	**110569122113**	

FATURA / DUPLICATA

Num.	**001**
Venc.	**23/02/2026**
Valor	**R$ 792,00**

CÁLCULO DO IMPOSTO

BASE DE CÁLC. DO ICMS	VALOR DO ICMS	BASE DE CÁLC. ICMS S.T.	VALOR DO ICMS SUBST.	V. IMP. IMPORTAÇÃO	V. ICMS UF REMET.	V. FCP UF DEST.	V. TOTAL PRODUTOS
792,00	**0,00**	**0,00**	**0,00**	**0,00**	**0,00**	**0,00**	**792,00**
VALOR DO FRETE	VALOR DO SEGURO	DESCONTO	OUTRAS DESPESAS	VALOR TOTAL IPI	V. ICMS UF DEST.	V. TOT. TRIB.	V. TOTAL DA NOTA
0,00	**0,00**	**0,00**	**0,00**	**0,00**	**0,00**	**0,00**	**792,00**

TRANSPORTADOR / VOLUMES TRANSPORTADOS

NOME / RAZÃO SOCIAL	FRETE	CÓDIGO ANTT	PLACA DO VEÍCULO	UF	CNPJ / CPF
	4-Próprio por conta do Dest		**FUD1933**	**SP**	

ENDEREÇO	MUNICÍPIO	UF	INSCRIÇÃO ESTADUAL

QUANTIDADE	ESPÉCIE	MARCA	NUMERAÇÃO	PESO BRUTO	PESO LÍQUIDO
	Caçamba aberta			**1.320,000**	**1.320,000**

DADOS DOS PRODUTOS / SERVIÇOS

CÓDIGO PRODUTO	DESCRIÇÃO DO PRODUTO / SERVIÇO	NCM/SH	O/CST	CFOP	UN	QUANT	VALOR UNIT	VALOR TOTAL	VALOR DESC	B.CÁLC ICMS	VALOR ICMS	VALOR IPI	ALÍQ. ICMS	ALÍQ. IPI
160117	SUCATA DE FERRO MISTA(PÓS CONSUMO)	72042900	0/51	5102	KG	1.320,0000	0,6000	792,00	0,00	792,00	0,00		18,00	

DADOS ADICIONAIS

INFORMAÇÕES COMPLEMENTARES

Inf. Contribuinte: | ICMS diferido nos termos do art. 392 do Decreto nº 45490/2000 (RICMS/SP) | Venda com suspensão das contribuições para o PIS/Cofins nos termos do artigo 48 da Lei 11.196/2005 | A massa recuperada e demais dados desta NF-e são de uso exclusivo e titularidade do Programa MÃOS PRO FUTURO CNPJ 00.478.478/0001-21, ficando o emissor sujeito às sanções legais em caso de colidência ou duplicidade de contabilização junto a terceiros Email do Destinatário: cj@cjsucatas.com.br

RESERVADO AO FISCO

RECEBEMOS DE COOPERATIVA DE TRABALHO RAINHA DA RECICLAGEM OS PRODUTOS E/OU SERVIÇOS CONSTANTES DA NOTA FISCAL ELETRÔNICA INDICADA ABAIXO. EMISSÃO: 20/02/2026 VALOR TOTAL: R$ 4.104,00 DESTINATÁRIO: ARCELORMITTAL BRASIL S.A - Avenida Papa João Paulo I, 1736 Jardim Presidente Dutra Guarulhos-SP

DATA DE RECEBIMENTO	IDENTIFICAÇÃO E ASSINATURA DO RECEBEDOR

NF-e
Nº. 000.002.018
Série 002

IDENTIFICAÇÃO DO EMITENTE

COOPERATIVA DE TRABALHO RAINHA DA RECICLAGEM
RUA JAPICHAUÁ, 313
Jardim Matarazzo - 03813-310
São Paulo - SP Fone/Fax: 1125443750

DANFE
Documento Auxiliar da Nota Fiscal Eletrônica

0 - ENTRADA
1 - SAÍDA
1

Nº. 000.002.018
Série 002
Folha 1/1

CHAVE DE ACESSO
3526 0224 4952 4600 0140 5500 2000 0020 1819 8891 2703

Consulta de autenticidade no portal nacional da NF-e
www.nfe.fazenda.gov.br/portal ou no site da Sefaz Autorizadora

NATUREZA DA OPERAÇÃO	PROTOCOLO DE AUTORIZAÇÃO DE USO
VENDA	**135260665908129 - 20/02/2026 08:37:51**

INSCRIÇÃO ESTADUAL	INSCRIÇÃO MUNICIPAL	INSCRIÇÃO ESTADUAL DO SUBST. TRIBUT.	CNPJ / CPF
140680778111	**54430640**		**24.495.246/0001-40**

DESTINATÁRIO / REMETENTE

NOME / RAZÃO SOCIAL	CNPJ / CPF	DATA DA EMISSÃO
ARCELORMITTAL BRASIL S.A	**17.469.701/0035-16**	**20/02/2026**

ENDEREÇO	BAIRRO / DISTRITO	CEP	DATA DA SAÍDA/ENTRADA
Avenida Papa João Paulo I, 1736	**Jardim Presidente Dutra**	**07174-000**	

MUNICÍPIO	UF	FONE / FAX	INSCRIÇÃO ESTADUAL	HORA DA SAÍDA/ENTRADA
Guarulhos	**SP**	**11945135905**	**336682814116**	

FATURA / DUPLICATA

Num.	**001**
Venc.	**23/02/2026**
Valor	**R$ 4.104,00**

CÁLCULO DO IMPOSTO

BASE DE CÁLC. DO ICMS	VALOR DO ICMS	BASE DE CÁLC. ICMS S.T.	VALOR DO ICMS SUBST.	V. IMP. IMPORTAÇÃO	V. ICMS UF REMET.	V. FCP UF DEST.	V. TOTAL PRODUTOS
4.104,00	**0,00**	**0,00**	**0,00**	**0,00**	**0,00**	**0,00**	**4.104,00**
VALOR DO FRETE	VALOR DO SEGURO	DESCONTO	OUTRAS DESPESAS	VALOR TOTAL IPI	V. ICMS UF DEST.	V. TOT. TRIB.	V. TOTAL DA NOTA
0,00	**0,00**	**0,00**	**0,00**	**0,00**	**0,00**	**0,00**	**4.104,00**

TRANSPORTADOR / VOLUMES TRANSPORTADOS

NOME / RAZÃO SOCIAL	FRETE	CÓDIGO ANTT	PLACA DO VEÍCULO	UF	CNPJ / CPF
	4-Próprio por conta do Dest		**RXO2J31**	**SP**	

ENDEREÇO	MUNICÍPIO	UF	INSCRIÇÃO ESTADUAL

QUANTIDADE	ESPÉCIE	MARCA	NUMERAÇÃO	PESO BRUTO	PESO LÍQUIDO
	Caçamba aberta			**4.320,000**	**4.320,000**

DADOS DOS PRODUTOS / SERVIÇOS

CÓDIGO PRODUTO	DESCRIÇÃO DO PRODUTO / SERVIÇO	NCM/SH	O/CST	CFOP	UN	QUANT	VALOR UNIT	VALOR TOTAL	VALOR DESC	B.CÁLC ICMS	VALOR ICMS	VALOR IPI	ALÍQ. ICMS	ALÍQ. IPI
160117	SUCATA DE FERRO MISTA(PÓS CONSUMO)	72042900	0/51	5102	KG	4.320,0000	0,9500	4.104,00	0,00	4.104,00	0,00		18,00	

DADOS ADICIONAIS

INFORMAÇÕES COMPLEMENTARES	RESERVADO AO FISCO
Inf. Contribuinte: | ICMS diferido nos termos do art. 392 do Decreto nº 45490/2000 (RICMS/SP) | A massa recuperada e demais dados desta NF-e são de uso exclusivo e titularidade do Programa MÃOS PRO FUTURO CNPJ 00.478.478/0001-21, ficando o emissor sujeito às sanções legais em caso de colidência ou duplicidade de contabilização junto a terceiros Email do Destinatário: fiscal.complementos@arcelomirtal.com.br	

RECEBEMOS DE COOPERATIVA DE TRABALHO RAINHA DA RECICLAGEM OS PRODUTOS E/OU SERVIÇOS CONSTANTES DA NOTA FISCAL ELETRÔNICA INDICADA ABAIXO. EMISSÃO: 20/02/2026 VALOR TOTAL: R$ 3.996,30 DESTINATÁRIO: COOPERATIVA CENTRAL DE TRABALHO PRODUCAO DE CATADORES DA ZON - Rua Angelina Regolim C. de Mendonça, 290 Jardim Regis São Paulo-SP

DATA DE RECEBIMENTO	IDENTIFICAÇÃO E ASSINATURA DO RECEBEDOR

NF-e
Nº. 000.002.020
Série 002

IDENTIFICAÇÃO DO EMITENTE

COOPERATIVA DE TRABALHO RAINHA DA RECICLAGEM
RUA JAPICHAUÁ, 313
Jardim Matarazzo - 03813-310
São Paulo - SP Fone/Fax: 1125443750

DANFE
Documento Auxiliar da Nota Fiscal Eletrônica

0 - ENTRADA
1 - SAÍDA
1

Nº. 000.002.020
Série 002
Folha 1/1

CHAVE DE ACESSO
3526 0224 4952 4600 0140 5500 2000 0020 2011 0107 1152

Consulta de autenticidade no portal nacional da NF-e
www.nfe.fazenda.gov.br/portal ou no site da Sefaz Autorizadora

NATUREZA DA OPERAÇÃO	PROTOCOLO DE AUTORIZAÇÃO DE USO
VENDA	**135260672372423 - 20/02/2026 16:08:12**

INSCRIÇÃO ESTADUAL	INSCRIÇÃO MUNICIPAL	INSCRIÇÃO ESTADUAL DO SUBST. TRIBUT.	CNPJ / CPF
140680778111	**54430640**		**24.495.246/0001-40**

DESTINATÁRIO / REMETENTE

NOME / RAZÃO SOCIAL	CNPJ / CPF	DATA DA EMISSÃO
COOPERATIVA CENTRAL DE TRABALHO PRODUCAO DE CATADORES DA ZON	**22.008.324/0001-09**	**20/02/2026**

ENDEREÇO	BAIRRO / DISTRITO	CEP	DATA DA SAÍDA/ENTRADA
Rua Angelina Regolim C. de Mendonça, 290	**Jardim Regis**	**04811-150**	

MUNICÍPIO	UF	FONE / FAX	INSCRIÇÃO ESTADUAL	HORA DA SAÍDA/ENTRADA
São Paulo	**SP**	**11949741985**	**144351653115**	

FATURA / DUPLICATA

Num.	**001**
Venc.	**23/02/2026**
Valor	**R$ 3.996,30**

CÁLCULO DO IMPOSTO

BASE DE CÁLC. DO ICMS	VALOR DO ICMS	BASE DE CÁLC. ICMS S.T.	VALOR DO ICMS SUBST.	V. IMP. IMPORTAÇÃO	V. ICMS UF REMET.	V. FCP UF DEST.	V. TOTAL PRODUTOS
3.996,30	**0,00**	**0,00**	**0,00**	**0,00**	**0,00**	**0,00**	**3.996,30**
VALOR DO FRETE	VALOR DO SEGURO	DESCONTO	OUTRAS DESPESAS	VALOR TOTAL IPI	V. ICMS UF DEST.	V. TOT. TRIB.	V. TOTAL DA NOTA
0,00	**0,00**	**0,00**	**0,00**	**0,00**	**0,00**	**0,00**	**3.996,30**

TRANSPORTADOR / VOLUMES TRANSPORTADOS

NOME / RAZÃO SOCIAL	FRETE	CÓDIGO ANTT	PLACA DO VEÍCULO	UF	CNPJ / CPF
	4-Próprio por conta do Dest		**KTE2E74**	**SP**	

ENDEREÇO	MUNICÍPIO	UF	INSCRIÇÃO ESTADUAL

QUANTIDADE	ESPÉCIE	MARCA	NUMERAÇÃO	PESO BRUTO	PESO LÍQUIDO
	Fardos			**5.139,000**	**5.139,000**

DADOS DOS PRODUTOS / SERVIÇOS

CÓDIGO PRODUTO	DESCRIÇÃO DO PRODUTO / SERVIÇO	NCM/SH	O/CST	CFOP	UN	QUANT	VALOR UNIT	VALOR TOTAL	VALOR DESC	B.CÁLC ICMS	VALOR ICMS	VALOR IPI	ALÍQ. ICMS	ALÍQ. IPI
015	APARAS MISTA PLASTICA (PÓS CONSUMO DENTRE OUTROS PLÁSTICOS)	39151000	0/51	5102	KG	4.569,0000	0,7000	3.198,30	0,00	3.198,30	0,00		18,00	
013	Aparas Plástica Canela (Pós Consumo)	39151000	0/51	5102	KG	570,0000	1,4000	798,00	0,00	798,00	0,00		18,00	

DADOS ADICIONAIS

INFORMAÇÕES COMPLEMENTARES	RESERVADO AO FISCO
Inf. Contribuinte: | ICMS diferido nos termos do art. 392 do Decreto nº 45490/2000 (RICMS/SP) | A massa recuperada e demais dados desta NF-e são de uso exclusivo e titularidade do Programa MÃOS PRO FUTURO CNPJ 00.478.478/0001-21, ficando o emissor sujeito às sanções legais em caso de colidência ou duplicidade de contabilização junto a terceiros Email do Destinatário: rhariane@coopercaps.com.br	

RECEBEMOS DE COOPERATIVA DE TRABALHO RAINHA DA RECICLAGEM OS PRODUTOS E/OU SERVIÇOS CONSTANTES DA NOTA FISCAL ELETRÔNICA INDICADA ABAIXO. EMISSÃO: 24/02/2026 VALOR TOTAL: R$ 6.669,00 DESTINATÁRIO: SOBRA DE SUCATAS LTDA - Rua Reverendo Izac Silvério, 11 Jardim Belém São Paulo-SP

DATA DE RECEBIMENTO	IDENTIFICAÇÃO E ASSINATURA DO RECEBEDOR

NF-e
Nº. 000.002.021
Série 002

IDENTIFICAÇÃO DO EMITENTE

COOPERATIVA DE TRABALHO RAINHA DA RECICLAGEM
RUA JAPICHAUÁ, 313
Jardim Matarazzo - 03813-310
São Paulo - SP Fone/Fax: 1125443750

DANFE
Documento Auxiliar da Nota Fiscal Eletrônica

0 - ENTRADA
1 - SAÍDA
1

Nº. 000.002.021
Série 002
Folha 1/1

CHAVE DE ACESSO
3526 0224 4952 4600 0140 5500 2000 0020 2119 6520 5801

Consulta de autenticidade no portal nacional da NF-e
www.nfe.fazenda.gov.br/portal ou no site da Sefaz Autorizadora

NATUREZA DA OPERAÇÃO	PROTOCOLO DE AUTORIZAÇÃO DE USO
VENDA	**135260720456289 - 24/02/2026 15:35:50**

INSCRIÇÃO ESTADUAL	INSCRIÇÃO MUNICIPAL	INSCRIÇÃO ESTADUAL DO SUBST. TRIBUT.	CNPJ / CPF
140680778111	**54430640**		**24.495.246/0001-40**

DESTINATÁRIO / REMETENTE

NOME / RAZÃO SOCIAL	CNPJ / CPF	DATA DA EMISSÃO
SOBRA DE SUCATAS LTDA	**27.666.178/0001-22**	**24/02/2026**

ENDEREÇO	BAIRRO / DISTRITO	CEP	DATA DA SAÍDA/ENTRADA
Rua Reverendo Izac Silvério, 11	**Jardim Belém**	**03810-030**	

MUNICÍPIO	UF	FONE / FAX	INSCRIÇÃO ESTADUAL	HORA DA SAÍDA/ENTRADA
São Paulo	**SP**	**1125460704**	**118027852115**	

FATURA / DUPLICATA

Num.	**001**
Venc.	**26/02/2026**
Valor	**R$ 6.669,00**

CÁLCULO DO IMPOSTO

BASE DE CÁLC. DO ICMS	VALOR DO ICMS	BASE DE CÁLC. ICMS S.T.	VALOR DO ICMS SUBST.	V. IMP. IMPORTAÇÃO	V. ICMS UF REMET.	V. FCP UF DEST.	V. TOTAL PRODUTOS
6.669,00	**0,00**	**0,00**	**0,00**	**0,00**	**0,00**	**0,00**	**6.669,00**
VALOR DO FRETE	VALOR DO SEGURO	DESCONTO	OUTRAS DESPESAS	VALOR TOTAL IPI	V. ICMS UF DEST.	V. TOT. TRIB.	V. TOTAL DA NOTA
0,00	**0,00**	**0,00**	**0,00**	**0,00**	**0,00**	**0,00**	**6.669,00**

TRANSPORTADOR / VOLUMES TRANSPORTADOS

NOME / RAZÃO SOCIAL	FRETE	CÓDIGO ANTT	PLACA DO VEÍCULO	UF	CNPJ / CPF
	4-Próprio por conta do Dest		**FNA0F75**	**SP**	

ENDEREÇO	MUNICÍPIO	UF	INSCRIÇÃO ESTADUAL

QUANTIDADE	ESPÉCIE	MARCA	NUMERAÇÃO	PESO BRUTO	PESO LÍQUIDO
	Fardos			**585,000**	**585,000**

DADOS DOS PRODUTOS / SERVIÇOS

CÓDIGO PRODUTO	DESCRIÇÃO DO PRODUTO / SERVIÇO	NCM/SH	O/CST	CFOP	UN	QUANT	VALOR UNIT	VALOR TOTAL	VALOR DESC	B.CÁLC ICMS	VALOR ICMS	VALOR IPI	ALÍQ. ICMS	ALÍQ. IPI
033	SUCATAS LATAS DE ALUMINIO (PÓS CONSUMO)	76020000	0/51	5102	KG	585,0000	11,4000	6.669,00	0,00	6.669,00	0,00		18,00	

DADOS ADICIONAIS

INFORMAÇÕES COMPLEMENTARES	RESERVADO AO FISCO
Inf. Contribuinte: | ICMS diferido nos termos do art. 392 do Decreto nº 45490/2000 (RICMS/SP) Email do Destinatário: FIORAVANTE_TRANQUILLO@HOTMAIL.COM	

RECEBEMOS DE COOPERATIVA DE TRABALHO RAINHA DA RECICLAGEM OS PRODUTOS E/OU SERVIÇOS CONSTANTES DA NOTA FISCAL ELETRÔNICA INDICADA ABAIXO. EMISSÃO: 25/02/2026 VALOR TOTAL: R$ 6.800,00 DESTINATÁRIO: PLÁSTPEL RECICLAGEM INDUSTRIAL LTDA - Rua Girassol, 30 Loteamento Industrial Coral Mauá-SP

DATA DE RECEBIMENTO	IDENTIFICAÇÃO E ASSINATURA DO RECEBEDOR

NF-e
Nº. 000.002.022
Série 002

IDENTIFICAÇÃO DO EMITENTE

COOPERATIVA DE TRABALHO RAINHA DA RECICLAGEM
RUA JAPICHAUÁ, 313
Jardim Matarazzo - 03813-310
São Paulo - SP Fone/Fax: 1125443750

DANFE
Documento Auxiliar da Nota Fiscal Eletrônica

0 - ENTRADA
1 - SAÍDA
1

Nº. 000.002.022
Série 002
Folha 1/1

CHAVE DE ACESSO
3526 0224 4952 4600 0140 5500 2000 0020 2213 9089 3534

Consulta de autenticidade no portal nacional da NF-e
www.nfe.fazenda.gov.br/portal ou no site da Sefaz Autorizadora

NATUREZA DA OPERAÇÃO	PROTOCOLO DE AUTORIZAÇÃO DE USO
VENDA	**135260730578579 - 25/02/2026 09:30:50**

INSCRIÇÃO ESTADUAL	INSCRIÇÃO MUNICIPAL	INSCRIÇÃO ESTADUAL DO SUBST. TRIBUT.	CNPJ / CPF
140680778111	**54430640**		**24.495.246/0001-40**

DESTINATÁRIO / REMETENTE

NOME / RAZÃO SOCIAL	CNPJ / CPF	DATA DA EMISSÃO
PLASTPEL RECICLAGEM INDUSTRIAL LTDA	**00.618.730/0001-50**	**25/02/2026**

ENDEREÇO	BAIRRO / DISTRITO	CEP	DATA DA SAÍDA/ENTRADA
Rua Girassol, 30	**Loteamento Industrial Coral**	**09372-030**	

MUNICÍPIO	UF	FONE / FAX	INSCRIÇÃO ESTADUAL	HORA DA SAÍDA/ENTRADA
Mauá	**SP**	**11934634921**	**442197989118**	

FATURA / DUPLICATA

Num.	**001**
Venc.	**27/02/2026**
Valor	**R$ 6.800,00**

CÁLCULO DO IMPOSTO

BASE DE CÁLC. DO ICMS	VALOR DO ICMS	BASE DE CÁLC. ICMS S.T.	VALOR DO ICMS SUBST.	V. IMP. IMPORTAÇÃO	V. ICMS UF REMET.	V. FCP UF DEST.	V. TOTAL PRODUTOS
6.800,00	**0,00**	**0,00**	**0,00**	**0,00**	**0,00**	**0,00**	**6.800,00**
VALOR DO FRETE	VALOR DO SEGURO	DESCONTO	OUTRAS DESPESAS	VALOR TOTAL IPI	V. ICMS UF DEST.	V. TOT. TRIB.	V. TOTAL DA NOTA
0,00	**0,00**	**0,00**	**0,00**	**0,00**	**0,00**	**0,00**	**6.800,00**

TRANSPORTADOR / VOLUMES TRANSPORTADOS

NOME / RAZÃO SOCIAL	FRETE	CÓDIGO ANTT	PLACA DO VEÍCULO	UF	CNPJ / CPF
	4-Próprio por conta do Dest		**SWM7I14**	**SP**	

ENDEREÇO	MUNICÍPIO	UF	INSCRIÇÃO ESTADUAL

QUANTIDADE	ESPÉCIE	MARCA	NUMERAÇÃO	PESO BRUTO	PESO LÍQUIDO
	Fardos			**8.500,000**	**8.500,000**

DADOS DOS PRODUTOS / SERVIÇOS

CÓDIGO PRODUTO	DESCRIÇÃO DO PRODUTO / SERVIÇO	NCM/SH	O/CST	CFOP	UN	QUANT	VALOR UNIT	VALOR TOTAL	VALOR DESC	B.CÁLC ICMS	VALOR ICMS	VALOR IPI	ALÍQ. ICMS	ALÍQ. IPI
002	PAPELÃO POS CONSUMO	47071000	0/51	5102	KG	8.500,0000	0,8000	6.800,00	0,00	6.800,00	0,00		18,00	

DADOS ADICIONAIS

INFORMAÇÕES COMPLEMENTARES

Inf. Contribuinte: | ICMS diferido nos termos do art. 392 do Decreto nº 45490/2000 (RICMS/SP) | Venda com suspensão das contribuições para o PIS/Cofins nos termos do artigo 48 da Lei 11.196/2005 | A massa recuperada e demais dados desta NF-e são de uso exclusivo e titularidade do Programa MÃOS PRO FUTURO CNPJ 00.478.478/0001-21, ficando o emissor sujeito às sanções legais em caso de colidência ou duplicidade de contabilização junto a terceiros Email do Destinatário: nfe@plastpelreciclagem.com.br

RESERVADO AO FISCO

RECEBEMOS DE COOPERATIVA DE TRABALHO RAINHA DA RECICLAGEM OS PRODUTOS E/OU SERVIÇOS CONSTANTES DA NOTA FISCAL ELETRÔNICA INDICADA ABAIXO. EMISSÃO: 25/02/2026 VALOR TOTAL: R$ 7.151,50 DESTINATÁRIO: PLÁSTPEL RECICLAGEM INDUSTRIAL LTDA - Rua Girassol, 30 Loteamento Industrial Coral Mauá-SP

DATA DE RECEBIMENTO	IDENTIFICAÇÃO E ASSINATURA DO RECEBEDOR

NF-e
Nº. 000.002.023
Série 002

IDENTIFICAÇÃO DO EMITENTE

COOPERATIVA DE TRABALHO RAINHA DA RECICLAGEM
RUA JAPICHAUÁ, 313
Jardim Matarazzo - 03813-310
São Paulo - SP Fone/Fax: 1125443750

DANFE
Documento Auxiliar da Nota Fiscal Eletrônica

0 - ENTRADA
1 - SAÍDA
1

Nº. 000.002.023
Série 002
Folha 1/1

CHAVE DE ACESSO
3526 0224 4952 4600 0140 5500 2000 0020 2317 5299 3386

Consulta de autenticidade no portal nacional da NF-e
www.nfe.fazenda.gov.br/portal ou no site da Sefaz Autorizadora

NATUREZA DA OPERAÇÃO	PROTOCOLO DE AUTORIZAÇÃO DE USO
VENDA	**135260730595667 - 25/02/2026 09:31:44**

INSCRIÇÃO ESTADUAL	INSCRIÇÃO MUNICIPAL	INSCRIÇÃO ESTADUAL DO SUBST. TRIBUT.	CNPJ / CPF
140680778111	**54430640**		**24.495.246/0001-40**

DESTINATÁRIO / REMETENTE

NOME / RAZÃO SOCIAL	CNPJ / CPF	DATA DA EMISSÃO
PLASTPEL RECICLAGEM INDUSTRIAL LTDA	**00.618.730/0001-50**	**25/02/2026**

ENDEREÇO	BAIRRO / DISTRITO	CEP	DATA DA SAÍDA/ENTRADA
Rua Girassol, 30	**Loteamento Industrial Coral**	**09372-030**	

MUNICÍPIO	UF	FONE / FAX	INSCRIÇÃO ESTADUAL	HORA DA SAÍDA/ENTRADA
Mauá	**SP**	**11934634921**	**442197989118**	

FATURA / DUPLICATA

Num.	**001**
Venc.	**27/02/2026**
Valor	**R$ 7.151,50**

CÁLCULO DO IMPOSTO

BASE DE CÁLC. DO ICMS	VALOR DO ICMS	BASE DE CÁLC. ICMS S.T.	VALOR DO ICMS SUBST.	V. IMP. IMPORTAÇÃO	V. ICMS UF REMET.	V. FCP UF DEST.	V. TOTAL PRODUTOS
7.151,50	**0,00**	**0,00**	**0,00**	**0,00**	**0,00**	**0,00**	**7.151,50**

VALOR DO FRETE	VALOR DO SEGURO	DESCONTO	OUTRAS DESPESAS	VALOR TOTAL IPI	V. ICMS UF DEST.	V. TOT. TRIB.	V. TOTAL DA NOTA
0,00	**0,00**	**0,00**	**0,00**	**0,00**	**0,00**	**0,00**	**7.151,50**

TRANSPORTADOR / VOLUMES TRANSPORTADOS

NOME / RAZÃO SOCIAL	FRETE	CÓDIGO ANTT	PLACA DO VEÍCULO	UF	CNPJ / CPF
	4-Próprio por conta do Dest		**SWM7I14**	**SP**	

ENDEREÇO	MUNICÍPIO	UF	INSCRIÇÃO ESTADUAL

QUANTIDADE	ESPÉCIE	MARCA	NUMERAÇÃO	PESO BRUTO	PESO LÍQUIDO
	Fardos			**12.180,000**	**12.180,000**

DADOS DOS PRODUTOS / SERVIÇOS

CÓDIGO PRODUTO	DESCRIÇÃO DO PRODUTO / SERVIÇO	NCM/SH	O/CST	CFOP	UN	QUANT	VALOR UNIT	VALOR TOTAL	VALOR DESC	B.CÁLC ICMS	VALOR ICMS	VALOR IPI	ALÍQ. ICMS	ALÍQ. IPI
003	Papel Misto Pós Consumo	47079000	0/51	5102	KG	10.370,0000	0,5500	5.703,50	0,00	5.703,50	0,00		18,00	
002	PAPELÃO POS CONSUMO	47071000	0/51	5102	KG	1.810,0000	0,8000	1.448,00	0,00	1.448,00	0,00		18,00	

DADOS ADICIONAIS

INFORMAÇÕES COMPLEMENTARES

Inf. Contribuinte: | ICMS diferido nos termos do art. 392 do Decreto nº 45490/2000 (RICMS/SP) | Venda com suspensão das contribuições para o PIS/Cofins nos termos do artigo 48 da Lei 11.196/2005 | A massa recuperada e demais dados desta NF-e são de uso exclusivo e titularidade do Programa MÃOS PRO FUTURO CNPJ 00.478.478/0001-21, ficando o emissor sujeito às sanções legais em caso de colidência ou duplicidade de contabilização junto a terceiros Email do Destinatário: nfe@plastpelreciclagem.com.br

RESERVADO AO FISCO

RECEBEMOS DE COOPERATIVA DE TRABALHO RAINHA DA RECICLAGEM OS PRODUTOS E/OU SERVIÇOS CONSTANTES DA NOTA FISCAL ELETRÔNICA INDICADA ABAIXO. EMISSÃO: 25/02/2026 VALOR TOTAL: R$ 21.476,00 DESTINATÁRIO: COOPERATIVA CENTRAL DE TRABALHO PRODUCAO DE CATADORES DA ZON - Rua Angelina Regolim C. de Mendonça, 290 Jardim Regis São Paulo-SP

DATA DE RECEBIMENTO	IDENTIFICAÇÃO E ASSINATURA DO RECEBEDOR

NF-e
Nº. 000.002.025
Série 002

IDENTIFICAÇÃO DO EMITENTE

COOPERATIVA DE TRABALHO RAINHA DA RECICLAGEM
RUA JAPICHAUÁ, 313
Jardim Matarazzo - 03813-310
São Paulo - SP Fone/Fax: 1125443750

DANFE
Documento Auxiliar da Nota Fiscal Eletrônica

0 - ENTRADA
1 - SAÍDA
1

Nº. 000.002.025
Série 002
Folha 1/1

CHAVE DE ACESSO
3526 0224 4952 4600 0140 5500 2000 0020 2516 9393 5359

Consulta de autenticidade no portal nacional da NF-e
www.nfe.fazenda.gov.br/portal ou no site da Sefaz Autorizadora

NATUREZA DA OPERAÇÃO	PROTOCOLO DE AUTORIZAÇÃO DE USO
VENDA	**135260736598738 - 25/02/2026 15:59:31**

INSCRIÇÃO ESTADUAL	INSCRIÇÃO MUNICIPAL	INSCRIÇÃO ESTADUAL DO SUBST. TRIBUT.	CNPJ / CPF
140680778111	**54430640**		**24.495.246/0001-40**

DESTINATÁRIO / REMETENTE

NOME / RAZÃO SOCIAL	CNPJ / CPF	DATA DA EMISSÃO
COOPERATIVA CENTRAL DE TRABALHO PRODUCAO DE CATADORES DA ZON	**22.008.324/0001-09**	**25/02/2026**

ENDEREÇO	BAIRRO / DISTRITO	CEP	DATA DA SAÍDA/ENTRADA
Rua Angelina Regolim C. de Mendonça, 290	**Jardim Regis**	**04811-150**	

MUNICÍPIO	UF	FONE / FAX	INSCRIÇÃO ESTADUAL	HORA DA SAÍDA/ENTRADA
São Paulo	**SP**	**11949741985**	**144351653115**	

FATURA / DUPLICATA

Num.	**001**
Venc.	**27/02/2026**
Valor	**R$ 21.476,00**

CÁLCULO DO IMPOSTO

BASE DE CÁLC. DO ICMS	VALOR DO ICMS	BASE DE CÁLC. ICMS S.T.	VALOR DO ICMS SUBST.	V. IMP. IMPORTAÇÃO	V. ICMS UF REMET.	V. FCP UF DEST.	V. TOTAL PRODUTOS
21.476,00	**0,00**	**0,00**	**0,00**	**0,00**	**0,00**	**0,00**	**21.476,00**

VALOR DO FRETE	VALOR DO SEGURO	DESCONTO	OUTRAS DESPESAS	VALOR TOTAL IPI	V. ICMS UF DEST.	V. TOT. TRIB.	V. TOTAL DA NOTA
0,00	**0,00**	**0,00**	**0,00**	**0,00**	**0,00**	**0,00**	**21.476,00**

TRANSPORTADOR / VOLUMES TRANSPORTADOS

NOME / RAZÃO SOCIAL	FRETE	CÓDIGO ANTT	PLACA DO VEÍCULO	UF	CNPJ / CPF
	4-Próprio por conta do Dest		**DJB0H71**	**SP**	

ENDEREÇO	MUNICÍPIO	UF	INSCRIÇÃO ESTADUAL

QUANTIDADE	ESPÉCIE	MARCA	NUMERAÇÃO	PESO BRUTO	PESO LÍQUIDO
	Fardos			**7.670,000**	**7.670,000**

DADOS DOS PRODUTOS / SERVIÇOS

CÓDIGO PRODUTO	DESCRIÇÃO DO PRODUTO / SERVIÇO	NCM/SH	O/CST	CFOP	UN	QUANT	VALOR UNIT	VALOR TOTAL	VALOR DESC	B.CÁLC ICMS	VALOR ICMS	VALOR IPI	ALÍQ. ICMS	ALÍQ. IPI
008	PET CRISTAL (PÓS CONSUMO)	39151000	0/51	5102	KG	5.920,0000	2,8000	16.576,00	0,00	16.576,00	0,00		18,00	
045	PET VERDE (PÓS CONSUMO)	39151000	0/51	5102	KG	720,0000	2,8000	2.016,00	0,00	2.016,00	0,00		18,00	
006	PET AZUL (PÓS CONSUMO)	39151000	0/51	5102	KG	1.030,0000	2,8000	2.884,00	0,00	2.884,00	0,00		18,00	

DADOS ADICIONAIS

INFORMAÇÕES COMPLEMENTARES

Inf. Contribuinte: | ICMS diferido nos termos do art. 392 do Decreto nº 45490/2000 (RICMS/SP) | A massa recuperada e demais dados desta NF-e são de uso exclusivo e titularidade do Programa MÃOS PRO FUTURO CNPJ 00.478.478/0001-21, ficando o emissor sujeito às sanções legais em caso de colidência ou duplicidade de contabilização junto a terceiros Email do Destinatário: rhariane@coopercaps.com.br

RESERVADO AO FISCO

RECEBEMOS DE COOPERATIVA DE TRABALHO RAINHA DA RECICLAGEM OS PRODUTOS E/OU SERVIÇOS CONSTANTES DA NOTA FISCAL ELETRÔNICA INDICADA ABAIXO. EMISSÃO: 25/02/2026 VALOR TOTAL: R$ 13.918,50 DESTINATÁRIO: COOPERATIVA CENTRAL DE TRABALHO PRODUCAO DE CATADORES DA ZON - Rua Angelina Regolim C. de Mendonça, 290 Jardim Regis São Paulo-SP

DATA DE RECEBIMENTO	IDENTIFICAÇÃO E ASSINATURA DO RECEBEDOR

NF-e
Nº. 000.002.026
Série 002

IDENTIFICAÇÃO DO EMITENTE

COOPERATIVA DE TRABALHO RAINHA DA RECICLAGEM
RUA JAPICHAUÁ, 313
Jardim Matarazzo - 03813-310
São Paulo - SP Fone/Fax: 1125443750

DANFE
Documento Auxiliar da Nota Fiscal Eletrônica

0 - ENTRADA
1 - SAÍDA
1

Nº. 000.002.026
Série 002
Folha 1/1

CHAVE DE ACESSO
3526 0224 4952 4600 0140 5500 2000 0020 2614 3084 8088

Consulta de autenticidade no portal nacional da NF-e
www.nfe.fazenda.gov.br/portal ou no site da Sefaz Autorizadora

NATUREZA DA OPERAÇÃO	PROTOCOLO DE AUTORIZAÇÃO DE USO
VENDA	**135260737352442 - 25/02/2026 16:49:35**

INSCRIÇÃO ESTADUAL	INSCRIÇÃO MUNICIPAL	INSCRIÇÃO ESTADUAL DO SUBST. TRIBUT.	CNPJ / CPF
140680778111	**54430640**		**24.495.246/0001-40**

DESTINATÁRIO / REMETENTE

NOME / RAZÃO SOCIAL	CNPJ / CPF	DATA DA EMISSÃO
COOPERATIVA CENTRAL DE TRABALHO PRODUCAO DE CATADORES DA ZON	**22.008.324/0001-09**	**25/02/2026**

ENDEREÇO	BAIRRO / DISTRITO	CEP	DATA DA SAÍDA/ENTRADA
Rua Angelina Regolim C. de Mendonça, 290	**Jardim Regis**	**04811-150**	

MUNICÍPIO	UF	FONE / FAX	INSCRIÇÃO ESTADUAL	HORA DA SAÍDA/ENTRADA
São Paulo	**SP**	**11949741985**	**144351653115**	

FATURA / DUPLICATA

Num.	**001**
Venc.	**27/02/2026**
Valor	**R$ 13.918,50**

CÁLCULO DO IMPOSTO

BASE DE CÁLC. DO ICMS	VALOR DO ICMS	BASE DE CÁLC. ICMS S.T.	VALOR DO ICMS SUBST.	V. IMP. IMPORTAÇÃO	V. ICMS UF REMET.	V. FCP UF DEST.	V. TOTAL PRODUTOS
13.918,50	**0,00**	**0,00**	**0,00**	**0,00**	**0,00**	**0,00**	**13.918,50**
VALOR DO FRETE	VALOR DO SEGURO	DESCONTO	OUTRAS DESPESAS	VALOR TOTAL IPI	V. ICMS UF DEST.	V. TOT. TRIB.	V. TOTAL DA NOTA
0,00	**0,00**	**0,00**	**0,00**	**0,00**	**0,00**	**0,00**	**13.918,50**

TRANSPORTADOR / VOLUMES TRANSPORTADOS

NOME / RAZÃO SOCIAL	FRETE	CÓDIGO ANTT	PLACA DO VEÍCULO	UF	CNPJ / CPF
	4-Próprio por conta do Dest		**BWY8H82**	**SP**	

ENDEREÇO	MUNICÍPIO	UF	INSCRIÇÃO ESTADUAL

QUANTIDADE	ESPÉCIE	MARCA	NUMERAÇÃO	PESO BRUTO	PESO LÍQUIDO
	Fardos			**4.810,000**	**4.810,000**

DADOS DOS PRODUTOS / SERVIÇOS

CÓDIGO PRODUTO	DESCRIÇÃO DO PRODUTO / SERVIÇO	NCM/SH	O/CST	CFOP	UN	QUANT	VALOR UNIT	VALOR TOTAL	VALOR DESC	B.CÁLC ICMS	VALOR ICMS	VALOR IPI	ALÍQ. ICMS	ALÍQ. IPI
047	PP Branco	39159000	0/51	5102	KG	2.420,0000	3,4000	8.228,00	0,00	8.228,00	0,00		18,00	
048	PP Colorido	39159000	0/51	5102	KG	2.090,0000	2,4500	5.120,50	0,00	5.120,50	0,00		18,00	
086	PP Preto (Pós Consumo)	39159000	0/51	5102	KG	300,0000	1,9000	570,00	0,00	570,00	0,00		18,00	

DADOS ADICIONAIS

INFORMAÇÕES COMPLEMENTARES

Inf. Contribuinte: | ICMS diferido nos termos do art. 392 do Decreto nº 45490/2000 (RICMS/SP) | A massa recuperada e demais dados desta NF-e são de uso exclusivo e titularidade do Programa MÃOS PRO FUTURO CNPJ 00.478.478/0001-21, ficando o emissor sujeito às sanções legais em caso de colidência ou duplicidade de contabilização junto a terceiros Email do Destinatário: rhariane@coopercaps.com.br

RESERVADO AO FISCO

RECEBEMOS DE COOPERATIVA DE TRABALHO RAINHA DA RECICLAGEM OS PRODUTOS E/OU SERVIÇOS CONSTANTES DA NOTA FISCAL ELETRÔNICA INDICADA ABAIXO. EMISSÃO: 26/02/2026 VALOR TOTAL: R$ 1.800,00 DESTINATÁRIO: PLÁSTPEL RECICLAGEM INDUSTRIAL LTDA - Rua Girassol, 30 Loteamento Industrial Coral Mauá-SP

DATA DE RECEBIMENTO	IDENTIFICAÇÃO E ASSINATURA DO RECEBEDOR

NF-e
Nº. 000.002.027
Série 002

IDENTIFICAÇÃO DO EMITENTE

COOPERATIVA DE TRABALHO RAINHA DA RECICLAGEM
RUA JAPICHAUÁ, 313
Jardim Matarazzo - 03813-310
São Paulo - SP Fone/Fax: 1125443750

DANFE
Documento Auxiliar da Nota Fiscal Eletrônica

0 - ENTRADA
1 - SAÍDA
1

Nº. 000.002.027
Série 002
Folha 1/1

CHAVE DE ACESSO
3526 0224 4952 4600 0140 5500 2000 0020 2718 4384 9368

Consulta de autenticidade no portal nacional da NF-e www.nfe.fazenda.gov.br/portal ou no site da Sefaz Autorizadora

NATUREZA DA OPERAÇÃO	PROTOCOLO DE AUTORIZAÇÃO DE USO
VENDA	**135260746057728 - 26/02/2026 09:27:22**

INSCRIÇÃO ESTADUAL	INSCRIÇÃO MUNICIPAL	INSCRIÇÃO ESTADUAL DO SUBST. TRIBUT.	CNPJ / CPF
140680778111	**54430640**		**24.495.246/0001-40**

DESTINATÁRIO / REMETENTE

NOME / RAZÃO SOCIAL	CNPJ / CPF	DATA DA EMISSÃO
PLASTPEL RECICLAGEM INDUSTRIAL LTDA	**00.618.730/0001-50**	**26/02/2026**

ENDEREÇO	BAIRRO / DISTRITO	CEP	DATA DA SAÍDA/ENTRADA
Rua Girassol, 30	**Loteamento Industrial Coral**	**09372-030**	

MUNICÍPIO	UF	FONE / FAX	INSCRIÇÃO ESTADUAL	HORA DA SAÍDA/ENTRADA
Mauá	**SP**	**11934634921**	**442197989118**	

FATURA / DUPLICATA

Num.	**001**
Venc.	**02/03/2026**
Valor	**R$ 1.800,00**

CÁLCULO DO IMPOSTO

BASE DE CÁLC. DO ICMS	VALOR DO ICMS	BASE DE CÁLC. ICMS S.T.	VALOR DO ICMS SUBST.	V. IMP. IMPORTAÇÃO	V. ICMS UF REMET.	V. FCP UF DEST.	V. TOTAL PRODUTOS
1.800,00	**0,00**	**0,00**	**0,00**	**0,00**	**0,00**	**0,00**	**1.800,00**
VALOR DO FRETE	VALOR DO SEGURO	DESCONTO	OUTRAS DESPESAS	VALOR TOTAL IPI	V. ICMS UF DEST.	V. TOT. TRIB.	V. TOTAL DA NOTA
0,00	**0,00**	**0,00**	**0,00**	**0,00**	**0,00**	**0,00**	**1.800,00**

TRANSPORTADOR / VOLUMES TRANSPORTADOS

NOME / RAZÃO SOCIAL	FRETE	CÓDIGO ANTT	PLACA DO VEÍCULO	UF	CNPJ / CPF
	4-Próprio por conta do Dest		**FTL6G27**	**SP**	

ENDEREÇO	MUNICÍPIO	UF	INSCRIÇÃO ESTADUAL

QUANTIDADE	ESPÉCIE	MARCA	NUMERAÇÃO	PESO BRUTO	PESO LÍQUIDO
	Caçamba aberta			**3.600,000**	**3.600,000**

DADOS DOS PRODUTOS / SERVIÇOS

CÓDIGO PRODUTO	DESCRIÇÃO DO PRODUTO / SERVIÇO	NCM/SH	O/CST	CFOP	UN	QUANT	VALOR UNIT	VALOR TOTAL	VALOR DESC	B.CÁLC ICMS	VALOR ICMS	VALOR IPI	ALÍQ. ICMS	ALÍQ. IPI
160117	SUCATA DE FERRO MISTA(PÓS CONSUMO)	72042900	0/51	5102	KG	3.600,0000	0,5000	1.800,00	0,00	1.800,00	0,00		18,00	

DADOS ADICIONAIS

INFORMAÇÕES COMPLEMENTARES

Inf. Contribuinte: | ICMS diferido nos termos do art. 392 do Decreto nº 45490/2000 (RICMS/SP) | Venda com suspensão das contribuições para o PIS/Cofins nos termos do artigo 48 da Lei 11.196/2005 | A massa recuperada e demais dados desta NF-e são de uso exclusivo e titularidade do Programa MÃOS PRO FUTURO CNPJ 00.478.478/0001-21, ficando o emissor sujeito às sanções legais em caso de colidência ou duplicidade de contabilização junto a terceiros Email do Destinatário: nfe@plastpelreciclagem.com.br

RESERVADO AO FISCO

RECEBEMOS DE COOPERATIVA DE TRABALHO RAINHA DA RECICLAGEM OS PRODUTOS E/OU SERVIÇOS CONSTANTES DA NOTA FISCAL ELETRÔNICA INDICADA ABAIXO. EMISSÃO: 26/02/2026 VALOR TOTAL: R$ 6.197,50 DESTINATÁRIO: PLÁSTPEL RECICLAGEM INDUSTRIAL LTDA - Rua Girassol, 30 Loteamento Industrial Coral Mauá-SP

DATA DE RECEBIMENTO	IDENTIFICAÇÃO E ASSINATURA DO RECEBEDOR

NF-e
Nº. 000.002.028
Série 002

IDENTIFICAÇÃO DO EMITENTE

COOPERATIVA DE TRABALHO RAINHA DA RECICLAGEM
RUA JAPICHAUÁ, 313
Jardim Matarazzo - 03813-310
São Paulo - SP Fone/Fax: 1125443750

DANFE
Documento Auxiliar da Nota Fiscal Eletrônica

0 - ENTRADA
1 - SAÍDA
1

Nº. 000.002.028
Série 002
Folha 1/1

CHAVE DE ACESSO
3526 0224 4952 4600 0140 5500 2000 0020 2816 5723 2671

Consulta de autenticidade no portal nacional da NF-e
www.nfe.fazenda.gov.br/portal ou no site da Sefaz Autorizadora

NATUREZA DA OPERAÇÃO	PROTOCOLO DE AUTORIZAÇÃO DE USO
VENDA	**135260746125300 - 26/02/2026 09:31:39**

INSCRIÇÃO ESTADUAL	INSCRIÇÃO MUNICIPAL	INSCRIÇÃO ESTADUAL DO SUBST. TRIBUT.	CNPJ / CPF
140680778111	**54430640**		**24.495.246/0001-40**

DESTINATÁRIO / REMETENTE

NOME / RAZÃO SOCIAL	CNPJ / CPF	DATA DA EMISSÃO
PLASTPEL RECICLAGEM INDUSTRIAL LTDA	**00.618.730/0001-50**	**26/02/2026**

ENDEREÇO	BAIRRO / DISTRITO	CEP	DATA DA SAÍDA/ENTRADA
Rua Girassol, 30	**Loteamento Industrial Coral**	**09372-030**	

MUNICÍPIO	UF	FONE / FAX	INSCRIÇÃO ESTADUAL	HORA DA SAÍDA/ENTRADA
Mauá	**SP**	**11934634921**	**442197989118**	

FATURA / DUPLICATA

Num.	**001**
Venc.	**02/03/2026**
Valor	**R$ 6.197,50**

CÁLCULO DO IMPOSTO

BASE DE CÁLC. DO ICMS	VALOR DO ICMS	BASE DE CÁLC. ICMS S.T.	VALOR DO ICMS SUBST.	V. IMP. IMPORTAÇÃO	V. ICMS UF REMET.	V. FCP UF DEST.	V. TOTAL PRODUTOS
6.197,50	**0,00**	**0,00**	**0,00**	**0,00**	**0,00**	**0,00**	**6.197,50**
VALOR DO FRETE	VALOR DO SEGURO	DESCONTO	OUTRAS DESPESAS	VALOR TOTAL IPI	V. ICMS UF DEST.	V. TOT. TRIB.	V. TOTAL DA NOTA
0,00	**0,00**	**0,00**	**0,00**	**0,00**	**0,00**	**0,00**	**6.197,50**

TRANSPORTADOR / VOLUMES TRANSPORTADOS

NOME / RAZÃO SOCIAL	FRETE	CÓDIGO ANTT	PLACA DO VEÍCULO	UF	CNPJ / CPF
	4-Próprio por conta do Dest		**GJF5157**	**SP**	

ENDEREÇO	MUNICÍPIO	UF	INSCRIÇÃO ESTADUAL

QUANTIDADE	ESPÉCIE	MARCA	NUMERAÇÃO	PESO BRUTO	PESO LÍQUIDO
	Fardos			**8.510,000**	**8.510,000**

DADOS DOS PRODUTOS / SERVIÇOS

CÓDIGO PRODUTO	DESCRIÇÃO DO PRODUTO / SERVIÇO	NCM/SH	O/CST	CFOP	UN	QUANT	VALOR UNIT	VALOR TOTAL	VALOR DESC	B.CÁLC ICMS	VALOR ICMS	VALOR IPI	ALÍQ. ICMS	ALÍQ. IPI
003	Papel Misto Pós Consumo	47079000	0/51	5102	KG	250,0000	0,5500	137,50	0,00	137,50	0,00		18,00	
002	PAPELÃO POS CONSUMO	47071000	0/51	5102	KG	5.520,0000	0,8000	4.416,00	0,00	4.416,00	0,00		18,00	
055	APARAS CARTONADA PARA LIQUIDO (PÓS CONSUMO)	47071000	0/51	5102	KG	2.740,0000	0,6000	1.644,00	0,00	1.644,00	0,00		18,00	

DADOS ADICIONAIS

INFORMAÇÕES COMPLEMENTARES

Inf. Contribuinte: | ICMS diferido nos termos do art. 392 do Decreto nº 45490/2000 (RICMS/SP) | Venda com suspensão das contribuições para o PIS/Cofins nos termos do artigo 48 da Lei 11.196/2005 | A massa recuperada e demais dados desta NF-e são de uso exclusivo e titularidade do Programa MÃOS PRO FUTURO CNPJ 00.478.478/0001-21, ficando o emissor sujeito às sanções legais em caso de colidência ou duplicidade de contabilização junto a terceiros Email do Destinatário: nfe@plastpelreciclagem.com.br

RESERVADO AO FISCO

RECEBEMOS DE COOPERATIVA DE TRABALHO RAINHA DA RECICLAGEM OS PRODUTOS E/OU SERVIÇOS CONSTANTES DA NOTA FISCAL ELETRÔNICA INDICADA ABAIXO. EMISSÃO: 26/02/2026 VALOR TOTAL: R$ 6.728,00 DESTINATÁRIO: PLÁSTPEL RECICLAGEM INDUSTRIAL LTDA - Rua Girassol, 30 Loteamento Industrial Coral Mauá-SP

DATA DE RECEBIMENTO	IDENTIFICAÇÃO E ASSINATURA DO RECEBEDOR

NF-e
Nº. 000.002.029
Série 002

IDENTIFICAÇÃO DO EMITENTE

COOPERATIVA DE TRABALHO RAINHA DA RECICLAGEM
RUA JAPICHAUÁ, 313
Jardim Matarazzo - 03813-310
São Paulo - SP Fone/Fax: 1125443750

DANFE
Documento Auxiliar da Nota Fiscal Eletrônica

0 - ENTRADA
1 - SAÍDA
1

Nº. 000.002.029
Série 002
Folha 1/1

CHAVE DE ACESSO
3526 0224 4952 4600 0140 5500 2000 0020 2917 2269 2411

Consulta de autenticidade no portal nacional da NF-e
www.nfe.fazenda.gov.br/portal ou no site da Sefaz Autorizadora

NATUREZA DA OPERAÇÃO	PROTOCOLO DE AUTORIZAÇÃO DE USO
VENDA	**135260746141401 - 26/02/2026 09:32:36**

INSCRIÇÃO ESTADUAL	INSCRIÇÃO MUNICIPAL	INSCRIÇÃO ESTADUAL DO SUBST. TRIBUT.	CNPJ / CPF
140680778111	**54430640**		**24.495.246/0001-40**

DESTINATÁRIO / REMETENTE

NOME / RAZÃO SOCIAL	CNPJ / CPF	DATA DA EMISSÃO
PLASTPEL RECICLAGEM INDUSTRIAL LTDA	**00.618.730/0001-50**	**26/02/2026**

ENDEREÇO	BAIRRO / DISTRITO	CEP	DATA DA SAÍDA/ENTRADA
Rua Girassol, 30	**Loteamento Industrial Coral**	**09372-030**	

MUNICÍPIO	UF	FONE / FAX	INSCRIÇÃO ESTADUAL	HORA DA SAÍDA/ENTRADA
Mauá	**SP**	**11934634921**	**442197989118**	

FATURA / DUPLICATA

Num.	**001**
Venc.	**02/03/2026**
Valor	**R$ 6.728,00**

CÁLCULO DO IMPOSTO

BASE DE CÁLC. DO ICMS	VALOR DO ICMS	BASE DE CÁLC. ICMS S.T.	VALOR DO ICMS SUBST.	V. IMP. IMPORTAÇÃO	V. ICMS UF REMET.	V. FCP UF DEST.	V. TOTAL PRODUTOS
6.728,00	**0,00**	**0,00**	**0,00**	**0,00**	**0,00**	**0,00**	**6.728,00**
VALOR DO FRETE	VALOR DO SEGURO	DESCONTO	OUTRAS DESPESAS	VALOR TOTAL IPI	V. ICMS UF DEST.	V. TOT. TRIB.	V. TOTAL DA NOTA
0,00	**0,00**	**0,00**	**0,00**	**0,00**	**0,00**	**0,00**	**6.728,00**

TRANSPORTADOR / VOLUMES TRANSPORTADOS

NOME / RAZÃO SOCIAL	FRETE	CÓDIGO ANTT	PLACA DO VEÍCULO	UF	CNPJ / CPF
	4-Próprio por conta do Dest		**SWW5A36**	**SP**	

ENDEREÇO	MUNICÍPIO	UF	INSCRIÇÃO ESTADUAL

QUANTIDADE	ESPÉCIE	MARCA	NUMERAÇÃO	PESO BRUTO	PESO LÍQUIDO
	Fardos			**8.410,000**	**8.410,000**

DADOS DOS PRODUTOS / SERVIÇOS

CÓDIGO PRODUTO	DESCRIÇÃO DO PRODUTO / SERVIÇO	NCM/SH	O/CST	CFOP	UN	QUANT	VALOR UNIT	VALOR TOTAL	VALOR DESC	B.CÁLC ICMS	VALOR ICMS	VALOR IPI	ALÍQ. ICMS	ALÍQ. IPI
002	PAPELÃO POS CONSUMO	47071000	0/51	5102	KG	8.410,0000	0,8000	6.728,00	0,00	6.728,00	0,00		18,00	

DADOS ADICIONAIS

INFORMAÇÕES COMPLEMENTARES

Inf. Contribuinte: | ICMS diferido nos termos do art. 392 do Decreto nº 45490/2000 (RICMS/SP) | Venda com suspensão das contribuições para o PIS/Cofins nos termos do artigo 48 da Lei 11.196/2005 | A massa recuperada e demais dados desta NF-e são de uso exclusivo e titularidade do Programa MÃOS PRO FUTURO CNPJ 00.478.478/0001-21, ficando o emissor sujeito às sanções legais em caso de colidência ou duplicidade de contabilização junto a terceiros Email do Destinatário: nfe@plastpelreciclagem.com.br

RESERVADO AO FISCO

RECEBEMOS DE COOPERATIVA DE TRABALHO RAINHA DA RECICLAGEM OS PRODUTOS E/OU SERVIÇOS CONSTANTES DA NOTA FISCAL ELETRÔNICA INDICADA ABAIXO. EMISSÃO: 26/02/2026 VALOR TOTAL: R$ 6.848,00 DESTINATÁRIO: PLÁSTPEL RECICLAGEM INDUSTRIAL LTDA - Rua Girassol, 30 Loteamento Industrial Coral Mauá-SP

DATA DE RECEBIMENTO	IDENTIFICAÇÃO E ASSINATURA DO RECEBEDOR

NF-e
Nº. 000.002.030
Série 002

IDENTIFICAÇÃO DO EMITENTE

COOPERATIVA DE TRABALHO RAINHA DA RECICLAGEM
RUA JAPICHAUÁ, 313
Jardim Matarazzo - 03813-310
São Paulo - SP Fone/Fax: 1125443750

DANFE
Documento Auxiliar da Nota Fiscal Eletrônica

0 - ENTRADA
1 - SAÍDA
1

Nº. 000.002.030
Série 002
Folha 1/1

CHAVE DE ACESSO
3526 0224 4952 4600 0140 5500 2000 0020 3019 9680 5290

Consulta de autenticidade no portal nacional da NF-e
www.nfe.fazenda.gov.br/portal ou no site da Sefaz Autorizadora

NATUREZA DA OPERAÇÃO	PROTOCOLO DE AUTORIZAÇÃO DE USO
VENDA	**135260746154708 - 26/02/2026 09:33:29**

INSCRIÇÃO ESTADUAL	INSCRIÇÃO MUNICIPAL	INSCRIÇÃO ESTADUAL DO SUBST. TRIBUT.	CNPJ / CPF
140680778111	**54430640**		**24.495.246/0001-40**

DESTINATÁRIO / REMETENTE

NOME / RAZÃO SOCIAL	CNPJ / CPF	DATA DA EMISSÃO
PLASTPEL RECICLAGEM INDUSTRIAL LTDA	**00.618.730/0001-50**	**26/02/2026**

ENDEREÇO	BAIRRO / DISTRITO	CEP	DATA DA SAÍDA/ENTRADA
Rua Girassol, 30	**Loteamento Industrial Coral**	**09372-030**	

MUNICÍPIO	UF	FONE / FAX	INSCRIÇÃO ESTADUAL	HORA DA SAÍDA/ENTRADA
Mauá	**SP**	**11934634921**	**442197989118**	

FATURA / DUPLICATA

Num.	**001**
Venc.	**02/03/2026**
Valor	**R$ 6.848,00**

CÁLCULO DO IMPOSTO

BASE DE CÁLC. DO ICMS	VALOR DO ICMS	BASE DE CÁLC. ICMS S.T.	VALOR DO ICMS SUBST.	V. IMP. IMPORTAÇÃO	V. ICMS UF REMET.	V. FCP UF DEST.	V. TOTAL PRODUTOS
6.848,00	**0,00**	**0,00**	**0,00**	**0,00**	**0,00**	**0,00**	**6.848,00**
VALOR DO FRETE	VALOR DO SEGURO	DESCONTO	OUTRAS DESPESAS	VALOR TOTAL IPI	V. ICMS UF DEST.	V. TOT. TRIB.	V. TOTAL DA NOTA
0,00	**0,00**	**0,00**	**0,00**	**0,00**	**0,00**	**0,00**	**6.848,00**

TRANSPORTADOR / VOLUMES TRANSPORTADOS

NOME / RAZÃO SOCIAL	FRETE	CÓDIGO ANTT	PLACA DO VEÍCULO	UF	CNPJ / CPF
	4-Próprio por conta do Dest		**SWW5A36**	**SP**	

ENDEREÇO	MUNICÍPIO	UF	INSCRIÇÃO ESTADUAL

QUANTIDADE	ESPÉCIE	MARCA	NUMERAÇÃO	PESO BRUTO	PESO LÍQUIDO
	Fardos			**8.560,000**	**8.560,000**

DADOS DOS PRODUTOS / SERVIÇOS

CÓDIGO PRODUTO	DESCRIÇÃO DO PRODUTO / SERVIÇO	NCM/SH	O/CST	CFOP	UN	QUANT	VALOR UNIT	VALOR TOTAL	VALOR DESC	B.CÁLC ICMS	VALOR ICMS	VALOR IPI	ALÍQ. ICMS	ALÍQ. IPI
002	PAPELÃO POS CONSUMO	47071000	0/51	5102	KG	8.560,0000	0,8000	6.848,00	0,00	6.848,00	0,00		18,00	

DADOS ADICIONAIS

INFORMAÇÕES COMPLEMENTARES

Inf. Contribuinte: | ICMS diferido nos termos do art. 392 do Decreto nº 45490/2000 (RICMS/SP) | Venda com suspensão das contribuições para o PIS/Cofins nos termos do artigo 48 da Lei 11.196/2005 | A massa recuperada e demais dados desta NF-e são de uso exclusivo e titularidade do Programa MÃOS PRO FUTURO CNPJ 00.478.478/0001-21, ficando o emissor sujeito às sanções legais em caso de colidência ou duplicidade de contabilização junto a terceiros Email do Destinatário: nfe@plastpelreciclagem.com.br

RESERVADO AO FISCO

RECEBEMOS DE COOPERATIVA DE TRABALHO RAINHA DA RECICLAGEM OS PRODUTOS E/OU SERVIÇOS CONSTANTES DA NOTA FISCAL ELETRÔNICA INDICADA ABAIXO. EMISSÃO: 27/02/2026 VALOR TOTAL: R$ 1.848,00 DESTINATÁRIO: C J SUCATAS LTDA - RUA GASPAR RODRIGUES, 239 CH MAFALDA SAO PAULO-SP

DATA DE RECEBIMENTO	IDENTIFICAÇÃO E ASSINATURA DO RECEBEDOR

NF-e
Nº. 000.002.031
Série 002

IDENTIFICAÇÃO DO EMITENTE

COOPERATIVA DE TRABALHO RAINHA DA RECICLAGEM
RUA JAPICHAUÁ, 313
Jardim Matarazzo - 03813-310
São Paulo - SP Fone/Fax: 1125443750

DANFE
Documento Auxiliar da Nota Fiscal Eletrônica

0 - ENTRADA
1 - SAÍDA
1

Nº. 000.002.031
Série 002
Folha 1/1

CHAVE DE ACESSO
3526 0224 4952 4600 0140 5500 2000 0020 3117 0833 6318

Consulta de autenticidade no portal nacional da NF-e
www.nfe.fazenda.gov.br/portal ou no site da Sefaz Autorizadora

NATUREZA DA OPERAÇÃO	PROTOCOLO DE AUTORIZAÇÃO DE USO
VENDA	**135260767265744 - 27/02/2026 16:31:37**

INSCRIÇÃO ESTADUAL	INSCRIÇÃO MUNICIPAL	INSCRIÇÃO ESTADUAL DO SUBST. TRIBUT.	CNPJ / CPF
140680778111	**54430640**		**24.495.246/0001-40**

DESTINATÁRIO / REMETENTE

NOME / RAZÃO SOCIAL	CNPJ / CPF	DATA DA EMISSÃO
C J SUCATAS LTDA	**49.646.896/0001-70**	**27/02/2026**

ENDEREÇO	BAIRRO / DISTRITO	CEP	DATA DA SAÍDA/ENTRADA
RUA GASPAR RODRIGUES, 239	**CH MAFALDA**	**03372-000**	

MUNICÍPIO	UF	FONE / FAX	INSCRIÇÃO ESTADUAL	HORA DA SAÍDA/ENTRADA
SAO PAULO	**SP**	**1126749288**	**110569122113**	

FATURA / DUPLICATA

Num.	**001**
Venc.	**02/03/2026**
Valor	**R$ 1.848,00**

CÁLCULO DO IMPOSTO

BASE DE CÁLC. DO ICMS	VALOR DO ICMS	BASE DE CÁLC. ICMS S.T.	VALOR DO ICMS SUBST.	V. IMP. IMPORTAÇÃO	V. ICMS UF REMET.	V. FCP UF DEST.	V. TOTAL PRODUTOS
1.848,00	**0,00**	**0,00**	**0,00**	**0,00**	**0,00**	**0,00**	**1.848,00**
VALOR DO FRETE	VALOR DO SEGURO	DESCONTO	OUTRAS DESPESAS	VALOR TOTAL IPI	V. ICMS UF DEST.	V. TOT. TRIB.	V. TOTAL DA NOTA
0,00	**0,00**	**0,00**	**0,00**	**0,00**	**0,00**	**0,00**	**1.848,00**

TRANSPORTADOR / VOLUMES TRANSPORTADOS

NOME / RAZÃO SOCIAL	FRETE	CÓDIGO ANTT	PLACA DO VEÍCULO	UF	CNPJ / CPF
	4-Próprio por conta do Dest		**FUD1933**	**SP**	

ENDEREÇO	MUNICÍPIO	UF	INSCRIÇÃO ESTADUAL

QUANTIDADE	ESPÉCIE	MARCA	NUMERAÇÃO	PESO BRUTO	PESO LÍQUIDO
	Caçamba aberta			**3.080,000**	**3.080,000**

DADOS DOS PRODUTOS / SERVIÇOS

CÓDIGO PRODUTO	DESCRIÇÃO DO PRODUTO / SERVIÇO	NCM/SH	O/CST	CFOP	UN	QUANT	VALOR UNIT	VALOR TOTAL	VALOR DESC	B.CÁLC ICMS	VALOR ICMS	VALOR IPI	ALÍQ. ICMS	ALÍQ. IPI
160117	SUCATA DE FERRO MISTA(PÓS CONSUMO)	72042900	0/51	5102	KG	3.080,0000	0,6000	1.848,00	0,00	1.848,00	0,00		18,00	

DADOS ADICIONAIS

INFORMAÇÕES COMPLEMENTARES

Inf. Contribuinte: | ICMS diferido nos termos do art. 392 do Decreto nº 45490/2000 (RICMS/SP) | Venda com suspensão das contribuições para o PIS/Cofins nos termos do artigo 48 da Lei 11.196/2005 | A massa recuperada e demais dados desta NF-e são de uso exclusivo e titularidade do Programa MÃOS PRO FUTURO CNPJ 00.478.478/0001-21, ficando o emissor sujeito às sanções legais em caso de colidência ou duplicidade de contabilização junto a terceiros Email do Destinatário: cj@cjsucatas.com.br

RESERVADO AO FISCO

R.SOCIAL.: COMERCIO DE SUCATA TATA LTDA - CNPJ.: 53755450/0001-50
END.: RUA JEQUIE, 840 - SAMARITA CIDADE.: SAO VICENTE - SP
TELEFONE: (13)3566-4318 IE: 657061468112 / WWW.GRUPOTATA.COM.BR
DATA. : 03/03/2026 HORA.: 15:50:14-IMPRESSO POR:EDGARD

RELATÓRIO DE PESAGENS AVULSAS POR CLIENTE

Periodo de 01/02/2026 a 28/02/2026

NOME/RAZÃO SOCIAL : RAINHA DA RECICLAGEM

Pesagem Nº	22864	**Controle**	0
1ª Pesagem Data	02/02/2026	**Hora**	12:16:15
2ª Pesagem Data		**Hora**	: :
Placa	SWP-4J89 CARROCERIA		
Cliente	RAINHA DA RECICLAGEM		
Bruto	7.170,0 - ENTRADA		
Tara	6.130,0 - SAIDA		
Líquido	1.040,0		
Valor	0,00		
Observação	ITARARE		
Usuário	EDGARD		

Pesagem Nº	22865	**Controle**	0
1ª Pesagem Data	02/02/2026	**Hora**	12:17:33
2ª Pesagem Data		**Hora**	: :
Placa	EDZ-8657 CARROCERIA		
Cliente	RAINHA DA RECICLAGEM		
Bruto	4.100,0 - ENTRADA		
Tara	3.480,0 - SAIDA		
Líquido	620,0		
Valor	0,00		
Observação	VOTURUA		
Usuário	EDGARD		

Pesagem Nº	22866	**Controle**	0
1ª Pesagem Data	02/02/2026	**Hora**	12:40:41
2ª Pesagem Data		**Hora**	: :
Placa	DFT-3J02 CARROCERIA		
Cliente	RAINHA DA RECICLAGEM		
Bruto	7.510,0 - ENTRADA		
Tara	6.300,0 - SAIDA		
Líquido	1.210,0		
Valor	0,00		
Observação	GOZAGUINHA		
Usuário	EDGARD		

Pesagem Nº	22867	**Controle**	0
1ª Pesagem Data	02/02/2026	**Hora**	13:51:26
2ª Pesagem Data		**Hora**	: :
Placa	EGT-3332 CARROCERIA		
Cliente	RAINHA DA RECICLAGEM		
Bruto	5.220,0 - ENTRADA		
Tara	4.490,0 - SAIDA		
Líquido	730,0		
Valor	0,00		
Observação	VILA VALENÇA		
Usuário	EDGARD		

Pesagem Nº	22905	**Controle**	0
1ª Pesagem Data	02/02/2026	**Hora**	18:00:00
2ª Pesagem Data	02/02/2026	**Hora**	22:00:00
Placa	EGT-3332 CAMINHONETE		
Cliente	RAINHA DA RECICLAGEM		
Bruto	6.350,0 - ENTRADA		
Tara	4.490,0 - SAIDA		
Líquido	1.860,0		
Valor	0,00		
Observação	CENTRO		
Usuário	EDGARD		

Pesagem Nº	22906	**Controle**	0
1ª Pesagem Data	02/02/2026	**Hora**	18:00:00
2ª Pesagem Data	02/02/2026	**Hora**	22:00:00
Placa	EDZ-8657 CAMINHONETE		
Cliente	RAINHA DA RECICLAGEM		
Bruto	4.715,0 - ENTRADA		
Tara	3.480,0 - SAIDA		
Líquido	1.235,0		
Valor	0,00		
Observação	CENTRO		
Usuário	EDGARD		

Pesagem Nº	22907	**Controle**	0
1ª Pesagem Data	02/02/2026	**Hora**	18:00:00
2ª Pesagem Data	02/02/2026	**Hora**	22:00:00
Placa	SWP-4J89 CAMINHONETE		
Cliente	RAINHA DA RECICLAGEM		
Bruto	7.320,0 - ENTRADA		
Tara	6.130,0 - SAIDA		
Líquido	1.190,0		
Valor	0,00		
Observação	CENTRO		
Usuário	EDGARD		

Pesagem Nº	22878	**Controle**	0
1ª Pesagem Data	03/02/2026	**Hora**	11:56:26
2ª Pesagem Data		**Hora**	: :
Placa	DFT-3J02 CARROCERIA		
Cliente	RAINHA DA RECICLAGEM		
Bruto	6.920,0 - ENTRADA		
Tara	6.300,0 - SAIDA		
Líquido	620,0		
Valor	0,00		
Observação	GONZAGUINHA 2		
Usuário	EDGARD		

Pesagem Nº	22880	**Controle**	0
1ª Pesagem Data	03/02/2026	**Hora**	12:33:04
2ª Pesagem Data		**Hora**	: :
Placa	SWP-4J89 CAMINHONETE		
Cliente	RAINHA DA RECICLAGEM		
Bruto	7.140,0 - ENTRADA		
Tara	6.130,0 - SAIDA		
Líquido	1.010,0		
Valor	0,00		
Observação	VILA SAO JORGE		
Usuário	EDGARD		

Pesagem Nº	22883	**Controle**	0
1ª Pesagem Data	03/02/2026	**Hora**	14:32:29
2ª Pesagem Data		**Hora**	: :
Placa	EDZ-8657 CARROCERIA		
Cliente	RAINHA DA RECICLAGEM		
Bruto	3.970,0 - ENTRADA		
Tara	3.480,0 - SAIDA		
Líquido	490,0		
Valor	0,00		
Observação	CASCATINHA		
Usuário	EDGARD		

Pesagem Nº	22887	**Controle**	0
1ª Pesagem Data	03/02/2026	**Hora**	17:35:41
2ª Pesagem Data		**Hora**	: :
Placa	DFT-3J02 CAMINHONETE		
Cliente	RAINHA DA RECICLAGEM		
Bruto	6.860,0 - ENTRADA		
Tara	6.300,0 - SAIDA		
Líquido	560,0		
Valor	0,00		
Observação	GONZAGUINHA 2		
Usuário	EDGARD		

Pesagem Nº	22908	**Controle**	0
1ª Pesagem Data	03/02/2026	**Hora**	18:00:00
2ª Pesagem Data	03/02/2026	**Hora**	22:00:00
Placa	EGT-3332 CAMINHONETE		
Cliente	RAINHA DA RECICLAGEM		
Bruto	6.255,0 - ENTRADA		
Tara	4.490,0 - SAIDA		
Líquido	1.765,0		
Valor	0,00		
Observação	CENTRO		
Usuário	EDGARD		

Pesagem Nº	22909	**Controle**	0
1ª Pesagem Data	03/02/2026	**Hora**	18:00:00
2ª Pesagem Data	03/02/2026	**Hora**	22:00:00
Placa	EDZ-8657 CAMINHONETE		
Cliente	RAINHA DA RECICLAGEM		
Bruto	4.725,0 - ENTRADA		
Tara	3.480,0 - SAIDA		
Líquido	1.245,0		
Valor	0,00		
Observação	CENTRO		
Usuário	EDGARD		

Pesagem Nº	22910	**Controle**	0
1ª Pesagem Data	03/02/2026	**Hora**	18:00:00
2ª Pesagem Data	03/02/2026	**Hora**	22:00:00
Placa	SWP-4J89 CAMINHONETE		
Cliente	RAINHA DA RECICLAGEM		
Bruto	7.300,0 - ENTRADA		
Tara	6.130,0 - SAIDA		
Líquido	1.170,0		
Valor	0,00		
Observação	CENTRO		
Usuário	EDGARD		

Pesagem Nº	22897	**Controle**	0
1ª Pesagem Data	04/02/2026	**Hora**	12:25:51
2ª Pesagem Data		**Hora**	: :
Placa	DFT-3J02 CARROCERIA		
Cliente	RAINHA DA RECICLAGEM		
Bruto	6.990,0 - ENTRADA		
Tara	6.300,0 - SAIDA		
Líquido	690,0		
Valor	0,00		
Observação	CATIAPUA		
Usuário	EDGARD		

Pesagem Nº	22898	**Controle**	0
1ª Pesagem Data	04/02/2026	**Hora**	08:12:01
2ª Pesagem Data	04/02/2026	**Hora**	12:33:29
Placa	SWP-4J89 CAMINHONETE		
Cliente	RAINHA DA RECICLAGEM		
Bruto	6.670,0 - ENTRADA		
Tara	6.130,0 - SAIDA		
Líquido	540,0		
Valor	0,00		
Observação	JOCKEY CLUB		
Usuário	EDGARD		

Pesagem Nº	22902	**Controle**	0
1ª Pesagem Data	04/02/2026	**Hora**	13:21:01
2ª Pesagem Data	04/02/2026	**Hora**	15:12:00
Placa	EDZ-8657 CAMINHONETE		
Cliente	RAINHA DA RECICLAGEM		
Bruto	3.990,0 - ENTRADA		
Tara	3.480,0 - SAIDA		
Líquido	510,0		
Valor	0,00		
Observação	VILA IDEPENDECIA		
Usuário	EDGARD		

Pesagem Nº	22903	**Controle**	0
1ª Pesagem Data	04/02/2026	**Hora**	13:21:01
2ª Pesagem Data	04/02/2026	**Hora**	17:24:22
Placa	DFT-3J02 CAMINHONETE		
Cliente	RAINHA DA RECICLAGEM		
Bruto	6.660,0 - ENTRADA		
Tara	6.300,0 - SAIDA		
Líquido	360,0		
Valor	0,00		
Observação	CATIAPOÃ		
Usuário	EDGARD		

Pesagem Nº	22911	**Controle**	0
1ª Pesagem Data	04/02/2026	**Hora**	18:00:00
2ª Pesagem Data	04/02/2026	**Hora**	22:00:00
Placa	EGT-3332 CAMINHONETE		
Cliente	RAINHA DA RECICLAGEM		
Bruto	6.150,0 - ENTRADA		
Tara	4.490,0 - SAIDA		
Líquido	1.660,0		
Valor	0,00		
Observação	CENTRO		
Usuário	EDGARD		

Pesagem Nº	22912	**Controle**	0
1ª Pesagem Data	04/02/2026	**Hora**	18:00:00
2ª Pesagem Data	04/02/2026	**Hora**	22:00:00
Placa	EDZ-8657 CAMINHONETE		
Cliente	RAINHA DA RECICLAGEM		
Bruto	4.780,0 - ENTRADA		
Tara	3.480,0 - SAIDA		
Líquido	1.300,0		
Valor	0,00		
Observação	CENTRO		
Usuário	EDGARD		

Pesagem Nº	22913	**Controle**	0
1ª Pesagem Data	04/02/2026	**Hora**	18:00:00
2ª Pesagem Data	04/02/2026	**Hora**	22:00:00
Placa	SWP-4J89 CAMINHONETE		
Cliente	RAINHA DA RECICLAGEM		
Bruto	7.280,0 - ENTRADA		
Tara	6.130,0 - SAIDA		
Líquido	1.150,0		
Valor	0,00		
Observação	CENTRO		
Usuário	EDGARD		

Pesagem Nº	22915	**Controle**	0
1ª Pesagem Data	05/02/2026	**Hora**	18:00:00
2ª Pesagem Data	05/02/2026	**Hora**	22:00:00
Placa	EGT-3332 CAMINHONETE		
Cliente	RAINHA DA RECICLAGEM		
Bruto	6.200,0 - ENTRADA		
Tara	4.490,0 - SAIDA		
Líquido	1.710,0		
Valor	0,00		
Observação	CENTRO		
Usuário	EDGARD		

Pesagem Nº	22916	**Controle**	0
1ª Pesagem Data	05/02/2026	**Hora**	18:00:00
2ª Pesagem Data	05/02/2026	**Hora**	22:00:00
Placa	EDZ-8657 CAMINHONETE		
Cliente	RAINHA DA RECICLAGEM		
Bruto	4.780,0 - ENTRADA		
Tara	3.480,0 - SAIDA		
Líquido	1.300,0		
Valor	0,00		
Observação	CENTRO		
Usuário	EDGARD		

Pesagem Nº	22917	**Controle**	0
1ª Pesagem Data	05/02/2026	**Hora**	18:00:00
2ª Pesagem Data	05/02/2026	**Hora**	22:00:00
Placa	SWP-4J89 CAMINHONETE		
Cliente	RAINHA DA RECICLAGEM		
Bruto	7.280,0 - ENTRADA		
Tara	6.130,0 - SAIDA		
Líquido	1.150,0		
Valor	0,00		
Observação	CENTRO		
Usuário	EDGARD		

Pesagem Nº	22920	**Controle**	0
1ª Pesagem Data	05/02/2026	**Hora**	13:38:11
2ª Pesagem Data		**Hora**	: :
Placa	SWP-4J89 CARROCERIA		
Cliente	RAINHA DA RECICLAGEM		
Bruto	7.340,0 - ENTRADA		
Tara	6.130,0 - SAIDA		
Líquido	1.210,0		
Valor	0,00		
Observação	ITARARE		
Usuário	EDGARD		

Pesagem Nº	22925	**Controle**	0
1ª Pesagem Data	05/02/2026	**Hora**	15:17:54
2ª Pesagem Data	19/02/2026	**Hora**	08:57:35
Placa	DFT-3J02 CARROCERIA		
Cliente	RAINHA DA RECICLAGEM		
Bruto	7.260,0 - ENTRADA		
Tara	6.300,0 - SAIDA		
Líquido	960,0		
Valor	0,00		
Observação	GONZAGUINHA 3		
Usuário	EDGARD		

Pesagem Nº	22932	**Controle**	0
1ª Pesagem Data	06/02/2026	**Hora**	08:21:02
2ª Pesagem Data	06/02/2026	**Hora**	12:54:19
Placa	SWP-4J89 CAMINHONETE		
Cliente	RAINHA DA RECICLAGEM		
Bruto	7.230,0 - ENTRADA		
Tara	6.130,0 - SAIDA		
Líquido	1.100,0		
Valor	0,00		
Observação	TRANQUEDO		
Usuário	EDGARD		

Pesagem Nº	22933	**Controle**	0
1ª Pesagem Data	06/02/2026	**Hora**	08:21:00
2ª Pesagem Data	06/02/2026	**Hora**	13:15:58
Placa	DFT-3J02 CAMINHONETE		
Cliente	RAINHA DA RECICLAGEM		
Bruto	7.080,0 - ENTRADA		
Tara	6.300,0 - SAIDA		
Líquido	780,0		
Valor	0,00		
Observação	BEIRA MAR		
Usuário	EDGARD		

Pesagem Nº	22936	**Controle**	0
1ª Pesagem Data	06/02/2026	**Hora**	08:21:00
2ª Pesagem Data	06/02/2026	**Hora**	13:40:01
Placa	EDZ-8657 CAMINHONETE		
Cliente	RAINHA DA RECICLAGEM		
Bruto	3.910,0 - ENTRADA		
Tara	3.480,0 - SAIDA		
Líquido	430,0		
Valor	0,00		
Observação	VILA CASCATINHA		
Usuário	EDGARD		

Pesagem Nº	22941	**Controle**	0
1ª Pesagem Data	06/02/2026	**Hora**	13:01:01
2ª Pesagem Data	06/02/2026	**Hora**	16:55:01
Placa	EGT-3332 CAMINHONETE		
Cliente	RAINHA DA RECICLAGEM		
Bruto	6.110,0 - ENTRADA		
Tara	4.490,0 - SAIDA		
Líquido	1.620,0		
Valor	0,00		
Observação	CENTRO		
Usuário	EDGARD		

Pesagem Nº	22998	**Controle**	0
1ª Pesagem Data	06/02/2026	**Hora**	18:00:00
2ª Pesagem Data	06/02/2026	**Hora**	18:00:00
Placa	EGT-3332 CAMINHONETE		
Cliente	RAINHA DA RECICLAGEM		
Bruto	6.012,0 - ENTRADA		
Tara	4.490,0 - SAIDA		
Líquido	1.522,0		
Valor	0,00		
Observação	CENTRO		
Usuário	EDGARD		

Pesagem Nº	23046	**Controle**	0
1ª Pesagem Data	06/02/2026	**Hora**	18:00:00
2ª Pesagem Data	06/02/2026	**Hora**	18:00:00
Placa	EDZ-8657 CAMINHONETE		
Cliente	RAINHA DA RECICLAGEM		
Bruto	4.693,0 - ENTRADA		
Tara	3.480,0 - SAIDA		
Líquido	1.213,0		
Valor	0,00		
Observação	CENTRO		
Usuário	EDGARD		

Pesagem Nº	23047	**Controle**	0
1ª Pesagem Data	06/02/2026	**Hora**	18:00:00
2ª Pesagem Data	06/02/2026	**Hora**	18:00:00
Placa	SWP-4J89 CAMINHONETE		
Cliente	RAINHA DA RECICLAGEM		
Bruto	7.183,0 - ENTRADA		
Tara	6.130,0 - SAIDA		
Líquido	1.053,0		
Valor	0,00		
Observação	CENTRO		
Usuário	EDGARD		

Pesagem Nº	22947	**Controle**	0
1ª Pesagem Data	09/02/2026	**Hora**	12:03:29
2ª Pesagem Data	19/02/2026	**Hora**	08:58:28
Placa	SWP-4J89 CARROCERIA		
Cliente	RAINHA DA RECICLAGEM		
Bruto	6.960,0 - ENTRADA		
Tara	6.130,0 - SAIDA		
Líquido	830,0		
Valor	0,00		
Observação	ITARARE		
Usuário	EDGARD		

Pesagem Nº	22949	**Controle**	0
1ª Pesagem Data	09/02/2026	**Hora**	12:14:21
2ª Pesagem Data		**Hora**	: :
Placa	DFT-3J02 CARROCERIA		
Cliente	RAINHA DA RECICLAGEM		
Bruto	7.170,0 - ENTRADA		
Tara	6.300,0 - SAIDA		
Líquido	870,0		
Valor	0,00		
Observação	GONZAGUINHA		
Usuário	EDGARD		

Pesagem Nº	22951	**Controle**	0
1ª Pesagem Data	09/02/2026	**Hora**	13:30:30
2ª Pesagem Data		**Hora**	: :
Placa	EGT-3332 CARROCERIA		
Cliente	RAINHA DA RECICLAGEM		
Bruto	5.540,0 - ENTRADA		
Tara	4.490,0 - SAIDA		
Líquido	1.050,0		
Valor	0,00		
Observação	VILA VALENÇA		
Usuário	EDGARD		

Pesagem Nº	22952	**Controle**	0
1ª Pesagem Data	09/02/2026	**Hora**	13:35:47
2ª Pesagem Data		**Hora**	: :
Placa	EDZ-8657 CARROCERIA		
Cliente	RAINHA DA RECICLAGEM		
Bruto	4.200,0 - ENTRADA		
Tara	3.480,0 - SAIDA		
Líquido	720,0		
Valor	0,00		
Observação	VOTURUA		
Usuário	EDGARD		

Pesagem Nº	22956	**Controle**	0
1ª Pesagem Data	09/02/2026	**Hora**	16:14:22
2ª Pesagem Data	19/02/2026	**Hora**	08:58:35
Placa	DFT-3J02 CARROCERIA		
Cliente	RAINHA DA RECICLAGEM		
Bruto	6.790,0 - ENTRADA		
Tara	6.300,0 - SAIDA		
Líquido	490,0		
Valor	0,00		
Observação	GONZAGUINHA		
Usuário	EDGARD		

Pesagem Nº	22957	**Controle**	0
1ª Pesagem Data	09/02/2026	**Hora**	16:15:26
2ª Pesagem Data	09/02/2026	**Hora**	16:18:53
Placa	SWP-4J89 CARROCERIA		
Cliente	RAINHA DA RECICLAGEM		
Bruto	6.850,0 - ENTRADA		
Tara	6.130,0 - SAIDA		
Líquido	720,0		
Valor	0,00		
Observação	ITARARE		
Usuário	EDGARD		

Pesagem Nº	23048	**Controle**	0
1ª Pesagem Data	09/02/2026	**Hora**	18:00:00
2ª Pesagem Data	09/02/2026	**Hora**	18:00:00
Placa	EGT-3332 CAMINHONETE		
Cliente	RAINHA DA RECICLAGEM		
Bruto	6.250,0 - ENTRADA		
Tara	4.490,0 - SAIDA		
Líquido	1.760,0		
Valor	0,00		
Observação	CENTRO		
Usuário	EDGARD		

Pesagem Nº	23049	**Controle**	0
1ª Pesagem Data	09/02/2026	**Hora**	18:00:00
2ª Pesagem Data	09/02/2026	**Hora**	18:00:00
Placa	EDZ-8657 CAMINHONETE		
Cliente	RAINHA DA RECICLAGEM		
Bruto	7.685,0 - ENTRADA		
Tara	3.480,0 - SAIDA		
Líquido	4.205,0		
Valor	0,00		
Observação	CENTRO		
Usuário	EDGARD		

Pesagem Nº	23050	**Controle**	0
1ª Pesagem Data	09/02/2026	**Hora**	18:00:00
2ª Pesagem Data	09/02/2026	**Hora**	18:00:00
Placa	SWP-4J89 CAMINHONETE		
Cliente	RAINHA DA RECICLAGEM		
Bruto	7.345,0 - ENTRADA		
Tara	6.130,0 - SAIDA		
Líquido	1.215,0		
Valor	0,00		
Observação	CENTRO		
Usuário	EDGARD		

Pesagem Nº	22966	**Controle**	0
1ª Pesagem Data	10/02/2026	**Hora**	13:04:20
2ª Pesagem Data		**Hora**	: :
Placa	SWP-4J89 CARROCERIA		
Cliente	RAINHA DA RECICLAGEM		
Bruto	7.260,0 - ENTRADA		
Tara	6.130,0 - SAIDA		
Líquido	1.130,0		
Valor	0,00		
Observação	VILA SÃO JORGE		
Usuário	EDGARD		

Pesagem Nº	22968	**Controle**	0
1ª Pesagem Data	10/02/2026	**Hora**	14:19:36
2ª Pesagem Data		**Hora**	: :
Placa	EDZ-8657 CARROCERIA		
Cliente	RAINHA DA RECICLAGEM		
Bruto	4.100,0 - ENTRADA		
Tara	3.480,0 - SAIDA		
Líquido	620,0		
Valor	0,00		
Observação	CASCATINHA		
Usuário	EDGARD		

Pesagem Nº	22973	**Controle**	0
1ª Pesagem Data	10/02/2026	**Hora**	15:56:49
2ª Pesagem Data		**Hora**	: :
Placa	DFT-3J02 CARROCERIA		
Cliente	RAINHA DA RECICLAGEM		
Bruto	7.530,0 - ENTRADA		
Tara	6.300,0 - SAIDA		
Líquido	1.230,0		
Valor	0,00		
Observação	GONZAGUINHA 2		
Usuário	EDGARD		

Pesagem Nº	23051	**Controle**	0
1ª Pesagem Data	10/02/2026	**Hora**	18:00:00
2ª Pesagem Data	10/02/2026	**Hora**	18:00:00
Placa	EGT-3332 CAMINHONETE		
Cliente	RAINHA DA RECICLAGEM		
Bruto	6.300,0 - ENTRADA		
Tara	4.490,0 - SAIDA		
Líquido	1.810,0		
Valor	0,00		
Observação	CENTRO		
Usuário	EDGARD		

Pesagem Nº	23052	**Controle**	0
1ª Pesagem Data	10/02/2026	**Hora**	18:00:00
2ª Pesagem Data	10/02/2026	**Hora**	18:00:00
Placa	EDZ-8657 CAMINHONETE		
Cliente	RAINHA DA RECICLAGEM		
Bruto	4.680,0 - ENTRADA		
Tara	3.480,0 - SAIDA		
Líquido	1.200,0		
Valor	0,00		
Observação	CENTRO		
Usuário	EDGARD		

Pesagem Nº	23053	**Controle**	0
1ª Pesagem Data	10/02/2026	**Hora**	18:00:00
2ª Pesagem Data	10/02/2026	**Hora**	18:00:00
Placa	SWP-4J89 CAMINHONETE		
Cliente	RAINHA DA RECICLAGEM		
Bruto	7.350,0 - ENTRADA		
Tara	6.130,0 - SAIDA		
Líquido	1.220,0		
Valor	0,00		
Observação	CENTRO		
Usuário	EDGARD		

Pesagem Nº	22983	**Controle**	0
1ª Pesagem Data	11/02/2026	**Hora**	12:05:20
2ª Pesagem Data		**Hora**	: :
Placa	SWP-4J89 CARROCERIA		
Cliente	RAINHA DA RECICLAGEM		
Bruto	6.620,0 - ENTRADA		
Tara	6.130,0 - SAIDA		
Líquido	490,0		
Valor	0,00		
Observação	JOQUEY CLUBE		
Usuário	EDGARD		

Pesagem Nº	22985	**Controle**	0
1ª Pesagem Data	11/02/2026	**Hora**	14:28:54
2ª Pesagem Data		**Hora**	: :
Placa	EDZ-8657 CARROCERIA		
Cliente	RAINHA DA RECICLAGEM		
Bruto	4.360,0 - ENTRADA		
Tara	3.480,0 - SAIDA		
Líquido	880,0		
Valor	0,00		
Observação	JAPUI		
Usuário	EDGARD		

Pesagem Nº	22986	**Controle**	0
1ª Pesagem Data	11/02/2026	**Hora**	14:29:44
2ª Pesagem Data		**Hora**	: :
Placa	DFT-3J02 CARROCERIA		
Cliente	RAINHA DA RECICLAGEM		
Bruto	7.280,0 - ENTRADA		
Tara	6.300,0 - SAIDA		
Líquido	980,0		
Valor	0,00		
Observação	CATIAPUA		
Usuário	EDGARD		

Pesagem Nº	22989	**Controle**	0
1ª Pesagem Data	11/02/2026	**Hora**	16:04:39
2ª Pesagem Data		**Hora**	: :
Placa	SWP-4J89 CARROCERIA		
Cliente	RAINHA DA RECICLAGEM		
Bruto	6.800,0 - ENTRADA		
Tara	6.130,0 - SAIDA		
Líquido	670,0		
Valor	0,00		
Observação	ITARARE		
Usuário	EDGARD		

Pesagem Nº	23054	**Controle**	0
1ª Pesagem Data	11/02/2026	**Hora**	18:00:00
2ª Pesagem Data	11/02/2026	**Hora**	18:00:00
Placa	EGT-3332 CAMINHONETE		
Cliente	RAINHA DA RECICLAGEM		
Bruto	6.100,0 - ENTRADA		
Tara	4.490,0 - SAIDA		
Líquido	1.610,0		
Valor	0,00		
Observação	CENTRO		
Usuário	EDGARD		

Pesagem Nº	23055	**Controle**	0
1ª Pesagem Data	11/02/2026	**Hora**	18:00:00
2ª Pesagem Data	11/02/2026	**Hora**	18:00:00
Placa	EDZ-8657 CAMINHONETE		
Cliente	RAINHA DA RECICLAGEM		
Bruto	4.765,0 - ENTRADA		
Tara	3.480,0 - SAIDA		
Líquido	1.285,0		
Valor	0,00		
Observação	CENTRO		
Usuário	EDGARD		

Pesagem Nº	23056	**Controle**	0
1ª Pesagem Data	11/02/2026	**Hora**	18:00:00
2ª Pesagem Data	11/02/2026	**Hora**	18:00:00
Placa	SWP-4J89 CAMINHONETE		
Cliente	RAINHA DA RECICLAGEM		
Bruto	7.250,0 - ENTRADA		
Tara	6.130,0 - SAIDA		
Líquido	1.120,0		
Valor	0,00		
Observação	CENTRO		
Usuário	EDGARD		

Pesagem Nº	22999	**Controle**	0
1ª Pesagem Data	12/02/2026	**Hora**	11:40:31
2ª Pesagem Data		**Hora**	: :
Placa	SWP-4J89 CARROCERIA		
Cliente	RAINHA DA RECICLAGEM		
Bruto	7.530,0 - ENTRADA		
Tara	6.130,0 - SAIDA		
Líquido	1.400,0		
Valor	0,00		
Observação	ITARARE		
Usuário	EDGARD		

Pesagem Nº	23002	**Controle**	0
1ª Pesagem Data	12/02/2026	**Hora**	13:58:42
2ª Pesagem Data		**Hora**	: :
Placa	EDZ-8657 CARROCERIA		
Cliente	RAINHA DA RECICLAGEM		
Bruto	4.420,0 - ENTRADA		
Tara	3.480,0 - SAIDA		
Líquido	940,0		
Valor	0,00		
Observação	BITARU		
Usuário	EDGARD		

Pesagem Nº	23070	**Controle**	0
1ª Pesagem Data	12/02/2026	**Hora**	18:00:00
2ª Pesagem Data	12/02/2026	**Hora**	18:00:00
Placa	EGT-3332 CAMINHONETE		
Cliente	RAINHA DA RECICLAGEM		
Bruto	6.012,0 - ENTRADA		
Tara	4.490,0 - SAIDA		
Líquido	1.522,0		
Valor	0,00		
Observação	CENTRO		
Usuário	EDGARD		

Pesagem Nº	23071	**Controle**	0
1ª Pesagem Data	12/02/2026	**Hora**	18:00:00
2ª Pesagem Data	12/02/2026	**Hora**	18:00:00
Placa	EDZ-8657 CAMINHONETE		
Cliente	RAINHA DA RECICLAGEM		
Bruto	4.693,0 - ENTRADA		
Tara	3.480,0 - SAIDA		
Líquido	1.213,0		
Valor	0,00		
Observação	CENTRO		
Usuário	EDGARD		

Pesagem Nº	23072	**Controle**	0
1ª Pesagem Data	12/02/2026	**Hora**	18:00:00
2ª Pesagem Data	12/02/2026	**Hora**	18:00:00
Placa	SWP-4J89 CAMINHONETE		
Cliente	RAINHA DA RECICLAGEM		
Bruto	7.183,0 - ENTRADA		
Tara	6.130,0 - SAIDA		
Líquido	1.053,0		
Valor	0,00		
Observação	CENTRO		
Usuário	EDGARD		

Pesagem Nº	23011	**Controle**	0
1ª Pesagem Data	13/02/2026	**Hora**	16:28:30
2ª Pesagem Data		**Hora**	: :
Placa	EDZ-8657 CARROCERIA		
Cliente	RAINHA DA RECICLAGEM		
Bruto	4.180,0 - ENTRADA		
Tara	3.480,0 - SAIDA		
Líquido	700,0		
Valor	0,00		
Observação	VILA MARGARIDA		
Usuário	EDGARD		

Pesagem Nº	23057	**Controle**	0
1ª Pesagem Data	13/02/2026	**Hora**	18:00:00
2ª Pesagem Data	13/02/2026	**Hora**	18:00:00
Placa	EGT-3332 CAMINHONETE		
Cliente	RAINHA DA RECICLAGEM		
Bruto	6.350,0 - ENTRADA		
Tara	4.490,0 - SAIDA		
Líquido	1.860,0		
Valor	0,00		
Observação	CENTRO		
Usuário	EDGARD		

Pesagem Nº	23058	**Controle**	0
1ª Pesagem Data	13/02/2026	**Hora**	18:00:00
2ª Pesagem Data	13/02/2026	**Hora**	18:00:00
Placa	EDZ-8657 CAMINHONETE		
Cliente	RAINHA DA RECICLAGEM		
Bruto	4.715,0 - ENTRADA		
Tara	3.480,0 - SAIDA		
Líquido	1.235,0		
Valor	0,00		
Observação	CENTRO		
Usuário	EDGARD		

Pesagem Nº	23059	**Controle**	0
1ª Pesagem Data	13/02/2026	**Hora**	18:00:00
2ª Pesagem Data	13/02/2026	**Hora**	18:00:00
Placa	SWP-4J89 CAMINHONETE		
Cliente	RAINHA DA RECICLAGEM		
Bruto	7.320,0 - ENTRADA		
Tara	6.130,0 - SAIDA		
Líquido	1.190,0		
Valor	0,00		
Observação	CENTRO		
Usuário	EDGARD		

Pesagem Nº	23022	**Controle**	0
1ª Pesagem Data	16/02/2026	**Hora**	11:49:58
2ª Pesagem Data		**Hora**	: :
Placa	DFT-3J02 CARROCERIA		
Cliente	RAINHA DA RECICLAGEM		
Bruto	7.380,0 - ENTRADA		
Tara	6.300,0 - SAIDA		
Líquido	1.080,0		
Valor	0,00		
Observação	GONZAGUINHA 1		
Usuário	EDGARD		

Pesagem Nº	23023	**Controle**	0
1ª Pesagem Data	16/02/2026	**Hora**	12:12:46
2ª Pesagem Data	03/03/2026	**Hora**	09:59:04
Placa	SWP-4J89 CARROCERIA		
Cliente	RAINHA DA RECICLAGEM		
Bruto	7.210,0 - ENTRADA		
Tara	6.130,0 - SAIDA		
Líquido	1.080,0		
Valor	0,00		
Observação	IATARARE		
Usuário	EDGARD		

Pesagem Nº	23024	**Controle**	0
1ª Pesagem Data	16/02/2026	**Hora**	13:11:49
2ª Pesagem Data	03/03/2026	**Hora**	09:59:27
Placa	EGT-3332 CARROCERIA		
Cliente	RAINHA DA RECICLAGEM		
Bruto	5.540,0 - ENTRADA		
Tara	4.490,0 - SAIDA		
Líquido	1.050,0		
Valor	0,00		
Observação	HUMAITA		
Usuário	EDGARD		

Pesagem Nº	23026	**Controle**	0
1ª Pesagem Data	16/02/2026	**Hora**	16:11:25
2ª Pesagem Data		**Hora**	: :
Placa	DFT-3J02 CARROCERIA		
Cliente	RAINHA DA RECICLAGEM		
Bruto	6.860,0 - ENTRADA		
Tara	6.300,0 - SAIDA		
Líquido	560,0		
Valor	0,00		
Observação	GONZAGUINHA		
Usuário	EDGARD		

Pesagem Nº	23027	**Controle**	0
1ª Pesagem Data	16/02/2026	**Hora**	16:29:56
2ª Pesagem Data		**Hora**	: :
Placa	SWP-4J89 CARROCERIA		
Cliente	RAINHA DA RECICLAGEM		
Bruto	7.100,0 - ENTRADA		
Tara	6.130,0 - SAIDA		
Líquido	970,0		
Valor	0,00		
Observação	ITARARE		
Usuário	EDGARD		

Pesagem Nº	23060	**Controle**	0
1ª Pesagem Data	16/02/2026	**Hora**	18:00:00
2ª Pesagem Data	16/02/2026	**Hora**	18:00:00
Placa	EGT-3332 CAMINHONETE		
Cliente	RAINHA DA RECICLAGEM		
Bruto	6.100,0 - ENTRADA		
Tara	4.490,0 - SAIDA		
Líquido	1.610,0		
Valor	0,00		
Observação	CENTRO		
Usuário	EDGARD		

Pesagem Nº	23061	**Controle**	0
1ª Pesagem Data	16/02/2026	**Hora**	18:00:00
2ª Pesagem Data	16/02/2026	**Hora**	18:00:00
Placa	EDZ-8657 CAMINHONETE		
Cliente	RAINHA DA RECICLAGEM		
Bruto	4.800,0 - ENTRADA		
Tara	3.480,0 - SAIDA		
Líquido	1.320,0		
Valor	0,00		
Observação	CENTRO		
Usuário	EDGARD		

Pesagem Nº	23062	**Controle**	0
1ª Pesagem Data	16/02/2026	**Hora**	18:00:00
2ª Pesagem Data	16/02/2026	**Hora**	18:00:00
Placa	SWP-4J89 CAMINHONETE		
Cliente	RAINHA DA RECICLAGEM		
Bruto	7.255,0 - ENTRADA		
Tara	6.130,0 - SAIDA		
Líquido	1.125,0		
Valor	0,00		
Observação	CENTRO		
Usuário	EDGARD		

Pesagem Nº	23063	**Controle**	0
1ª Pesagem Data	17/02/2026	**Hora**	18:00:00
2ª Pesagem Data	17/02/2026	**Hora**	18:00:00
Placa	EGT-3332 CAMINHONETE		
Cliente	RAINHA DA RECICLAGEM		
Bruto	6.120,0 - ENTRADA		
Tara	4.490,0 - SAIDA		
Líquido	1.630,0		
Valor	0,00		
Observação	CENTRO		
Usuário	EDGARD		

Pesagem Nº	23064	**Controle**	0
1ª Pesagem Data	17/02/2026	**Hora**	18:00:00
2ª Pesagem Data	17/02/2026	**Hora**	18:00:00
Placa	EDZ-8657 CAMINHONETE		
Cliente	RAINHA DA RECICLAGEM		
Bruto	4.750,0 - ENTRADA		
Tara	3.480,0 - SAIDA		
Líquido	1.270,0		
Valor	0,00		
Observação	CENTRO		
Usuário	EDGARD		

Pesagem Nº	23065	**Controle**	0
1ª Pesagem Data	17/02/2026	**Hora**	18:00:00
2ª Pesagem Data	17/02/2026	**Hora**	18:00:00
Placa	SWP-4J89 CAMINHONETE		
Cliente	RAINHA DA RECICLAGEM		
Bruto	7.200,0 - ENTRADA		
Tara	6.130,0 - SAIDA		
Líquido	1.070,0		
Valor	0,00		
Observação	CENTRO		
Usuário	EDGARD		

Pesagem Nº	23035	**Controle**	0
1ª Pesagem Data	18/02/2026	**Hora**	08:21:01
2ª Pesagem Data	18/02/2026	**Hora**	12:10:32
Placa	SWP-4J89 CAMINHONETE		
Cliente	RAINHA DA RECICLAGEM		
Bruto	6.690,0 - ENTRADA		
Tara	6.130,0 - SAIDA		
Líquido	560,0		
Valor	0,00		
Observação	JOCKEY CLUB		
Usuário	EDGARD		

Pesagem Nº	23037	**Controle**	0
1ª Pesagem Data	18/02/2026	**Hora**	08:21:01
2ª Pesagem Data	18/02/2026	**Hora**	15:28:53
Placa	DFT-3J02 CAMINHONETE		
Cliente	RAINHA DA RECICLAGEM		
Bruto	7.570,0 - ENTRADA		
Tara	6.300,0 - SAIDA		
Líquido	1.270,0		
Valor	0,00		
Observação	BAIRRO : CATIAPOA		
Usuário	EDGARD		

Pesagem Nº	23038	**Controle**	0
1ª Pesagem Data	18/02/2026	**Hora**	15:06:36
2ª Pesagem Data		**Hora**	: :
Placa	SWP-4J89 CAMINHONETE		
Cliente	RAINHA DA RECICLAGEM		
Bruto	6.730,0 - ENTRADA		
Tara	6.130,0 - SAIDA		
Líquido	600,0		
Valor	0,00		
Observação	ITARARE		
Usuário	EDGARD		

Pesagem Nº	23041	**Controle**	0
1ª Pesagem Data	18/02/2026	**Hora**	08:10:10
2ª Pesagem Data	18/02/2026	**Hora**	16:47:54
Placa	EGT-3332 CAMINHONETE		
Cliente	RAINHA DA RECICLAGEM		
Bruto	5.930,0 - ENTRADA		
Tara	4.490,0 - SAIDA		
Líquido	1.440,0		
Valor	0,00		
Observação	JAPUI		
Usuário	EDGARD		

Pesagem Nº	23066	**Controle**	0
1ª Pesagem Data	18/02/2026	**Hora**	18:00:00
2ª Pesagem Data	18/02/2026	**Hora**	18:00:00
Placa	EGT-3332 CAMINHONETE		
Cliente	RAINHA DA RECICLAGEM		
Bruto	6.105,0 - ENTRADA		
Tara	4.490,0 - SAIDA		
Líquido	1.615,0		
Valor	0,00		
Observação	CENTRO		
Usuário	EDGARD		

Pesagem Nº	23067	**Controle**	0
1ª Pesagem Data	18/02/2026	**Hora**	18:00:00
2ª Pesagem Data	18/02/2026	**Hora**	18:00:00
Placa	EDZ-8657 CAMINHONETE		
Cliente	RAINHA DA RECICLAGEM		
Bruto	4.655,0 - ENTRADA		
Tara	3.480,0 - SAIDA		
Líquido	1.175,0		
Valor	0,00		
Observação	CENTRO		
Usuário	EDGARD		

Pesagem Nº	23068	**Controle**	0
1ª Pesagem Data	18/02/2026	**Hora**	18:00:00
2ª Pesagem Data	18/02/2026	**Hora**	18:00:00
Placa	SWP-4J89 CAMINHONETE		
Cliente	RAINHA DA RECICLAGEM		
Bruto	7.345,0 - ENTRADA		
Tara	6.130,0 - SAIDA		
Líquido	1.215,0		
Valor	0,00		
Observação	CENTRO		
Usuário	EDGARD		

Pesagem Nº	23069	**Controle**	0
1ª Pesagem Data	19/02/2026	**Hora**	11:24:59
2ª Pesagem Data		**Hora**	: :
Placa	EDZ-8657 CARROCERIA		
Cliente	RAINHA DA RECICLAGEM		
Bruto	3.800,0 - ENTRADA		
Tara	3.390,0 - SAIDA		
Líquido	410,0		
Valor	0,00		
Observação	SANTOS		
Usuário	EDGARD		

Pesagem Nº	23073	**Controle**	0
1ª Pesagem Data	19/02/2026	**Hora**	11:25:41
2ª Pesagem Data		**Hora**	: :
Placa	DFT-3J02 CARROCERIA		
Cliente	RAINHA DA RECICLAGEM		
Bruto	7.120,0 - ENTRADA		
Tara	6.300,0 - SAIDA		
Líquido	820,0		
Valor	0,00		
Observação	GONZAGUINHA 3		
Usuário	EDGARD		

Pesagem Nº	23074	**Controle**	0
1ª Pesagem Data	19/02/2026	**Hora**	18:00:00
2ª Pesagem Data	19/02/2026	**Hora**	18:00:00
Placa	EGT-3332 CAMINHONETE		
Cliente	RAINHA DA RECICLAGEM		
Bruto	6.000,0 - ENTRADA		
Tara	4.490,0 - SAIDA		
Líquido	1.510,0		
Valor	0,00		
Observação	CENTRO		
Usuário	EDGARD		

Pesagem Nº	23075	**Controle**	0
1ª Pesagem Data	19/02/2026	**Hora**	18:00:00
2ª Pesagem Data	19/02/2026	**Hora**	18:00:00
Placa	EDZ-8657 CAMINHONETE		
Cliente	RAINHA DA RECICLAGEM		
Bruto	4.645,0 - ENTRADA		
Tara	3.480,0 - SAIDA		
Líquido	1.165,0		
Valor	0,00		
Observação	CENTRO		
Usuário	EDGARD		

Pesagem Nº	23076	**Controle**	0
1ª Pesagem Data	19/02/2026	**Hora**	18:00:00
2ª Pesagem Data	19/02/2026	**Hora**	18:00:00
Placa	SWP-4J89 CAMINHONETE		
Cliente	RAINHA DA RECICLAGEM		
Bruto	7.305,0 - ENTRADA		
Tara	6.130,0 - SAIDA		
Líquido	1.175,0		
Valor	0,00		
Observação	CENTRO		
Usuário	EDGARD		

Pesagem Nº	23078	**Controle**	0
1ª Pesagem Data	19/02/2026	**Hora**	12:23:44
2ª Pesagem Data		**Hora**	: :
Placa	SWP-4J89 CARROCERIA		
Cliente	RAINHA DA RECICLAGEM		
Bruto	7.310,0 - ENTRADA		
Tara	6.130,0 - SAIDA		
Líquido	1.180,0		
Valor	0,00		
Observação	ITARARE		
Usuário	EDGARD		

Pesagem Nº	23085	**Controle**	0
1ª Pesagem Data	19/02/2026	**Hora**	16:24:31
2ª Pesagem Data		**Hora**	: :
Placa	DFT-3J02 CARROCERIA		
Cliente	RAINHA DA RECICLAGEM		
Bruto	6.680,0 - ENTRADA		
Tara	6.300,0 - SAIDA		
Líquido	380,0		
Valor	0,00		
Observação	GONZAGUINHA 3		
Usuário	EDGARD		

Pesagem Nº	23086	**Controle**	0
1ª Pesagem Data	19/02/2026	**Hora**	16:45:49
2ª Pesagem Data		**Hora**	: :
Placa	EGT-3332 CARROCERIA		
Cliente	RAINHA DA RECICLAGEM		
Bruto	5.770,0 - ENTRADA		
Tara	4.490,0 - SAIDA		
Líquido	1.280,0		
Valor	0,00		
Observação	BITARU		
Usuário	EDGARD		

Pesagem Nº	23094	**Controle**	0
1ª Pesagem Data	20/02/2026	**Hora**	11:29:57
2ª Pesagem Data		**Hora**	: :
Placa	SWP-4J89 CARROCERIA		
Cliente	RAINHA DA RECICLAGEM		
Bruto	7.190,0 - ENTRADA		
Tara	6.130,0 - SAIDA		
Líquido	1.060,0		
Valor	0,00		
Observação	TANCREDO E ECO PONTO NAUTICA		
Usuário	EDGARD		

Pesagem Nº	23097	**Controle**	0
1ª Pesagem Data	20/02/2026	**Hora**	14:55:59
2ª Pesagem Data		**Hora**	: :
Placa	SWP-4J89 CARROCERIA		
Cliente	RAINHA DA RECICLAGEM		
Bruto	7.070,0 - ENTRADA		
Tara	6.130,0 - SAIDA		
Líquido	940,0		
Valor	0,00		
Observação	ECO PONTO NAUTICA		
Usuário	EDGARD		

Pesagem Nº	23100	**Controle**	0
1ª Pesagem Data	20/02/2026	**Hora**	15:30:41
2ª Pesagem Data		**Hora**	: :
Placa	DFT-3J02 CARROCERIA		
Cliente	RAINHA DA RECICLAGEM		
Bruto	7.410,0 - ENTRADA		
Tara	6.300,0 - SAIDA		
Líquido	1.110,0		
Valor	0,00		
Observação	CASCATINHA		
Usuário	EDGARD		

Pesagem Nº	23195	**Controle**	0
1ª Pesagem Data	20/02/2026	**Hora**	18:00:00
2ª Pesagem Data	20/02/2026	**Hora**	18:00:00
Placa	EGT-3332 CAMINHONETE		
Cliente	RAINHA DA RECICLAGEM		
Bruto	6.205,0 - ENTRADA		
Tara	4.490,0 - SAIDA		
Líquido	1.715,0		
Valor	0,00		
Observação	CENTRO		
Usuário	EDGARD		

Pesagem Nº	23196	**Controle**	0
1ª Pesagem Data	20/02/2026	**Hora**	18:00:00
2ª Pesagem Data	20/02/2026	**Hora**	18:00:00
Placa	EDZ-8657 CAMINHONETE		
Cliente	RAINHA DA RECICLAGEM		
Bruto	4.500,0 - ENTRADA		
Tara	3.480,0 - SAIDA		
Líquido	1.020,0		
Valor	0,00		
Observação	CENTRO		
Usuário	EDGARD		

Pesagem Nº	23215	**Controle**	0
1ª Pesagem Data	20/02/2026	**Hora**	18:00:00
2ª Pesagem Data	20/02/2026	**Hora**	18:00:00
Placa	SWP-4J89 CAMINHONETE		
Cliente	RAINHA DA RECICLAGEM		
Bruto	7.155,0 - ENTRADA		
Tara	6.130,0 - SAIDA		
Líquido	1.025,0		
Valor	0,00		
Observação	CENTRO		
Usuário	EDGARD		

Pesagem Nº	23112	**Controle**	0
1ª Pesagem Data	23/02/2026	**Hora**	12:05:47
2ª Pesagem Data		**Hora**	: :
Placa	DFT-3J02 CARROCERIA		
Cliente	RAINHA DA RECICLAGEM		
Bruto	7.240,0 - ENTRADA		
Tara	6.300,0 - SAIDA		
Líquido	940,0		
Valor	0,00		
Observação	GONZAGUINHA 1		
Usuário	EDGARD		

Pesagem Nº	23113	**Controle**	0
1ª Pesagem Data	23/02/2026	**Hora**	12:37:46
2ª Pesagem Data		**Hora**	: :
Placa	SWP-4J89 CARROCERIA		
Cliente	RAINHA DA RECICLAGEM		
Bruto	7.350,0 - ENTRADA		
Tara	6.130,0 - SAIDA		
Líquido	1.220,0		
Valor	0,00		
Observação	ITARARE		
Usuário	EDGARD		

Pesagem Nº	23114	**Controle**	0
1ª Pesagem Data	23/02/2026	**Hora**	08:21:01
2ª Pesagem Data	23/02/2026	**Hora**	13:09:07
Placa	EDZ-8657 CAMINHONETE		
Cliente	RAINHA DA RECICLAGEM		
Bruto	4.130,0 - ENTRADA		
Tara	3.390,0 - SAIDA		
Líquido	740,0		
Valor	0,00		
Observação	BAIRRO : HUMAITA		
Usuário	EDGARD		

Pesagem Nº	23119	**Controle**	0
1ª Pesagem Data	23/02/2026	**Hora**	16:38:49
2ª Pesagem Data		**Hora**	: :
Placa	EGT-3332 CARROCERIA		
Cliente	RAINHA DA RECICLAGEM		
Bruto	5.820,0 - ENTRADA		
Tara	4.490,0 - SAIDA		
Líquido	1.330,0		
Valor	0,00		
Observação	VILA VALENÇA		
Usuário	EDGARD		

Pesagem Nº	23120	**Controle**	0
1ª Pesagem Data	23/02/2026	**Hora**	16:41:13
2ª Pesagem Data		**Hora**	: :
Placa	SWP-4J89 CARROCERIA		
Cliente	RAINHA DA RECICLAGEM		
Bruto	6.630,0 - ENTRADA		
Tara	6.130,0 - SAIDA		
Líquido	500,0		
Valor	0,00		
Observação	ITARARE		
Usuário	EDGARD		

Pesagem Nº	23121	**Controle**	0
1ª Pesagem Data	23/02/2026	**Hora**	16:50:30
2ª Pesagem Data		**Hora**	: :
Placa	DFT-3J02 CARROCERIA		
Cliente	RAINHA DA RECICLAGEM		
Bruto	7.300,0 - ENTRADA		
Tara	6.300,0 - SAIDA		
Líquido	1.000,0		
Valor	0,00		
Observação	GONZAGUINHA		
Usuário	EDGARD		

Pesagem Nº	23198	**Controle**	0
1ª Pesagem Data	23/02/2026	**Hora**	18:00:00
2ª Pesagem Data	23/02/2026	**Hora**	18:00:00
Placa	EGT-3332 CAMINHONETE		
Cliente	RAINHA DA RECICLAGEM		
Bruto	6.050,0 - ENTRADA		
Tara	4.490,0 - SAIDA		
Líquido	1.560,0		
Valor	0,00		
Observação	CENTRO		
Usuário	EDGARD		

Pesagem Nº	23199	**Controle**	0
1ª Pesagem Data	23/02/2026	**Hora**	18:00:00
2ª Pesagem Data	23/02/2026	**Hora**	18:00:00
Placa	EDZ-8657 CAMINHONETE		
Cliente	RAINHA DA RECICLAGEM		
Bruto	4.755,0 - ENTRADA		
Tara	3.480,0 - SAIDA		
Líquido	1.275,0		
Valor	0,00		
Observação	CENTRO		
Usuário	EDGARD		

Pesagem Nº	23200	**Controle**	0
1ª Pesagem Data	23/02/2026	**Hora**	18:00:01
2ª Pesagem Data	23/02/2026	**Hora**	18:00:00
Placa	SWP-4J89 CAMINHONETE		
Cliente	RAINHA DA RECICLAGEM		
Bruto	7.275,0 - ENTRADA		
Tara	6.130,0 - SAIDA		
Líquido	1.145,0		
Valor	0,00		
Observação	CENTRO		
Usuário	EDGARD		

Pesagem Nº	23127	**Controle**	0
1ª Pesagem Data	24/02/2026	**Hora**	08:21:01
2ª Pesagem Data	24/02/2026	**Hora**	12:41:49
Placa	SWP-4J89 CAMINHONETE		
Cliente	RAINHA DA RECICLAGEM		
Bruto	7.340,0 - ENTRADA		
Tara	6.130,0 - SAIDA		
Líquido	1.210,0		
Valor	0,00		
Observação	VILA SAO JORGE		
Usuário	EDGARD		

Pesagem Nº	23128	**Controle**	0
1ª Pesagem Data	24/02/2026	**Hora**	13:22:05
2ª Pesagem Data		**Hora**	: :
Placa	EDZ-8657 CARROCERIA		
Cliente	RAINHA DA RECICLAGEM		
Bruto	4.590,0 - ENTRADA		
Tara	3.390,0 - SAIDA		
Líquido	1.200,0		
Valor	0,00		
Observação	HUMAITA		
Usuário	EDGARD		

Pesagem Nº	23130	**Controle**	0
1ª Pesagem Data	24/02/2026	**Hora**	14:09:55
2ª Pesagem Data		**Hora**	: :
Placa	DFT-3J02 CARROCERIA		
Cliente	RAINHA DA RECICLAGEM		
Bruto	7.430,0 - ENTRADA		
Tara	6.300,0 - SAIDA		
Líquido	1.130,0		
Valor	0,00		
Observação	GONZAGUINHA		
Usuário	EDGARD		

Pesagem Nº	23131	**Controle**	0
1ª Pesagem Data	24/02/2026	**Hora**	15:13:37
2ª Pesagem Data		**Hora**	: :
Placa	EGT-3332 CARROCERIA		
Cliente	RAINHA DA RECICLAGEM		
Bruto	5.760,0 - ENTRADA		
Tara	4.490,0 - SAIDA		
Líquido	1.270,0		
Valor	0,00		
Observação	CASCATINHA		
Usuário	EDGARD		

Pesagem Nº	23201	**Controle**	0
1ª Pesagem Data	24/02/2026	**Hora**	18:00:00
2ª Pesagem Data	24/02/2026	**Hora**	18:00:00
Placa	EGT-3332 CAMINHONETE		
Cliente	RAINHA DA RECICLAGEM		
Bruto	5.985,0 - ENTRADA		
Tara	4.490,0 - SAIDA		
Líquido	1.495,0		
Valor	0,00		
Observação	CENTRO		
Usuário	EDGARD		

Pesagem Nº	23202	**Controle**	0
1ª Pesagem Data	24/02/2026	**Hora**	18:00:00
2ª Pesagem Data	24/02/2026	**Hora**	18:00:00
Placa	EDZ-8657 CAMINHONETE		
Cliente	RAINHA DA RECICLAGEM		
Bruto	4.720,0 - ENTRADA		
Tara	3.480,0 - SAIDA		
Líquido	1.240,0		
Valor	0,00		
Observação	CENTRO		
Usuário	EDGARD		

Pesagem Nº	23203	**Controle**	0
1ª Pesagem Data	24/02/2026	**Hora**	18:00:00
2ª Pesagem Data	24/02/2026	**Hora**	18:00:00
Placa	SWP-4J89 CAMINHONETE		
Cliente	RAINHA DA RECICLAGEM		
Bruto	7.220,0 - ENTRADA		
Tara	6.130,0 - SAIDA		
Líquido	1.090,0		
Valor	0,00		
Observação	CENTRO		
Usuário	EDGARD		

Pesagem Nº	23140	**Controle**	0
1ª Pesagem Data	25/02/2026	**Hora**	12:00:00
2ª Pesagem Data	25/02/2026	**Hora**	12:00:00
Placa	SWP-4J89 CARROCERIA		
Cliente	RAINHA DA RECICLAGEM		
Bruto	6.720,0 - ENTRADA		
Tara	6.130,0 - SAIDA		
Líquido	590,0		
Valor	0,00		
Observação	JOQUEI CLUBE		
Usuário	EDGARD		

Pesagem Nº	23141	**Controle**	0
1ª Pesagem Data	25/02/2026	**Hora**	15:54:31
2ª Pesagem Data	25/02/2026	**Hora**	15:55:06
Placa	EGT-3332 CARROCERIA		
Cliente	RAINHA DA RECICLAGEM		
Bruto	5.700,0 - ENTRADA		
Tara	4.490,0 - SAIDA		
Líquido	1.210,0		
Valor	0,00		
Observação	JAPUI		
Usuário	EDGARD		

Pesagem Nº	23143	**Controle**	0
1ª Pesagem Data	25/02/2026	**Hora**	16:29:08
2ª Pesagem Data		**Hora**	: :
Placa	DFT-3J02 CARROCERIA		
Cliente	RAINHA DA RECICLAGEM		
Bruto	6.590,0 - ENTRADA		
Tara	6.300,0 - SAIDA		
Líquido	290,0		
Valor	0,00		
Observação	CATIAPUA		
Usuário	EDGARD		

Pesagem Nº	23144	**Controle**	0
1ª Pesagem Data	25/02/2026	**Hora**	12:00:00
2ª Pesagem Data	25/02/2026	**Hora**	12:00:00
Placa	DFT-3J02 CARROCERIA		
Cliente	RAINHA DA RECICLAGEM		
Bruto	6.960,0 - ENTRADA		
Tara	6.300,0 - SAIDA		
Líquido	660,0		
Valor	0,00		
Observação	CATIAPUA		
Usuário	EDGARD		

Pesagem Nº	23205	**Controle**	0
1ª Pesagem Data	25/02/2026	**Hora**	18:00:00
2ª Pesagem Data	25/02/2026	**Hora**	18:00:00
Placa	EGT-3332 CAMINHONETE		
Cliente	RAINHA DA RECICLAGEM		
Bruto	6.000,0 - ENTRADA		
Tara	4.490,0 - SAIDA		
Líquido	1.510,0		
Valor	0,00		
Observação	CENTRO		
Usuário	EDGARD		

Pesagem Nº	23206	**Controle**	0
1ª Pesagem Data	25/02/2026	**Hora**	18:00:00
2ª Pesagem Data	25/02/2026	**Hora**	18:00:00
Placa	EDZ-8657 CAMINHONETE		
Cliente	RAINHA DA RECICLAGEM		
Bruto	4.625,0 - ENTRADA		
Tara	3.480,0 - SAIDA		
Líquido	1.145,0		
Valor	0,00		
Observação	CENTRO		
Usuário	EDGARD		

Pesagem Nº	23207	**Controle**	0
1ª Pesagem Data	25/02/2026	**Hora**	18:00:00
2ª Pesagem Data	25/02/2026	**Hora**	18:00:00
Placa	SWP-4J89 CAMINHONETE		
Cliente	RAINHA DA RECICLAGEM		
Bruto	7.310,0 - ENTRADA		
Tara	6.130,0 - SAIDA		
Líquido	1.180,0		
Valor	0,00		
Observação	CENTRO		
Usuário	EDGARD		

Pesagem Nº	23152	**Controle**	0
1ª Pesagem Data	26/02/2026	**Hora**	12:16:31
2ª Pesagem Data		**Hora**	: :
Placa	SWP-4J89 CARROCERIA		
Cliente	RAINHA DA RECICLAGEM		
Bruto	7.330,0 - ENTRADA		
Tara	6.130,0 - SAIDA		
Líquido	1.200,0		
Valor	0,00		
Observação	IATARARE		
Usuário	EDGARD		

Pesagem Nº	23153	**Controle**	0
1ª Pesagem Data	26/02/2026	**Hora**	08:21:03
2ª Pesagem Data	26/02/2026	**Hora**	12:34:47
Placa	DFT-3J02 CAMINHONETE		
Cliente	RAINHA DA RECICLAGEM		
Bruto	7.230,0 - ENTRADA		
Tara	6.300,0 - SAIDA		
Líquido	930,0		
Valor	0,00		
Observação	GONZAGUINHA 3		
Usuário	EDGARD		

Pesagem Nº	23156	**Controle**	0
1ª Pesagem Data	26/02/2026	**Hora**	16:33:26
2ª Pesagem Data		**Hora**	: :
Placa	DFT-3J02 CARROCERIA		
Cliente	RAINHA DA RECICLAGEM		
Bruto	6.620,0 - ENTRADA		
Tara	6.300,0 - SAIDA		
Líquido	320,0		
Valor	0,00		
Observação	GONZAGUINHA		
Usuário	EDGARD		

Pesagem Nº	23164	**Controle**	0
1ª Pesagem Data	26/02/2026	**Hora**	16:51:26
2ª Pesagem Data		**Hora**	: :
Placa	EGT-3332 CARROCERIA		
Cliente	RAINHA DA RECICLAGEM		
Bruto	5.670,0 - ENTRADA		
Tara	4.490,0 - SAIDA		
Líquido	1.180,0		
Valor	0,00		
Observação	BITARU		
Usuário	EDGARD		

Pesagem Nº	23208	**Controle**	0
1ª Pesagem Data	26/02/2026	**Hora**	18:00:00
2ª Pesagem Data	26/02/2026	**Hora**	18:00:00
Placa	EGT-3332 CAMINHONETE		
Cliente	RAINHA DA RECICLAGEM		
Bruto	6.080,0 - ENTRADA		
Tara	4.490,0 - SAIDA		
Líquido	1.590,0		
Valor	0,00		
Observação	CENTRO		
Usuário	EDGARD		

Pesagem Nº	23209	**Controle**	0
1ª Pesagem Data	26/02/2026	**Hora**	18:00:00
2ª Pesagem Data	26/02/2026	**Hora**	18:00:00
Placa	EDZ-8657 CAMINHONETE		
Cliente	RAINHA DA RECICLAGEM		
Bruto	4.667,0 - ENTRADA		
Tara	3.480,0 - SAIDA		
Líquido	1.187,0		
Valor	0,00		
Observação	CENTRO		
Usuário	EDGARD		

Pesagem Nº	23210	**Controle**	0
1ª Pesagem Data	26/02/2026	**Hora**	18:00:00
2ª Pesagem Data	26/02/2026	**Hora**	18:00:00
Placa	SWP-4J89 CAMINHONETE		
Cliente	RAINHA DA RECICLAGEM		
Bruto	7.292,0 - ENTRADA		
Tara	6.130,0 - SAIDA		
Líquido	1.162,0		
Valor	0,00		
Observação	CENTRO		
Usuário	EDGARD		

Pesagem Nº	23170	**Controle**	0
1ª Pesagem Data	27/02/2026	**Hora**	12:06:54
2ª Pesagem Data		**Hora**	: :
Placa	EDZ-8657 CARROCERIA		
Cliente	RAINHA DA RECICLAGEM		
Bruto	4.420,0 - ENTRADA		
Tara	3.390,0 - SAIDA		
Líquido	1.030,0		
Valor	0,00		
Observação	ECO PONTO , VILA FATIMA E VILA MARGARIDA		
Usuário	EDGARD		

Pesagem Nº	23174	**Controle**	0
1ª Pesagem Data	27/02/2026	**Hora**	15:09:09
2ª Pesagem Data		**Hora**	: :
Placa	DFT-3J02 CARROCERIA		
Cliente	RAINHA DA RECICLAGEM		
Bruto	7.710,0 - ENTRADA		
Tara	6.300,0 - SAIDA		
Líquido	1.410,0		
Valor	0,00		
Observação	BEIRA MAR		
Usuário	EDGARD		

Pesagem Nº	23175	**Controle**	0
1ª Pesagem Data	27/02/2026	**Hora**	15:14:25
2ª Pesagem Data	27/02/2026	**Hora**	15:14:57
Placa	EGT-3332 CARROCERIA		
Cliente	RAINHA DA RECICLAGEM		
Bruto	5.100,0 - ENTRADA		
Tara	4.490,0 - SAIDA		
Líquido	610,0		
Valor	0,00		
Observação	CENTRO		
Usuário	EDGARD		

Pesagem Nº	23211	**Controle**	0
1ª Pesagem Data	27/02/2026	**Hora**	18:00:00
2ª Pesagem Data	27/02/2026	**Hora**	18:00:00
Placa	EGT-3332 CAMINHONETE		
Cliente	RAINHA DA RECICLAGEM		
Bruto	6.182,0 - ENTRADA		
Tara	4.490,0 - SAIDA		
Líquido	1.692,0		
Valor	0,00		
Observação	CENTRO		
Usuário	EDGARD		

Pesagem Nº	23212	**Controle**	0
1ª Pesagem Data	27/02/2026	**Hora**	18:00:00
2ª Pesagem Data	27/02/2026	**Hora**	18:00:00
Placa	EDZ-8657 CAMINHONETE		
Cliente	RAINHA DA RECICLAGEM		
Bruto	4.518,0 - ENTRADA		
Tara	3.480,0 - SAIDA		
Líquido	1.038,0		
Valor	0,00		
Observação	CENTRO		
Usuário	EDGARD		

TOTAL DE PESAGENS	131	TOTAL DE VALOR EM R$	0,00
TOTAL LIQUIDO:	145.930,000		

Balanceiro(a)

Gerente Geral

TOTAL DE PESAGENS 131	TOTAL DE VALOR EM R$ 0,00
TOTAL LIQUIDO: 145.930,000	

Balanceiro(a)

Gerente Geral

53.755.450/0001-50
COMÉRCIO DE
SUCATA TATA LTDA
RUA JERUIÉ, 640
JD. RIO NEGRO - CEP: 11.347-400
SÃO VICENTE - SP