SECRETARIA MUNICIPAL DO MEIO AMBIENTE DE SÃO VICENTE

PRESTAÇÃO DE CONTAS
TERMO DE COLABORAÇÃO Nº 01/2024
EDITAL DE CHAMAMENTO PÚBLICO SEMAM – Nº 03/2023
PROCESSO Nº 7.640/2023

RELATÓRIO
PRESTAÇÃO DE CONTAS – 01/01/2026 a 31/01/2026

RELATÓRIO DE EXECUÇÃO TÉCNICA do objeto, contendo as atividades e projetos desenvolvidos para o cumprimento do objeto e o comparativo de metas propostas com os resultados alcançados, conforme Lei n. 13.019, 31 de julho de 2014. Este relatório contém também as ações de execução das obras de adequação do espaço.

São Vicente, 17 de Fevereiro de 2026.

SUMÁRIO

1. INTRODUÇÃO…… 4
2. IDENTIFICAÇÃO DA COLABORADORA…… 4
3. RELATÓRIO DE EXECUÇÃO TÉCNICA…….. 5
3.1. Coleta porta a porta, Recicla Condomínio, Equipamentos Públicos e Projetos de Reciclagem…… 5
3.2. Coleta porta a porta…… 6
3.3. Coleta Recicla Condomínio (Big Bags).....7
3.4. Coleta em Equipamentos Públicos e em Projetos de Reciclagem……8
3.5. Gestão de Ecopontos…….. 11
3.6. Ações de Educação Ambiental…… 12
3.7. Disposição final ambientalmente adequada dos rejeitos……..13
3.8. Inclusão socioeconômica……...15
4. Equipamentos Novos…… 16
5. PROBLEMAS ENFRENTADOS NA EXECUÇÃO DOS SERVIÇOS……..16
6. AVALIAÇÃO DE METAS…… 17
7. AS METAS ALCANÇADAS, AVALIAÇÃO E PRÓXIMOS PASSOS……..20
ANEXO I - Relação de tickets de pesagem da entrada de material Janeiro/2026…… 23
ANEXO II – Notas fiscais de venda de materiais……55

Lista de Figuras

Figura 1 - Coleta domiciliar no Bairro Vila Valença……..…..……..……..….. p. 6
Figura 2 - Coleta em Big Bags em Condomínios - Alameda Ary Barroso …..…….....p. 7
Figura 3 - Coleta E.M.E.F CAIC AYRTON SENA...……..……..….…….….….p. 8
Figura 4 - Manejo dos resíduos coletados para separação……p. 9
Figura 5 - Separação de resíduos coletados……..……..…..p. 10
Figura 6 - Ecoponto Jd. Rio Branco……..……..…p. 11
Figura 7 - Ecoponto Vila Voturuá……..……p. 12
Figura 7.1 Ecoponto Cidade Nautica …….…..…..p 13
Figura 8 - Educação Ambiental na Escola Lions Clube - Vila São Jorge.……..…p. 14
Figura 9 - Retirada do Rejeito……...…p. 16
Figura 9.1-Retirada do Rejeito…….……p. 17
Figura 9.2 Retirada do Rejeito……..p. 18
Figura 10 - Equipamentos Novos ……...……...….p. 17

1. INTRODUÇÃO

O presente relatório tem como objetivo prestar contas das ações desenvolvidas pela Cooperativa Rainha da Reciclagem, dentro do período de **01/01 a 31/01/2026.** em cumprimento das formalidades legais do:

Processo Administrativo	Nº 7.640/2023
Edital de chamamento	Nº 03/2024-SEMAM
Termo de Colaboração	Nº 01/2024
Objeto do Termo	Execução dos serviços de coleta, triagem e destinação ambientalmente adequada dos resíduos sólidos urbanos recicláveis do município de São Vicente
Órgão contratante	Município de São Vicente/ Secretaria Municipal de Meio Ambiente,
Responsáveis	Prefeito: **Kayo Amado** Secretária de Meio Ambiente: **Flávia Ramacciotti César de Oliveira**
Representante legal da Colaboradora	Presidente da Cooperativa Rainha da Reciclagem: **Elinéia Gomes de Jesus**

2. IDENTIFICAÇÃO DA COLABORADORA

Nome da Entidade:	COOPERATIVA DE TRABALHO RAINHA DA RECICLAGEM				
CNPJ:	24.495.246/0002-20				
Endereço:	RUA IRMÃ MARIA RITA DE SOUZA BRITO LOPES, 480				
Município:	SÃO VICENTE	**UF:**	SP	**CEP:**	11349-330
Telefone (com DDD):	(13) 99796-1950 / (13) 99658-5996 / (13) 99727-4669				
Banco: Banco do Brasil					
Agência:	3107	**Conta:**	45474-5		
Data de constituição da OSC:	31/03/2016				
Nome do Responsável:	ELINÉIA GOMES DE JESUS	**CPF:**	216.349.658-92		
Período do mandato:	2024 – 2028	**Cargo:**	PRESIDENTE		
Endereço:	RUA JAPICHAUÁ, 600B JARDIM MATARAZZO				
Município:	SÃO PAULO	**UF:**	SP	**CEP:**	03813-310
Caracterização da OSC:	A COOPERATIVA DE TRABALHO RAINHA DA RECICLAGEM, neste estatuto designada simplesmente como COOPERATIVA, fundada em 31 de março de 2016. Cooperativa de trabalho de direito privado, constituída por tempo indeterminado, sem fins lucrativos e com fins econômicos nos termos legais, com finalidade de atender a todos os que se encaixem em				

	seus objetivos e sejam aceitos em seu quadro de cooperados nos termos de seu estatuto, sem discriminação de classe social, nacionalidade, sexo, raça, cor, gênero ou crença religiosa. O prazo de duração é por tempo indeterminado.
Finalidade:	No desenvolvimento de suas atividades, a cooperativa observará os princípios da legalidade, impessoalidade, moralidade, publicidade, economicidade e da eficiência, com as seguintes finalidades: I – Coleta de resíduos não-perigosos; II – Separação; III – Reutilização; IV – Industrialização; V – Prestação de serviços de limpeza e jardinagem; VI – Comercialização de produtos recicláveis em geral; VII – Recuperação de sucatas de alumínio, materiais plásticos, materiais metálicos;
Histórico e área de atuação da OSC:	A cooperativa se dedicará às suas atividades através de seus cooperados, e adotará práticas de gestão administrativa, suficientes a coibir a obtenção, de forma individual ou coletiva, de benefícios ou vantagens, lícitas ou ilícitas, de qualquer forma, em decorrência da participação nos processos decisórios, e suas rendas serão integralmente aplicadas em território nacional, na consecução e no desenvolvimento de seus objetivos sociais.

3. RELATÓRIO DE EXECUÇÃO TÉCNICA

As ações executadas estão descritas no Plano de Trabalho aprovado pela SEMAM, segundo as quais, nas próximas seções, são apresentadas as atividades desenvolvidas no cumprimento dos objetivos da parceria: Coleta porta a porta, Recicla Condomínio, Coleta em Equipamentos Públicos e em Projetos de Reciclagem, Gestão dos Ecopontos, Ações de Educação Ambiental, Disposição final Ambientalmente Adequada e Inclusão Socioeconômica.

3.1. Coleta porta a porta, Recicla Condomínio, Equipamentos Públicos e Projetos de Reciclagem

As coletas porta a porta, Recicla Condomínio, Equipamentos Públicos e Projetos de Reciclagem ocorrem com 4 (quatro) caminhões, sendo 2 (dois) da Cooperativa e 2 (dois) do Município. São 4 (quatro) coletores para o trabalho com 2 (dois) caminhões da Cooperativa e outros 4 (quatro) para os serviços com os caminhões cedidos pela Prefeitura de São Vicente.

A coleta com apoio dos Big Bags é realizada em condomínios e a outras fontes geradoras de resíduos do município. Como já salientado anteriormente, esta operação é importante para agilizar a atividade de coleta de resíduos recicláveis, além de preservá-los em melhores condições para a separação e triagem.

Devido às campanhas e divulgações por meio de redes sociais ocorreram um aumento significativo de endereços residenciais porém condomínios mantivemos os 226 pontos de coleta, nos quais é feita a troca pelos Big Bags vazios, perfazendo um total de 452 Big Bags utilizados. Este montante se mantém até o presente.

3.2. Coleta porta a porta

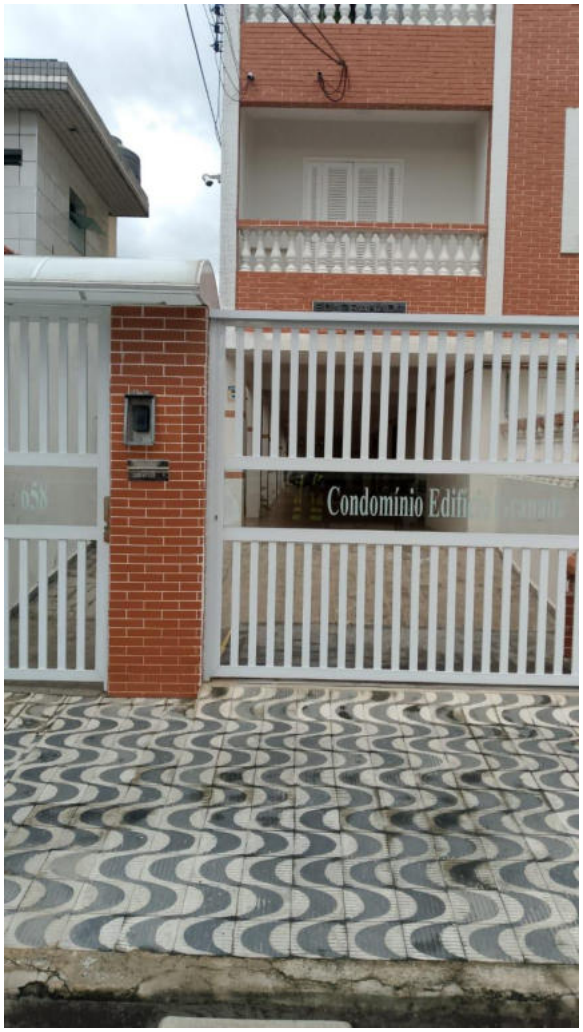

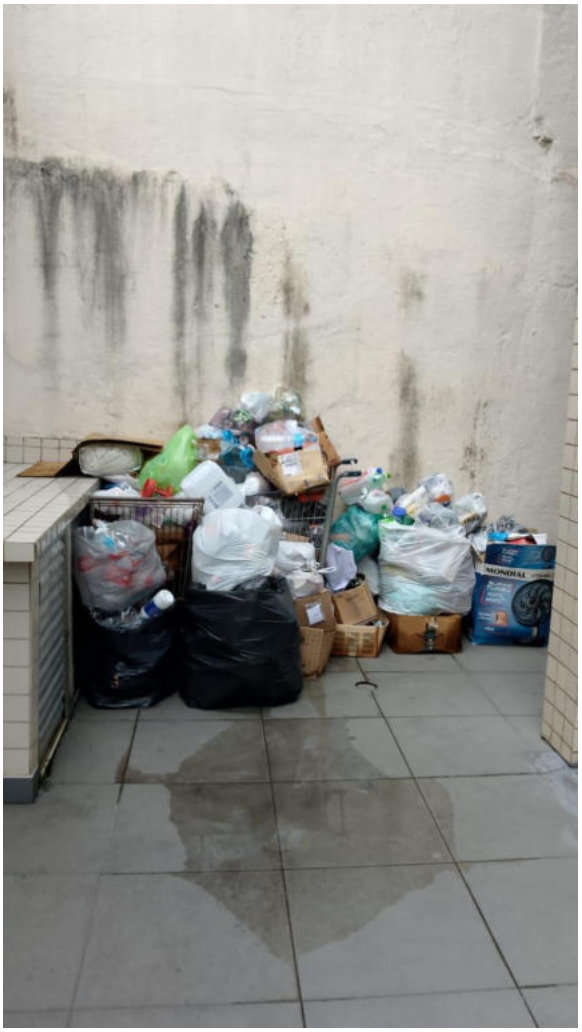

Figura 1 Coleta domiciliar no *Bairro Vila Valença - Dom Lara*

3.3. Coleta Recicla Condomínio (Big Bags)

Figura 2- Coleta em Big Bags em Condomínios - Alameda Ary Barroso

3.4. Coleta em Equipamentos Públicos e em Projetos de Reciclagem

Figura 3 - Coleta E.M.E.F - CAIC AYRTON	*E.M.E.F CAIC AYRTON SENNA DA SILVA*

Figura 4 - Manejo dos resíduos coletados para separação	*Figura 4 - Manejo do resíduos coletados para separação*

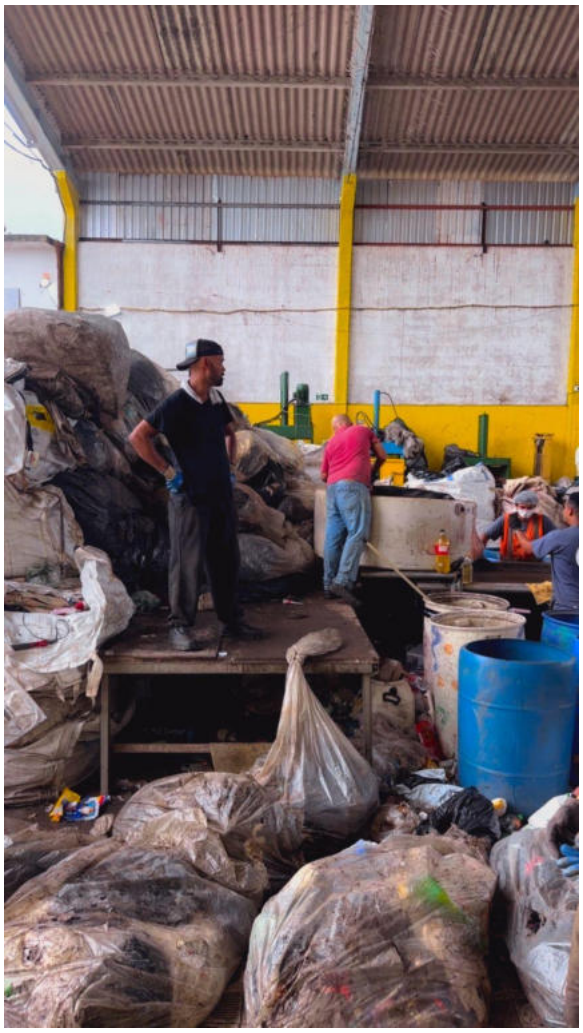

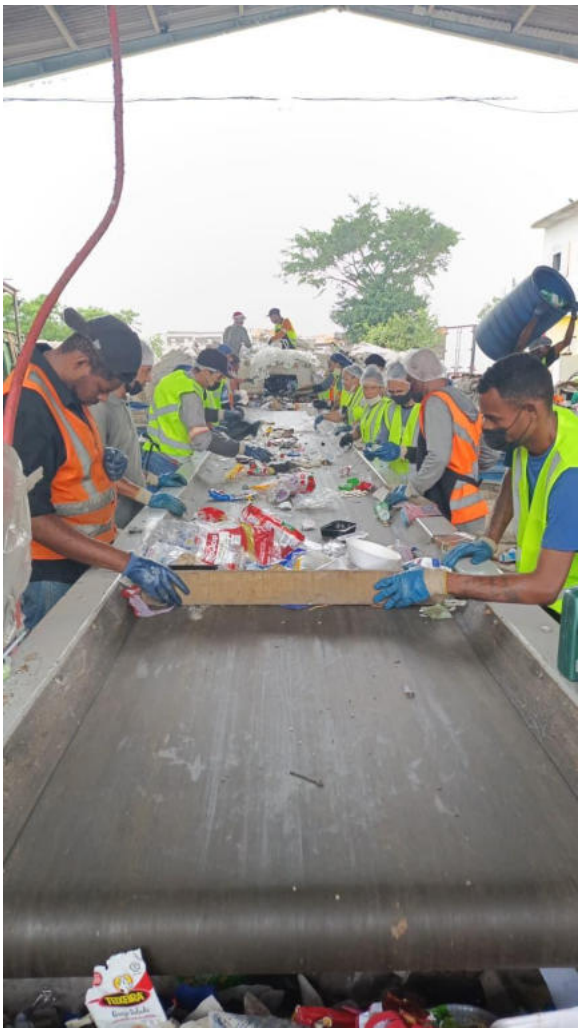

Figura 5- Separação de resíduos coletados

A Cooperativa continua visando o cumprimento de todos os objetivos dentro das possibilidades, uma vez que a entrada de resíduos coletados, a separação de resíduos, a estocagem para venda e a destinação de rejeitos devem se manter dentro de um fluxo contínuo.

3.5. Gestão de Ecopontos

Figura 6 - Ecoponto Jd. Rio Branco

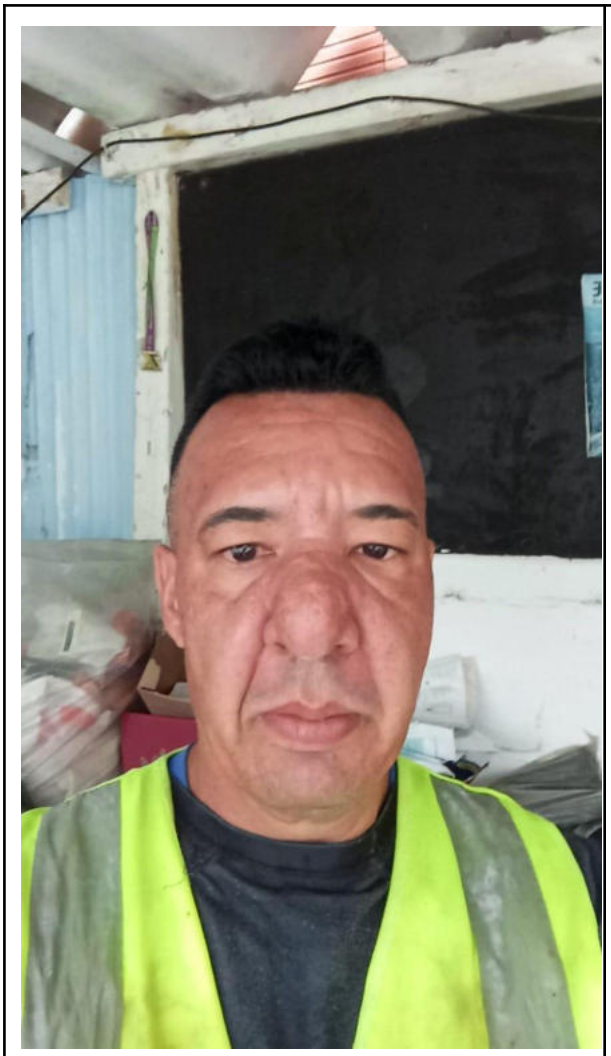

Figura 7 - Ecoponto Vila Voturuá

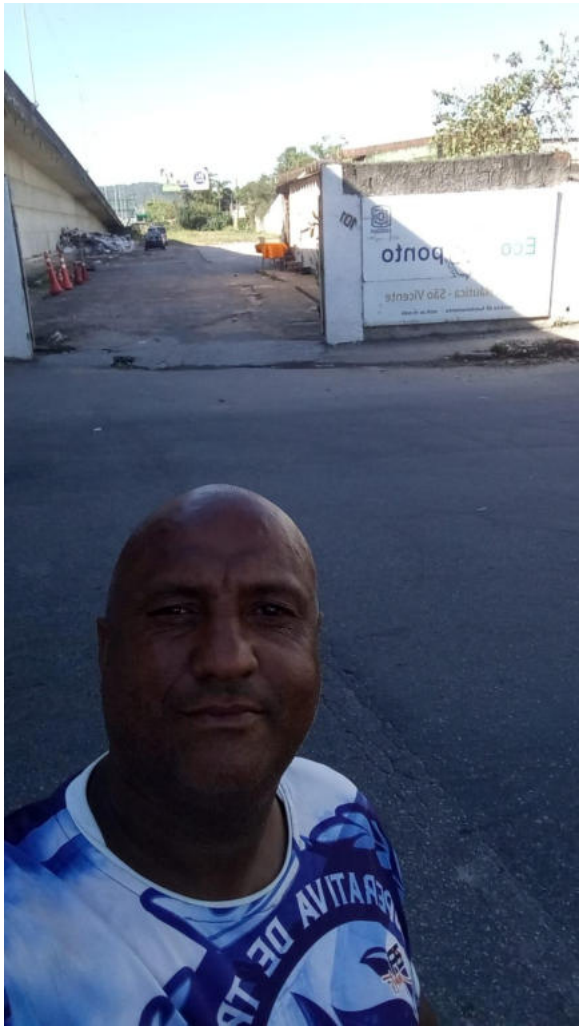

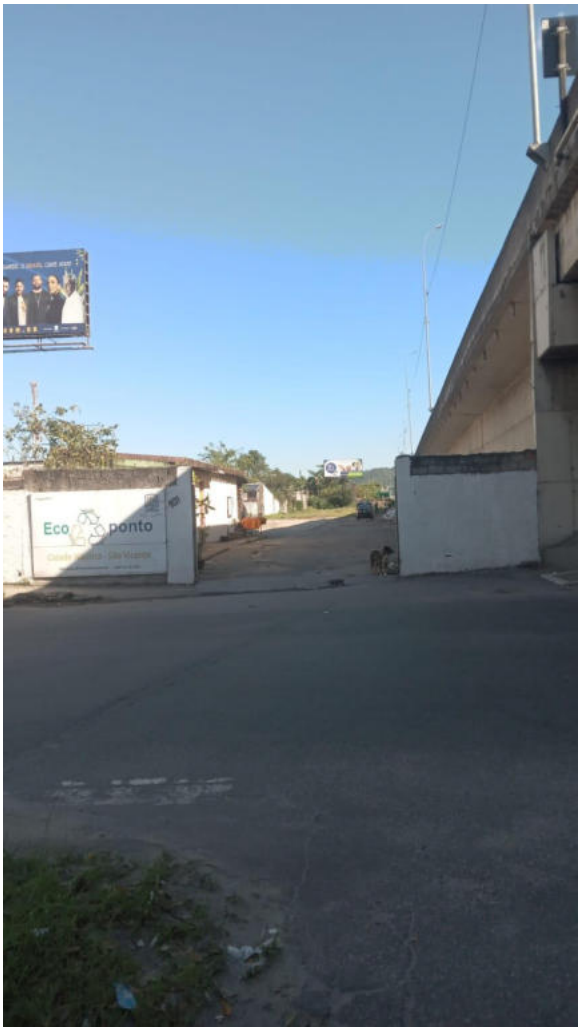

Figura 7 - Ecoponto Cidade Náutica

3.6. Ações de Saúde e Bem-Estar Interno

Figura 8 - Ação Interna com agentes da Zoonose

(Controle de Praga e Vistoria)

Além das frentes externas de educação ambiental, a Cooperativa **Rainha da Reciclagem**, em parceria com a Secretaria de Saúde, promoveu uma importante frente de cuidado interno voltada à prevenção de pragas e possíveis focos de dengue.

Essa iniciativa reforça o compromisso da Cooperativa e da SEMAM com a **valorização humana**, entendendo que a eficiência da coleta e da educação ambiental depende, primordialmente, da saúde e da segurança de quem está na linha de frente.

3.7 Disposição Final Ambientalmente Adequada dos Rejeitos

A disposição final ambientalmente adequada dos rejeitos é um componente crucial do ciclo de limpeza urbana e uma responsabilidade primária da municipalidade, conforme estabelecido pela Política Nacional de Resíduos Sólidos (Lei n.º 12.305/2010). No modelo adotado pelo município de São Vicente, onde a Cooperativa Rainha da Reciclagem realiza a coleta domiciliar dos resíduos secos, a destinação dos rejeitos gerados pela nossa triagem é complementada pela coleta e disposição final a cargo da municipalidade.

Felizmente, a retirada desses rejeitos tem ocorrido de forma regular, utilizando caminhões compactadores. Essa logística eficiente tem sido fundamental para a manutenção da limpeza e organização do espaço da cooperativa. Atualmente, a Cooperativa Rainha da Reciclagem já disponibilizou 14 caçambas (sendo 3 de plástico e 11 de ferro) para a coleta diária de rejeito pelo serviço público municipal. De acordo com o que foi acordado com a SEMAM, a meta é que a Cooperativa disponibilize um total de 20 caçambas, faltando, portanto, 6 unidades para que essa meta seja plenamente alcançada.

Vale ressaltar que a produção dessas caçambas está sendo realizada pela própria Cooperativa, a um ritmo de no máximo 2 unidades por mês. Não pudemos dar sequência com este cronograma nos últimos meses. Mas a produção será retomada com a expectativa de alcançar 16 caçambas em dezembro/25, 18 em janeiro/26 e 20 em fevereiro/26.

Essa colaboração entre a Cooperativa e a municipalidade é essencial para assegurar que todo o processo de gestão de resíduos em São Vicente seja eficaz e ambientalmente responsável, desde a coleta e triagem até a destinação final dos materiais não recicláveis.

Figura 9 - Acondicionamento dos Rejeitos

Figura 9.1 - Retirada dos Rejeitos

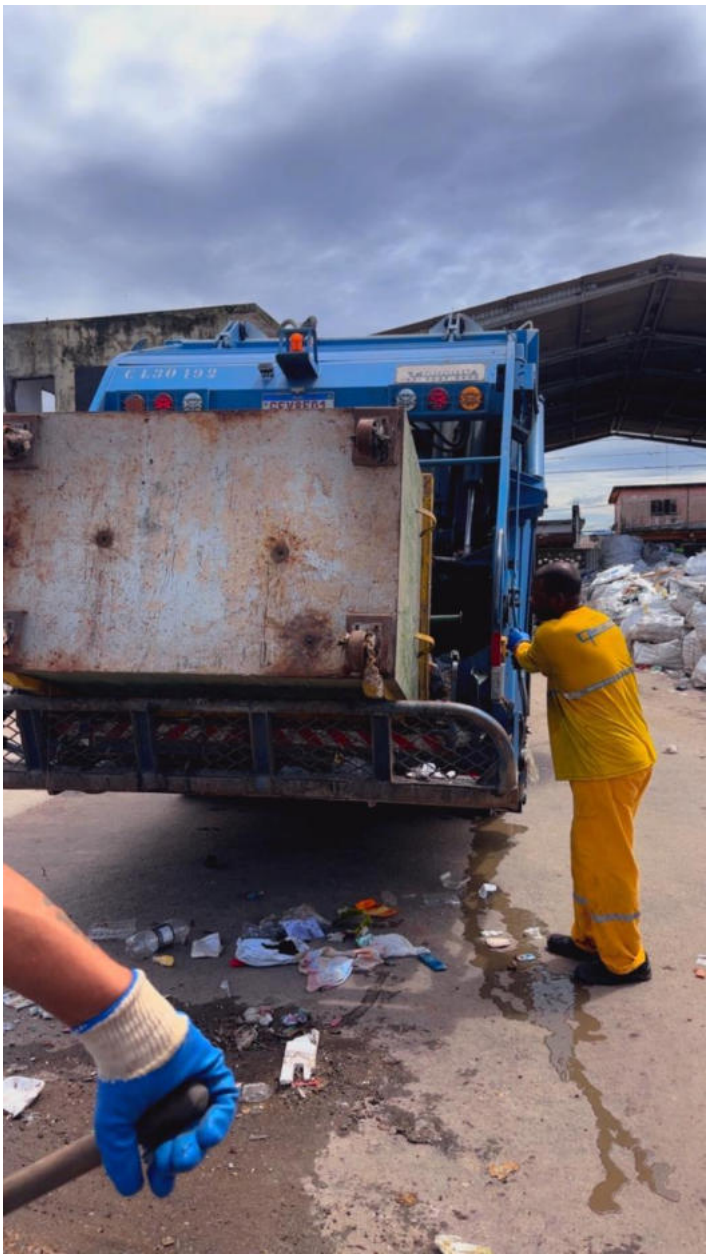

Figura 9.2 - Retirada dos Rejeitos

Conforme o novo Plano de Trabalho para o período de **setembro/25** a **agosto/26**, ficou formalizado que a municipalidade dará continuidade a coleta dos rejeitos oriundos da segregação dos resíduos secos domiciliares realizada pela Cooperativa.

4. Inclusão Socioeconômica: Transformando Vidas

A Cooperativa Rainha da Reciclagem mantém sua identidade profundamente enraizada na inclusão socioeconômica , utilizando a reciclagem como instrumento de resgate da cidadania para pessoas em situação de vulnerabilidade social.

Ampliação do Impacto Social

O propósito da Cooperativa vai além da gestão de resíduos, manifestando-se na reconstrução de vidas de grupos em situação de vulnerabilidade.

- **Público-Alvo Social:** O objetivo geral do plano é proporcionar a **inclusão social de pessoas em situação de vulnerabilidade** , incluindo a inclusão socioeconômica de **adictos**.

- **Parcerias Institucionais:** A inclusão social é reforçada por novas parcerias, mencionando a colaboração com a **Central de Progressão** e a **Casa de Recuperação**, complementando o valioso trabalho com egressos já realizado.

- **Geração de Renda:** A Cooperativa reforça o compromisso de promover a inclusão social e a geração de renda, por meio do **abrigo a grupos e indivíduos em situação de vulnerabilidade como cooperados**.

A sustentabilidade financeira da cooperativa para estas ações e para as despesas operacionais não contempladas pela municipalidade é viabilizada principalmente pela venda dos materiais recicláveis.

A Rainha da Reciclagem continuará a relatar anualmente os postos de trabalho gerados e o trabalho social realizado para inclusão de pessoas em situação de vulnerabilidade social para a SEDES – Secretaria de Desenvolvimento Social.

5. MÁQUINA FURADEIRA DE PET

Figura 10 - Furadeira de PET

Figura 10 - Separação

No mês de janeiro, a Cooperativa deu um salto significativo em sua linha de produção com a implementação da **furadeira de PET**. O investimento reflete diretamente na qualidade final do produto e na otimização da mão de obra.

- **Qualidade Superior:** A perfuração automatizada permite uma compactação muito mais eficiente, resultando em fardos mais homogêneos, densos e com alto valor agregado para o mercado.
- **Agilidade Operacional:** Com a automação, eliminamos a necessidade de uma equipe dedicada exclusivamente à retirada manual das tampas. Isso agiliza o fluxo de processamento e reduz o tempo de preparação do material.
- **Foco na Valorização:** Essa mudança permite que os cooperados, antes ocupados com uma tarefa repetitiva e manual, sejam realocados para funções mais estratégicas na triagem, otimizando o talento da nossa equipe.

6. PROBLEMAS ENFRENTADOS NA EXECUÇÃO DOS SERVIÇOS

Em **JANEIRO**, a execução dos serviços foi impactada por uma série de adversidades críticas que comprometem o fluxo regular das atividades da Cooperativa. Os principais problemas enfrentados incluíram:

- **Fatores Climáticos:** A unidade registrou um foco de **incêndio**, que exigiu a interrupção imediata das operações para garantir a segurança e a integridade do patrimônio. Além disso, o alto volume de **chuvas** no período dificultou o manejo dos resíduos e as rotas de coleta.

- **Manutenção no Caminhão:** O setor de transportes foi severamente afetado pela permanência do **caminhão em manutenção por 15 dias**. A situação foi agravada pela **falta de motorista** disponível, o que resultou na paralisação temporária das coletas externas e no acúmulo de materiais nos pontos de geração.

- **Instabilidade Operacional:** A Cooperativa passou por uma **troca de equipe**, iniciando um processo de transição na equipe de coletores por motivos comportamentais, sendo assim tivemos algumas ouvidorias que rapidamente foram solucionadas e registradas através de imagens.

Estes fatores, somados, geraram um cenário de alta complexidade, exigindo medidas urgentes de contingência para que a capacidade produtiva não fosse totalmente interrompida.

6.1. Desafios com Plásticos: Reciclabilidade e Valor de Mercado

A gestão dos resíduos plásticos representa um dos maiores desafios para a Cooperativa Rainha da Reciclagem, refletindo a complexidade do mercado de recicláveis e as lacunas regulatórias existentes. É crucial entender que a produção e a comercialização de resíduos pelas cooperativas estão intrinsecamente ligadas às leis de oferta e demanda.

Apesar dos avanços trazidos pela Política Nacional de Resíduos Sólidos (PNRS) desde 2010, sua efetivação plena, especialmente no que tange à economia circular

do plástico, exige regulamentações mais específicas. O princípio da ecoeficiência neste setor ainda carece de mecanismos que garantam que os custos ambientais gerados por certos tipos de plásticos sejam internalizados pelos produtores, e não transferidos para os municípios, que arcam com a oneração da limpeza urbana e a destinação de rejeitos aos aterros sanitários.

Nesse contexto, acompanhamos a tramitação do Projeto de Lei nº 2524, de 2022, que propõe estabelecer regras para a economia circular do plástico. O objetivo principal deste projeto é retirar do mercado as embalagens plásticas de uso único (como canudos e talheres) e aqueles cuja composição os torna propensos à microfragmentação. Esses materiais, seja pelo seu uso breve ou pela sua característica, frequentemente se tornam rejeitos, com destino final em aterros.

Além da questão dos plásticos de uso único e dos microplásticos, enfrentamos um problema significativo com embalagens que simplesmente não possuem valor no mercado de recicláveis. Isso inclui itens como:

- **Embalagens de Ketchup**
- **PETs de leite (ex: Shefa)**
- **Bandejinhas de PET**
- **PETs coloridas**

A dificuldade com esses materiais reside na **exigência do mercado de reciclagem em relação à contaminação**. Mesmo pequenas quantidades de resíduos orgânicos nas embalagens podem contaminar a matéria-prima reciclada, comprometendo sua qualidade e valor de mercado devido ao odor e outras impurezas.(Santos, G. O., & Silva, S. R. da. (2023). Coleta Seletiva sob alguns Indicadores do SNIS: uma análise entre 2011 e 2020 no Brasil. *Revista Tecnologia*, *44*, 14. https://doi.org/10.5020/23180730.2023.14498).

7. AVALIAÇÃO DE METAS E DESEMPENHO

A avaliação do desempenho da **Cooperativa Rainha da Reciclagem** no período concentrou-se na **meta de coleta de 139 toneladas de resíduos por mês, com a aprovação do novo Plano de Trabalho**. Esse indicador foi crucial para monitorar nossa capacidade operacional e o volume de materiais que conseguimos desviar do aterro sanitário.

Para garantir o acompanhamento rigoroso dessas metas, as seguintes atividades foram realizadas:

- **Monitoramento Mensal da Pesagem:** Realizamos o registro detalhado da pesagem de todas as coletas, utilizando os tickets de pesagem como base, conforme demonstrado no **Anexo I** do relatório.

- **Verificação de Desempenho:** Mensalmente, verificamos se a média das coletas está atingindo ou superando as metas estabelecidas, permitindo ajustes rápidos e eficientes.
- **Análise de Tendências:** Conduzimos análises para identificar padrões de crescimento ou a necessidade de realinhamento nas estratégias de coleta e processamento.
- **Acompanhamento de Vendas:** Monitoramos de perto as vendas de resíduos para assegurar que estamos alinhados às metas atualizadas de comercialização.
- **Verificação da Destinação de Rejeitos:** Garantimos que a destinação dos rejeitos seja feita em total conformidade com as normas ambientais vigentes.

Para atingir a meta de vender **104 toneladas de resíduos**, considerando que 25% desse volume será rejeito, é necessário coletar aproximadamente **139 toneladas** por mês. Assim, após separar a quantidade desejada de resíduos aproveitáveis para venda, sobrará os rejeitos.

O cronograma de atividades prevê atualizações e revisões mensais dos dados, bem como avaliações trimestrais para identificar melhorias e ajustar estratégias, quando necessário. A seguir, as tabelas apresentam o histórico de coleta e vendas e a avaliação de metas do mês **JANEIRO/25** à **JANEIRO/26**:

Montante de resíduos coletado e vendido de JANEIRO/25 a **JANEIRO/26**

Coleta mensal de resíduos - mês do relatório	**Montante coletado em toneladas (meta de 139 ton)**	**Montante vendido em toneladas (meta de 104 ton)**
Janeiro/2025	130,35 Ton	**91,5 Ton**
Fevereiro/2025	125,16 Ton	**79,90 Ton**
Março/2025	106,73 Ton	**91 Ton**
Abril/2025	189,03 Ton	**91,8 Ton**
Maio/2025	194,41 Ton	**101,7 Ton**
Junho/2025	178,43 Ton	**106,3 Ton**
Julho/2025	200,55 Ton	**104,9 Ton**
Agosto/2025	192,85 Ton	**120,9 Ton**
Setembro/2025	241,55 Ton	**112,7 Ton**
Outubro/2025	206,97 Ton	**114,2 Ton**

Novembro/2025	223,53 Ton	**104 Ton**
Dezembro/2025	164,96 Ton	**104 Ton**
Janeiro/2026	161,02 Ton	**108 Ton**

Avaliação de Metas das coletas Referente ao Mês de JANEIRO/2026			
Atividade	**Indicador**	**Ton./mês**	
		Meta	**Executado***
Coleta porta a porta e Recicla condomínios (diurno e noturno)	Medição periódica do caminhão	**112/ton**	**161.027/ Ton.**
Coleta em equipamentos públicos	Medição periódica do caminhão	**17/ton**	
Coleta em projetos de reciclagem	Medição periódica do caminhão	**10/ton**	
	Total coletado	**139/ton**	
Separação e triagem primária	Limite máximo de Rejeito	**34/ton**	**51,105 Ton.**
	NFs de comercialização do Resíduo	**104/ton**	**108 Ton.**

Em relação à tonelagem vendida, seguem as notas fiscais no **Anexo II - Notas fiscais de venda de materiais para cada mês.**

Os Anexos I e II estão sintetizados nos quadros Relatório de Coleta e Material comercializado (a seguir).

É importante salientar que foi resolvido o pedido de reconhecimento de débito encaminhado por meio dos Ofícios 07/2024 e 13/2025. A Cooperativa solicitou o reconhecimento da dívida relativa ao acréscimo de **4 (quatro)** coletores. Até o presente momento, não houve comunicação formal sobre tal pedido, o que significa que recursos da Cooperativa, dos cooperados/as e dos catadores/as sejam desviados para suprir as necessidades derivadas da decisão da municipalidade.

Foram coletadas, **161,027** Ton no mês de **JANEIRO/26** coleta Diurna e Noturna:

Pesagem Nº	22863	Controle	0
1ª Pesagem Data	30/01/2026	Hora	18:00:00
2ª Pesagem Data	30/01/2026	Hora	22:00:00
Placa	SWP-4J89 CAMINHONETE		
Cliente	RAINHA DA RECICLAGEM		
Bruto	7.285,0 - ENTRADA		
Tara	6.130,0 - SAIDA		
Liquido	1.155,0		
Valor	0,00		
Observação	CENTRO		
Usuário	EDGARD		

TOTAL DE PESAGENS 125 TOTAL DE VALOR EM R$ 0,00

TOTAL LIQUIDO: 161.027,000

Balanceiro(a) Gerente Geral

53.755.450/0001-50
COMÉRCIO DE
SUCATA TATA LTDA
RUA JEQUIÉ, 840
JD. RIO NEGRO - CEP: 11.347-400
SÃO VICENTE - SP

Foram comercializadas **108** ton no Mês de **JANEIRO/26**:

CONTROLE DE COMERCIALIZAÇÃO

Janeiro/2026

OPERADORA: Rainha S.V

DATA DA EMISSÃO: 12 / 02 / 2026

DIA	CLIENTE	TELEFONE	CONTATO	CATEGORIA	QTD (t)	Preço unit. médio (R$)	Valor total (R$)
05	PLASTPEL RECICLAGEM	(11) 93463-4921	MATEUS	Papel	34,73	0,846	29.391,50
07	PLASTPEL RECICLAGEM	(11) 93463-4921	MATEUS	Papel	5,5	0,87	4.785,00
07	PLASTPEL RECICLAGEM	(11) 93463-4921	MATEUS	Metal	4,04	0,50	2.020,00
09	PLASTPEL RECICLAGEM	(11) 93463-4921	MATEUS	Papel	10,32	0,585	6.033,50
09	RECITOTAL	(11) 2482-1526	PATRICIA	Vidro	18,69	0,30	5.607,00
12	PLASTPEL RECICLAGEM	(11) 93463-4921	MATEUS	Papel	31,68	0,764	24.195,00
12	PLASTPEL RECICLAGEM	(11) 93463-4921	MATEUS	Metal	3,84	0,50	1.920,00
TOTAL				Papel	82,23	0,783	64.405,00
TOTAL				Metal	7,88	0,50	3.940,00
TOTAL				Vidro	18,69	0,30	5.607,00
TOTAL GERAL					108,8		73.952,00

Notas fiscais emitidas

DIA	CLIENTE	QUANTIDADE (t)	VALOR (R$)	NF SERIE	NF NUMERO	CHAVE SEFAZ
05	PLASTPEL RECICLAGEM	7,76	4.268,00	1	291	35260124495246000220550010000002911514053109
05	PLASTPEL RECICLAGEM	17,01	16.159,50	1	292	35260124495246000220550010000002921385206866
05	PLASTPEL RECICLAGEM	9,96	8.964,00	1	290	35260124495246000220550010000002901460492056
07	PLASTPEL RECICLAGEM	5,5	4.785,00	1	295	35260124495246000220550010000002951875832307
07	PLASTPEL RECICLAGEM	4,04	2.020,00	1	294	35260124495246000220550010000002941175883866
09	PLASTPEL RECICLAGEM	2,95	1.475,00	1	296	35260124495246000220550010000002961375588277
09	PLASTPEL RECICLAGEM	7,37	4.558,50	1	297	35260124495246000220550010000002971651529826
09	RECITOTAL	18,69	5.607,00	1	298	35260124495246000220550010000002981661054232
12	PLASTPEL RECICLAGEM	0,3	195,00	1	307	35260124495246000220550010000003071889534497
12	PLASTPEL RECICLAGEM	4,97	4.224,50	1	306	35260124495246000220550010000003061304215034
12	PLASTPEL RECICLAGEM	9,28	7.888,00	1	305	35260124495246000220550010000003051716302140
12	PLASTPEL RECICLAGEM	1,46	949,00	1	303	35260124495246000220550010000003031422415120
12	PLASTPEL RECICLAGEM	0,14	70,00	1	302	35260124495246000220550010000003021733332599
12	PLASTPEL RECICLAGEM	4,5	3.600,00	1	301	35260124495246000220550010000003011450622491
12	PLASTPEL RECICLAGEM	1	600,00	1	300	35260124495246000220550010000003001844395403
12	PLASTPEL RECICLAGEM	10,03	6.668,50	1	299	35260124495246000220550010000002991382294358
12	PLASTPEL RECICLAGEM	3,84	1.920,00	1	304	35260124495246000220550010000003041275061122

7. AS METAS ALCANÇADAS, AVALIAÇÃO E PRÓXIMOS PASSOS

O quadro abaixo sintetiza as metas alcançadas, a avaliação e os próximos passos, de acordo com os objetivos estabelecidos no Plano de Trabalho da Cooperativa:

Objetivos	Metas	Reali-zado	Avaliação	Próximos passos
Coleta porta a porta e Recicla condomínios (Diurno e Noturno)	112 ton./mês	**161,02** ton./ mês	De acordo com a seção 6, a coleta superou em 22 ton o montante de 139 ton/mês de meta estabelecida. Isto demonstra o avanço de realização da logística de coleta em todo o município. Estamos coletando em 2 (dois) turnos.	Manter a coleta acima das metas estabelecidas
Coleta em equipamentos públicos	17 ton./mês			
Coleta em projetos de reciclagem	10 ton./mês			
Meta de coleta	139 ton./mês			
Separação, triagem e pesagem dos rejeitos.	34 ton./mês (Meta baseada em coletar **139 toneladas,** caso ultrapasse virá mais)	**51,105** Ton./ mês	Seguimos operando com dois turnos e nosso maior desafio é a região central onde ainda não é feito uma separação adequada dos resíduos e por esse motivo o volume de rejeito aumentou.	Manter uma boa educação ambiental para manter os bons indicadores. E a clara sinalização da municipalidade em relação aos deveres dos munícipes na separação e disposição.
Coleta, separação, triagem e vendas.	104 ton./mês	**108** ton./ mês	Em **JANEIRO/26**, foram comercializadas **108 Ton** toneladas de resíduos.	Esta meta depende também do mercado para ajustar ao melhor preço.
Mutirões de limpeza	3 mut./ano	**2**	Foi realizado nosso segundo mutirão de limpeza no Bairro Parque Bitarú na Rua Japão a pedido da SEMAM.	É necessário que os mutirões sejam planejados e agendados com antecedência, para que não coincidam com o roteiro das coletas.É necessário realizar o planejamento destas atividades em comum acordo com a SEMAM e municipalidade.

Objetivos	Metas	Reali-zado	Avaliação	Próximos passos
Gestão de Ecopontos	Qualitativa	**N/A**	Este objetivo foi plenamente cumprido com a manutenção de pessoal cooperado nos Ecopontos.	Manter o serviço ininterruptamente com a presença do cooperado.
Educação Ambiental: Ações contínuas	Qualitativa	**N/A**	Meta atingida. O início da panfletagem em julho de 2024, bem como o contato direto com os condomínios vêm sendo positivos como forma de educação ambiental contínua. As reclamações reduziram fortemente nos últimos meses.	Manter contato com munícipes e continuar a avaliação das reclamações.
Educação Ambiental: Difusão dos serviços	Qualitativa.	**N/A**	Outros custos de comunicação não poderão ser assumidos pela Cooperativa, como atuação em redes sociais. O site da cooperativa é um veículo de difusão dos serviços e da separação adequada dos resíduos.	A Cooperativa está à disposição da SEMAM para pensar em outras formas de comunicação com os munícipes, a fim de melhorar os indicadores de rejeitos e demais de forma geral.

São Vicente, 17 de Fevereiro de 2026.

Elinéia Gomes de Jesus

Elinéia Gomes de Jesus
Presidente da Cooperativa Rainha da Reciclagem

ANEXO I - Relação de tickets de pesagem da entrada de material **JANEIRO/26**

ANEXO II – Notas fiscais de venda de resíduos JANEIRO/26

RECEBEMOS DE COOPERATIVA DE TRABALHO RAINHA DA RECICLAGEM OS PRODUTOS E/OU SERVIÇOS CONSTANTES DA NOTA FISCAL ELETRÔNICA INDICADA ABAIXO. EMISSÃO: 05/01/2026 VALOR TOTAL: R$ 850,00 DESTINATÁRIO: ARCELORMITTAL BRASIL S.A - Avenida Papa João Paulo I, 1736 Jardim Presidente Dutra Guarulhos-SP

DATA DE RECEBIMENTO	IDENTIFICAÇÃO E ASSINATURA DO RECEBEDOR

NF-e
Nº. 000.001.952
Série 002

IDENTIFICAÇÃO DO EMITENTE

COOPERATIVA DE TRABALHO RAINHA DA RECICLAGEM
RUA JAPICHAUÁ, 313
Jardim Matarazzo - 03813-310
São Paulo - SP Fone/Fax: 1125443750

DANFE
Documento Auxiliar da Nota Fiscal Eletrônica

0 - ENTRADA
1 - SAÍDA
1

Nº. 000.001.952
Série 002
Folha 1/1

CHAVE DE ACESSO
3526 0124 4952 4600 0140 5500 2000 0019 5216 7408 6277

Consulta de autenticidade no portal nacional da NF-e
www.nfe.fazenda.gov.br/portal ou no site da Sefaz Autorizadora

NATUREZA DA OPERAÇÃO	PROTOCOLO DE AUTORIZAÇÃO DE USO
VENDA	**135260034753263 - 05/01/2026 08:35:27**

INSCRIÇÃO ESTADUAL	INSCRIÇÃO MUNICIPAL	INSCRIÇÃO ESTADUAL DO SUBST. TRIBUT.	CNPJ / CPF
140680778111	**54430640**		**24.495.246/0001-40**

DESTINATÁRIO / REMETENTE

NOME / RAZÃO SOCIAL	CNPJ / CPF	DATA DA EMISSÃO
ARCELORMITTAL BRASIL S.A	**17.469.701/0035-16**	**05/01/2026**

ENDEREÇO	BAIRRO / DISTRITO	CEP	DATA DA SAÍDA/ENTRADA
Avenida Papa João Paulo I, 1736	**Jardim Presidente Dutra**	**07174-000**	

MUNICÍPIO	UF	FONE / FAX	INSCRIÇÃO ESTADUAL	HORA DA SAÍDA/ENTRADA
Guarulhos	**SP**	**11945135905**	**336682814116**	

FATURA / DUPLICATA

Num.	**001**
Venc.	**07/01/2026**
Valor	**R$ 850,00**

CÁLCULO DO IMPOSTO

BASE DE CÁLC. DO ICMS	VALOR DO ICMS	BASE DE CÁLC. ICMS S.T.	VALOR DO ICMS SUBST.	V. IMP. IMPORTAÇÃO	V. ICMS UF REMET.	V. FCP UF DEST.	V. TOTAL PRODUTOS
850,00	**0,00**	**0,00**	**0,00**	**0,00**	**0,00**	**0,00**	**850,00**
VALOR DO FRETE	VALOR DO SEGURO	DESCONTO	OUTRAS DESPESAS	VALOR TOTAL IPI	V. ICMS UF DEST.	V. TOT. TRIB.	V. TOTAL DA NOTA
0,00	**0,00**	**0,00**	**0,00**	**0,00**	**0,00**	**0,00**	**850,00**

TRANSPORTADOR / VOLUMES TRANSPORTADOS

NOME / RAZÃO SOCIAL	FRETE	CÓDIGO ANTT	PLACA DO VEÍCULO	UF	CNPJ / CPF
	4-Próprio por conta do Dest		**FCF0A59**	**SP**	

ENDEREÇO	MUNICÍPIO	UF	INSCRIÇÃO ESTADUAL

QUANTIDADE	ESPÉCIE	MARCA	NUMERAÇÃO	PESO BRUTO	PESO LÍQUIDO
	Caçamba aberta			**1.000,000**	**1.000,000**

DADOS DOS PRODUTOS / SERVIÇOS

CÓDIGO PRODUTO	DESCRIÇÃO DO PRODUTO / SERVIÇO	NCM/SH	O/CST	CFOP	UN	QUANT	VALOR UNIT	VALOR TOTAL	VALOR DESC	B.CÁLC ICMS	VALOR ICMS	VALOR IPI	ALÍQ. ICMS	ALÍQ. IPI
160117	SUCATA DE FERRO MISTA(PÓS CONSUMO)	72042900	0/51	5102	KG	1.000,0000	0,8500	850,00	0,00	850,00	0,00		18,00	

DADOS ADICIONAIS

INFORMAÇÕES COMPLEMENTARES	RESERVADO AO FISCO
Inf. Contribuinte: | ICMS diferido nos termos do art. 392 do Decreto nº 45490/2000 (RICMS/SP) | A massa recuperada e demais dados desta NF-e são de uso exclusivo e titularidade do Programa MÃOS PRO FUTURO CNPJ 00.478.478/0001-21, ficando o emissor sujeito às sanções legais em caso de colidência ou duplicidade de contabilização junto a terceiros Email do Destinatário: fiscal.complementos@arcelomirtal.com.br	

RECEBEMOS DE COOPERATIVA DE TRABALHO RAINHA DA RECICLAGEM OS PRODUTOS E/OU SERVIÇOS CONSTANTES DA NOTA FISCAL ELETRÔNICA INDICADA ABAIXO. EMISSÃO: 05/01/2026 VALOR TOTAL: R$ 2.159,00 DESTINATÁRIO: ARCELORMITTAL BRASIL S.A - Avenida Papa João Paulo I, 1736 Jardim Presidente Dutra Guarulhos-SP

DATA DE RECEBIMENTO	IDENTIFICAÇÃO E ASSINATURA DO RECEBEDOR

NF-e
Nº. 000.001.953
Série 002

IDENTIFICAÇÃO DO EMITENTE

COOPERATIVA DE TRABALHO RAINHA DA RECICLAGEM
RUA JAPICHAUÁ, 313
Jardim Matarazzo - 03813-310
São Paulo - SP Fone/Fax: 1125443750

DANFE
Documento Auxiliar da Nota Fiscal Eletrônica

0 - ENTRADA
1 - SAÍDA
1

Nº. 000.001.953
Série 002
Folha 1/1

CHAVE DE ACESSO
3526 0124 4952 4600 0140 5500 2000 0019 5315 7307 0925

Consulta de autenticidade no portal nacional da NF-e
www.nfe.fazenda.gov.br/portal ou no site da Sefaz Autorizadora

NATUREZA DA OPERAÇÃO	PROTOCOLO DE AUTORIZAÇÃO DE USO
VENDA	**135260037864937 - 05/01/2026 11:24:01**

INSCRIÇÃO ESTADUAL	INSCRIÇÃO MUNICIPAL	INSCRIÇÃO ESTADUAL DO SUBST. TRIBUT.	CNPJ / CPF
140680778111	**54430640**		**24.495.246/0001-40**

DESTINATÁRIO / REMETENTE

NOME / RAZÃO SOCIAL	CNPJ / CPF	DATA DA EMISSÃO
ARCELORMITTAL BRASIL S.A	**17.469.701/0035-16**	**05/01/2026**

ENDEREÇO	BAIRRO / DISTRITO	CEP	DATA DA SAÍDA/ENTRADA
Avenida Papa João Paulo I, 1736	**Jardim Presidente Dutra**	**07174-000**	

MUNICÍPIO	UF	FONE / FAX	INSCRIÇÃO ESTADUAL	HORA DA SAÍDA/ENTRADA
Guarulhos	**SP**	**11945135905**	**336682814116**	

FATURA / DUPLICATA

Num.	**001**
Venc.	**07/01/2026**
Valor	**R$ 2.159,00**

CÁLCULO DO IMPOSTO

BASE DE CÁLC. DO ICMS	VALOR DO ICMS	BASE DE CÁLC. ICMS S.T.	VALOR DO ICMS SUBST.	V. IMP. IMPORTAÇÃO	V. ICMS UF REMET.	V. FCP UF DEST.	V. TOTAL PRODUTOS
2.159,00	**0,00**	**0,00**	**0,00**	**0,00**	**0,00**	**0,00**	**2.159,00**
VALOR DO FRETE	VALOR DO SEGURO	DESCONTO	OUTRAS DESPESAS	VALOR TOTAL IPI	V. ICMS UF DEST.	V. TOT. TRIB.	V. TOTAL DA NOTA
0,00	**0,00**	**0,00**	**0,00**	**0,00**	**0,00**	**0,00**	**2.159,00**

TRANSPORTADOR / VOLUMES TRANSPORTADOS

NOME / RAZÃO SOCIAL	FRETE	CÓDIGO ANTT	PLACA DO VEÍCULO	UF	CNPJ / CPF
	4-Próprio por conta do Dest		**FCF0A59**	**SP**	

ENDEREÇO	MUNICÍPIO	UF	INSCRIÇÃO ESTADUAL

QUANTIDADE	ESPÉCIE	MARCA	NUMERAÇÃO	PESO BRUTO	PESO LÍQUIDO
	Caçamba aberta			**2.540,000**	**2.540,000**

DADOS DOS PRODUTOS / SERVIÇOS

CÓDIGO PRODUTO	DESCRIÇÃO DO PRODUTO / SERVIÇO	NCM/SH	O/CST	CFOP	UN	QUANT	VALOR UNIT	VALOR TOTAL	VALOR DESC	B.CÁLC ICMS	VALOR ICMS	VALOR IPI	ALÍQ. ICMS	ALÍQ. IPI
160117	SUCATA DE FERRO MISTA(PÓS CONSUMO)	72042900	0/51	5102	KG	2.540,0000	0,8500	2.159,00	0,00	2.159,00	0,00		18,00	

DADOS ADICIONAIS

INFORMAÇÕES COMPLEMENTARES	RESERVADO AO FISCO
Inf. Contribuinte: | ICMS diferido nos termos do art. 392 do Decreto nº 45490/2000 (RICMS/SP) | A massa recuperada e demais dados desta NF-e são de uso exclusivo e titularidade do Programa MÃOS PRO FUTURO CNPJ 00.478.478/0001-21, ficando o emissor sujeito às sanções legais em caso de colidência ou duplicidade de contabilização junto a terceiros Email do Destinatário: fiscal.complementos@arcelomirtal.com.br	

RECEBEMOS DE COOPERATIVA DE TRABALHO RAINHA DA RECICLAGEM OS PRODUTOS E/OU SERVIÇOS CONSTANTES DA NOTA FISCAL ELETRÔNICA INDICADA ABAIXO. EMISSÃO: 07/01/2026 VALOR TOTAL: R$ 1.818,00 DESTINATÁRIO: C J SUCATAS LTDA - RUA GASPAR RODRIGUES, 239 CH MAFALDA SAO PAULO-SP

DATA DE RECEBIMENTO	IDENTIFICAÇÃO E ASSINATURA DO RECEBEDOR

NF-e
Nº. 000.001.957
Série 002

IDENTIFICAÇÃO DO EMITENTE

COOPERATIVA DE TRABALHO RAINHA DA RECICLAGEM
RUA JAPICHAUÁ, 313
Jardim Matarazzo - 03813-310
São Paulo - SP Fone/Fax: 1125443750

DANFE
Documento Auxiliar da Nota Fiscal Eletrônica

0 - ENTRADA
1 - SAÍDA
1

Nº. 000.001.957
Série 002
Folha 1/1

CHAVE DE ACESSO
3526 0124 4952 4600 0140 5500 2000 0019 5712 3474 0242

Consulta de autenticidade no portal nacional da NF-e www.nfe.fazenda.gov.br/portal ou no site da Sefaz Autorizadora

NATUREZA DA OPERAÇÃO	PROTOCOLO DE AUTORIZAÇÃO DE USO
VENDA	**135260068416996 - 07/01/2026 10:25:54**

INSCRIÇÃO ESTADUAL	INSCRIÇÃO MUNICIPAL	INSCRIÇÃO ESTADUAL DO SUBST. TRIBUT.	CNPJ / CPF
140680778111	**54430640**		**24.495.246/0001-40**

DESTINATÁRIO / REMETENTE

NOME / RAZÃO SOCIAL	CNPJ / CPF	DATA DA EMISSÃO
C J SUCATAS LTDA	**49.646.896/0001-70**	**07/01/2026**

ENDEREÇO	BAIRRO / DISTRITO	CEP	DATA DA SAÍDA/ENTRADA
RUA GASPAR RODRIGUES, 239	**CH MAFALDA**	**03372-000**	

MUNICÍPIO	UF	FONE / FAX	INSCRIÇÃO ESTADUAL	HORA DA SAÍDA/ENTRADA
SAO PAULO	**SP**	**1126749288**	**110569122113**	

FATURA / DUPLICATA

Num.	**001**
Venc.	**09/01/2026**
Valor	**R$ 1.818,00**

CÁLCULO DO IMPOSTO

BASE DE CÁLC. DO ICMS	VALOR DO ICMS	BASE DE CÁLC. ICMS S.T.	VALOR DO ICMS SUBST.	V. IMP. IMPORTAÇÃO	V. ICMS UF REMET.	V. FCP UF DEST.	V. TOTAL PRODUTOS
1.818,00	**0,00**	**0,00**	**0,00**	**0,00**	**0,00**	**0,00**	**1.818,00**
VALOR DO FRETE	VALOR DO SEGURO	DESCONTO	OUTRAS DESPESAS	VALOR TOTAL IPI	V. ICMS UF DEST.	V. TOT. TRIB.	V. TOTAL DA NOTA
0,00	**0,00**	**0,00**	**0,00**	**0,00**	**0,00**	**0,00**	**1.818,00**

TRANSPORTADOR / VOLUMES TRANSPORTADOS

NOME / RAZÃO SOCIAL	FRETE	CÓDIGO ANTT	PLACA DO VEÍCULO	UF	CNPJ / CPF
	4-Próprio por conta do Dest		**FNA0F75**	**SP**	

ENDEREÇO	MUNICÍPIO	UF	INSCRIÇÃO ESTADUAL

QUANTIDADE	ESPÉCIE	MARCA	NUMERAÇÃO	PESO BRUTO	PESO LÍQUIDO
	Caçamba aberta			**3.030,000**	**3.030,000**

DADOS DOS PRODUTOS / SERVIÇOS

CÓDIGO PRODUTO	DESCRIÇÃO DO PRODUTO / SERVIÇO	NCM/SH	O/CST	CFOP	UN	QUANT	VALOR UNIT	VALOR TOTAL	VALOR DESC	B.CÁLC ICMS	VALOR ICMS	VALOR IPI	ALÍQ. ICMS	ALÍQ. IPI
160117	SUCATA DE FERRO MISTA(PÓS CONSUMO)	72042900	0/51	5102	KG	3.030,0000	0,6000	1.818,00	0,00	1.818,00	0,00		18,00	

DADOS ADICIONAIS

INFORMAÇÕES COMPLEMENTARES

Inf. Contribuinte: | ICMS diferido nos termos do art. 392 do Decreto nº 45490/2000 (RICMS/SP) | Venda com suspensão das contribuições para o PIS/Cofins nos termos do artigo 48 da Lei 11.196/2005 | A massa recuperada e demais dados desta NF-e são de uso exclusivo e titularidade do Programa MÃOS PRO FUTURO CNPJ 00.478.478/0001-21, ficando o emissor sujeito às sanções legais em caso de colidência ou duplicidade de contabilização junto a terceiros Email do Destinatário: cj@cjsucatas.com.br

RESERVADO AO FISCO

RECEBEMOS DE COOPERATIVA DE TRABALHO RAINHA DA RECICLAGEM OS PRODUTOS E/OU SERVIÇOS CONSTANTES DA NOTA FISCAL ELETRÔNICA INDICADA ABAIXO. EMISSÃO: 09/01/2026 VALOR TOTAL: R$ 250,00 DESTINATÁRIO: HIPALA HIDROGENACAO E INGREDIENTES LTDA. - Rua Francisco Santos, 5 Cidade Aracilia Guarulhos-SP

DATA DE RECEBIMENTO	IDENTIFICAÇÃO E ASSINATURA DO RECEBEDOR

NF-e
Nº. 000.001.958
Série 002

IDENTIFICAÇÃO DO EMITENTE

COOPERATIVA DE TRABALHO RAINHA DA RECICLAGEM
RUA JAPICHAUÁ, 313
Jardim Matarazzo - 03813-310
São Paulo - SP Fone/Fax: 1125443750

DANFE
Documento Auxiliar da Nota Fiscal Eletrônica

0 - ENTRADA
1 - SAÍDA
1

Nº. 000.001.958
Série 002
Folha 1/1

CHAVE DE ACESSO
3526 0124 4952 4600 0140 5500 2000 0019 5814 2305 8810

Consulta de autenticidade no portal nacional da NF-e
www.nfe.fazenda.gov.br/portal ou no site da Sefaz Autorizadora

NATUREZA DA OPERAÇÃO	PROTOCOLO DE AUTORIZAÇÃO DE USO
VENDA	**135260102035684 - 09/01/2026 11:49:59**

INSCRIÇÃO ESTADUAL	INSCRIÇÃO MUNICIPAL	INSCRIÇÃO ESTADUAL DO SUBST. TRIBUT.	CNPJ / CPF
140680778111	**54430640**		**24.495.246/0001-40**

DESTINATÁRIO / REMETENTE

NOME / RAZÃO SOCIAL	CNPJ / CPF	DATA DA EMISSÃO
HIPALA HIDROGENACAO E INGREDIENTES LTDA.	**01.703.103/0001-80**	**09/01/2026**

ENDEREÇO	BAIRRO / DISTRITO	CEP	DATA DA SAÍDA/ENTRADA
Rua Francisco Santos, 5	**Cidade Aracilia**	**07250-220**	

MUNICÍPIO	UF	FONE / FAX	INSCRIÇÃO ESTADUAL	HORA DA SAÍDA/ENTRADA
Guarulhos	**SP**	**1124803835**	**336444212113**	

FATURA / DUPLICATA

Num.	**001**
Venc.	**12/01/2026**
Valor	**R$ 250,00**

CÁLCULO DO IMPOSTO

BASE DE CÁLC. DO ICMS	VALOR DO ICMS	BASE DE CÁLC. ICMS S.T.	VALOR DO ICMS SUBST.	V. IMP. IMPORTAÇÃO	V. ICMS UF REMET.	V. FCP UF DEST.	V. TOTAL PRODUTOS
250,00	**0,00**	**0,00**	**0,00**	**0,00**	**0,00**	**0,00**	**250,00**

VALOR DO FRETE	VALOR DO SEGURO	DESCONTO	OUTRAS DESPESAS	VALOR TOTAL IPI	V. ICMS UF DEST.	V. TOT. TRIB.	V. TOTAL DA NOTA
0,00	**0,00**	**0,00**	**0,00**	**0,00**	**0,00**	**0,00**	**250,00**

TRANSPORTADOR / VOLUMES TRANSPORTADOS

NOME / RAZÃO SOCIAL	FRETE	CÓDIGO ANTT	PLACA DO VEÍCULO	UF	CNPJ / CPF
	4-Próprio por conta do Dest		**FNA0F75**	**SP**	

ENDEREÇO	MUNICÍPIO	UF	INSCRIÇÃO ESTADUAL

QUANTIDADE	ESPÉCIE	MARCA	NUMERAÇÃO	PESO BRUTO	PESO LÍQUIDO
	Bombona plástica			**100,000**	**100,000**

DADOS DOS PRODUTOS / SERVIÇOS

CÓDIGO PRODUTO	DESCRIÇÃO DO PRODUTO / SERVIÇO	NCM/SH	O/CST	CFOP	UN	QUANT	VALOR UNIT	VALOR TOTAL	VALOR DESC	B.CÁLC ICMS	VALOR ICMS	VALOR IPI	ALÍQ. ICMS	ALÍQ. IPI
058	Óleo Vegetal (Pós Consumo)	15162000	0/51	5102	KG	100,0000	2,5000	250,00	0,00	250,00	0,00		18,00	

DADOS ADICIONAIS

INFORMAÇÕES COMPLEMENTARES	RESERVADO AO FISCO
Inf. Contribuinte: | ICMS diferido nos termos do art. 392 do Decreto nº 45490/2000 (RICMS/SP) Email do Destinatário: hipala@hipalaambiental.com.br	

RECEBEMOS DE COOPERATIVA DE TRABALHO RAINHA DA RECICLAGEM OS PRODUTOS E/OU SERVIÇOS CONSTANTES DA NOTA FISCAL ELETRÔNICA INDICADA ABAIXO. EMISSÃO: 13/01/2026 VALOR TOTAL: R$ 1.392,00 DESTINATÁRIO: PLÁSTPEL RECICLAGEM INDUSTRIAL LTDA - Rua Girassol, 30 Loteamento Industrial Coral Mauá-SP

DATA DE RECEBIMENTO	IDENTIFICAÇÃO E ASSINATURA DO RECEBEDOR

NF-e
Nº. 000.001.965
Série 002

IDENTIFICAÇÃO DO EMITENTE

COOPERATIVA DE TRABALHO RAINHA DA RECICLAGEM
RUA JAPICHAUÁ, 313
Jardim Matarazzo - 03813-310
São Paulo - SP Fone/Fax: 1125443750

DANFE
Documento Auxiliar da Nota Fiscal Eletrônica

0 - ENTRADA
1 - SAÍDA
1

Nº. 000.001.965
Série 002
Folha 1/1

CHAVE DE ACESSO
3526 0124 4952 4600 0140 5500 2000 0019 6517 3696 8594

Consulta de autenticidade no portal nacional da NF-e www.nfe.fazenda.gov.br/portal ou no site da Sefaz Autorizadora

NATUREZA DA OPERAÇÃO	PROTOCOLO DE AUTORIZAÇÃO DE USO
VENDA	**135260150789407 - 13/01/2026 10:07:37**

INSCRIÇÃO ESTADUAL	INSCRIÇÃO MUNICIPAL	INSCRIÇÃO ESTADUAL DO SUBST. TRIBUT.	CNPJ / CPF
140680778111	**54430640**		**24.495.246/0001-40**

DESTINATÁRIO / REMETENTE

NOME / RAZÃO SOCIAL	CNPJ / CPF	DATA DA EMISSÃO
PLASTPEL RECICLAGEM INDUSTRIAL LTDA	**00.618.730/0001-50**	**13/01/2026**

ENDEREÇO	BAIRRO / DISTRITO	CEP	DATA DA SAÍDA/ENTRADA
Rua Girassol, 30	**Loteamento Industrial Coral**	**09372-030**	

MUNICÍPIO	UF	FONE / FAX	INSCRIÇÃO ESTADUAL	HORA DA SAÍDA/ENTRADA
Mauá	**SP**	**11934634921**	**442197989118**	

FATURA / DUPLICATA

Num.	**001**
Venc.	**15/01/2026**
Valor	**R$ 1.392,00**

CÁLCULO DO IMPOSTO

BASE DE CÁLC. DO ICMS	VALOR DO ICMS	BASE DE CÁLC. ICMS S.T.	VALOR DO ICMS SUBST.	V. IMP. IMPORTAÇÃO	V. ICMS UF REMET.	V. FCP UF DEST.	V. TOTAL PRODUTOS
1.392,00	**0,00**	**0,00**	**0,00**	**0,00**	**0,00**	**0,00**	**1.392,00**
VALOR DO FRETE	VALOR DO SEGURO	DESCONTO	OUTRAS DESPESAS	VALOR TOTAL IPI	V. ICMS UF DEST.	V. TOT. TRIB.	V. TOTAL DA NOTA
0,00	**0,00**	**0,00**	**0,00**	**0,00**	**0,00**	**0,00**	**1.392,00**

TRANSPORTADOR / VOLUMES TRANSPORTADOS

NOME / RAZÃO SOCIAL	FRETE	CÓDIGO ANTT	PLACA DO VEÍCULO	UF	CNPJ / CPF
	4-Próprio por conta do Dest		**FVQ0G05**	**SP**	

ENDEREÇO	MUNICÍPIO	UF	INSCRIÇÃO ESTADUAL

QUANTIDADE	ESPÉCIE	MARCA	NUMERAÇÃO	PESO BRUTO	PESO LÍQUIDO
	Fardos			**1.160,000**	**1.160,000**

DADOS DOS PRODUTOS / SERVIÇOS

CÓDIGO PRODUTO	DESCRIÇÃO DO PRODUTO / SERVIÇO	NCM/SH	O/CST	CFOP	UN	QUANT	VALOR UNIT	VALOR TOTAL	VALOR DESC	B.CÁLC ICMS	VALOR ICMS	VALOR IPI	ALÍQ. ICMS	ALÍQ. IPI
048	PP Colorido	39159000	0/51	5102	KG	1.160,0000	1,2000	1.392,00	0,00	1.392,00	0,00		18,00	

DADOS ADICIONAIS

INFORMAÇÕES COMPLEMENTARES

Inf. Contribuinte: | ICMS diferido nos termos do art. 392 do Decreto nº 45490/2000 (RICMS/SP) | Venda com suspensão das contribuições para o PIS/Cofins nos termos do artigo 48 da Lei 11.196/2005 | A massa recuperada e demais dados desta NF-e são de uso exclusivo e titularidade do Programa MÃOS PRO FUTURO CNPJ 00.478.478/0001-21, ficando o emissor sujeito às sanções legais em caso de colidência ou duplicidade de contabilização junto a terceiros Email do Destinatário: nfe@plastpelreciclagem.com.br

RESERVADO AO FISCO

RECEBEMOS DE COOPERATIVA DE TRABALHO RAINHA DA RECICLAGEM OS PRODUTOS E/OU SERVIÇOS CONSTANTES DA NOTA FISCAL ELETRÔNICA INDICADA ABAIXO. EMISSÃO: 15/01/2026 VALOR TOTAL: R$ 6.510,00 DESTINATÁRIO: PLÁSTPEL RECICLAGEM INDUSTRIAL LTDA - Rua Girassol, 30 Loteamento Industrial Coral Mauá-SP

DATA DE RECEBIMENTO	IDENTIFICAÇÃO E ASSINATURA DO RECEBEDOR

NF-e
Nº. 000.001.967
Série 002

IDENTIFICAÇÃO DO EMITENTE

COOPERATIVA DE TRABALHO RAINHA DA RECICLAGEM
RUA JAPICHAUÁ, 313
Jardim Matarazzo - 03813-310
São Paulo - SP Fone/Fax: 1125443750

DANFE
Documento Auxiliar da Nota Fiscal Eletrônica

0 - ENTRADA
1 - SAÍDA
1

Nº. 000.001.967
Série 002
Folha 1/1

CHAVE DE ACESSO
3526 0124 4952 4600 0140 5500 2000 0019 6715 0737 5018

Consulta de autenticidade no portal nacional da NF-e
www.nfe.fazenda.gov.br/portal ou no site da Sefaz Autorizadora

NATUREZA DA OPERAÇÃO	PROTOCOLO DE AUTORIZAÇÃO DE USO
VENDA	**135260182457179 - 15/01/2026 10:13:33**

INSCRIÇÃO ESTADUAL	INSCRIÇÃO MUNICIPAL	INSCRIÇÃO ESTADUAL DO SUBST. TRIBUT.	CNPJ / CPF
140680778111	**54430640**		**24.495.246/0001-40**

DESTINATÁRIO / REMETENTE

NOME / RAZÃO SOCIAL	CNPJ / CPF	DATA DA EMISSÃO
PLASTPEL RECICLAGEM INDUSTRIAL LTDA	**00.618.730/0001-50**	**15/01/2026**

ENDEREÇO	BAIRRO / DISTRITO	CEP	DATA DA SAÍDA/ENTRADA
Rua Girassol, 30	**Loteamento Industrial Coral**	**09372-030**	

MUNICÍPIO	UF	FONE / FAX	INSCRIÇÃO ESTADUAL	HORA DA SAÍDA/ENTRADA
Mauá	**SP**	**11934634921**	**442197989118**	

FATURA / DUPLICATA

Num.	**001**
Venc.	**19/01/2026**
Valor	**R$ 6.510,00**

CÁLCULO DO IMPOSTO

BASE DE CÁLC. DO ICMS	VALOR DO ICMS	BASE DE CÁLC. ICMS S.T.	VALOR DO ICMS SUBST.	V. IMP. IMPORTAÇÃO	V. ICMS UF REMET.	V. FCP UF DEST.	V. TOTAL PRODUTOS
6.510,00	**0,00**	**0,00**	**0,00**	**0,00**	**0,00**	**0,00**	**6.510,00**
VALOR DO FRETE	VALOR DO SEGURO	DESCONTO	OUTRAS DESPESAS	VALOR TOTAL IPI	V. ICMS UF DEST.	V. TOT. TRIB.	V. TOTAL DA NOTA
0,00	**0,00**	**0,00**	**0,00**	**0,00**	**0,00**	**0,00**	**6.510,00**

TRANSPORTADOR / VOLUMES TRANSPORTADOS

NOME / RAZÃO SOCIAL	FRETE	CÓDIGO ANTT	PLACA DO VEÍCULO	UF	CNPJ / CPF
	4-Próprio por conta do Dest		**FVQ0G05**	**SP**	

ENDEREÇO	MUNICÍPIO	UF	INSCRIÇÃO ESTADUAL

QUANTIDADE	ESPÉCIE	MARCA	NUMERAÇÃO	PESO BRUTO	PESO LÍQUIDO
	Fardos			**6.510,000**	**6.510,000**

DADOS DOS PRODUTOS / SERVIÇOS

CÓDIGO PRODUTO	DESCRIÇÃO DO PRODUTO / SERVIÇO	NCM/SH	O/CST	CFOP	UN	QUANT	VALOR UNIT	VALOR TOTAL	VALOR DESC	B.CÁLC ICMS	VALOR ICMS	VALOR IPI	ALÍQ. ICMS	ALÍQ. IPI
001	Papel Branco Pós Consumo	47079000	0/51	5102	KG	6.510,0000	1,0000	6.510,00	0,00	6.510,00	0,00		18,00	

DADOS ADICIONAIS

INFORMAÇÕES COMPLEMENTARES

Inf. Contribuinte: | ICMS diferido nos termos do art. 392 do Decreto nº 45490/2000 (RICMS/SP) | Venda com suspensão das contribuições para o PIS/Cofins nos termos do artigo 48 da Lei 11.196/2005 | A massa recuperada e demais dados desta NF-e são de uso exclusivo e titularidade do Programa MÃOS PRO FUTURO CNPJ 00.478.478/0001-21, ficando o emissor sujeito às sanções legais em caso de colidência ou duplicidade de contabilização junto a terceiros Email do Destinatário: nfe@plastpelreciclagem.com.br

RESERVADO AO FISCO

RECEBEMOS DE COOPERATIVA DE TRABALHO RAINHA DA RECICLAGEM OS PRODUTOS E/OU SERVIÇOS CONSTANTES DA NOTA FISCAL ELETRÔNICA INDICADA ABAIXO. EMISSÃO: 16/01/2026 VALOR TOTAL: R$ 24.860,10 DESTINATÁRIO: F.D PLASTIC LTDA - Rua Inácio Monteiro, 5925 Jardim São Paulo(Zona Leste) São Paulo-SP

DATA DE RECEBIMENTO	IDENTIFICAÇÃO E ASSINATURA DO RECEBEDOR

NF-e
Nº. 000.001.968
Série 002

IDENTIFICAÇÃO DO EMITENTE

COOPERATIVA DE TRABALHO RAINHA DA RECICLAGEM
RUA JAPICHAUÁ, 313
Jardim Matarazzo - 03813-310
São Paulo - SP Fone/Fax: 1125443750

DANFE
Documento Auxiliar da Nota Fiscal Eletrônica

0 - ENTRADA
1 - SAÍDA
1

Nº. 000.001.968
Série 002
Folha 1/1

CHAVE DE ACESSO
3526 0124 4952 4600 0140 5500 2000 0019 6818 8847 9016

Consulta de autenticidade no portal nacional da NF-e
www.nfe.fazenda.gov.br/portal ou no site da Sefaz Autorizadora

NATUREZA DA OPERAÇÃO	PROTOCOLO DE AUTORIZAÇÃO DE USO
VENDA	**135260198306840 - 16/01/2026 11:23:15**

INSCRIÇÃO ESTADUAL	INSCRIÇÃO MUNICIPAL	INSCRIÇÃO ESTADUAL DO SUBST. TRIBUT.	CNPJ / CPF
140680778111	**54430640**		**24.495.246/0001-40**

DESTINATÁRIO / REMETENTE

NOME / RAZÃO SOCIAL	CNPJ / CPF	DATA DA EMISSÃO
F.D PLASTIC LTDA	**59.653.695/0001-53**	**16/01/2026**

ENDEREÇO	BAIRRO / DISTRITO	CEP	DATA DA SAÍDA/ENTRADA
Rua Inácio Monteiro, 5925	**Jardim São Paulo(Zona Leste)**	**08490-000**	

MUNICÍPIO	UF	FONE / FAX	INSCRIÇÃO ESTADUAL	HORA DA SAÍDA/ENTRADA
São Paulo	**SP**	**11925662020**	**152954948117**	

FATURA / DUPLICATA

Num.	**001**
Venc.	**19/01/2026**
Valor	**R$ 24.860,10**

CÁLCULO DO IMPOSTO

BASE DE CÁLC. DO ICMS	VALOR DO ICMS	BASE DE CÁLC. ICMS S.T.	VALOR DO ICMS SUBST.	V. IMP. IMPORTAÇÃO	V. ICMS UF REMET.	V. FCP UF DEST.	V. TOTAL PRODUTOS
24.860,10	**0,00**	**0,00**	**0,00**	**0,00**	**0,00**	**0,00**	**24.860,10**
VALOR DO FRETE	VALOR DO SEGURO	DESCONTO	OUTRAS DESPESAS	VALOR TOTAL IPI	V. ICMS UF DEST.	V. TOT. TRIB.	V. TOTAL DA NOTA
0,00	**0,00**	**0,00**	**0,00**	**0,00**	**0,00**	**0,00**	**24.860,10**

TRANSPORTADOR / VOLUMES TRANSPORTADOS

NOME / RAZÃO SOCIAL	FRETE	CÓDIGO ANTT	PLACA DO VEÍCULO	UF	CNPJ / CPF
	4-Próprio por conta do Dest		**FUD1933**	**SP**	

ENDEREÇO	MUNICÍPIO	UF	INSCRIÇÃO ESTADUAL

QUANTIDADE	ESPÉCIE	MARCA	NUMERAÇÃO	PESO BRUTO	PESO LÍQUIDO
	Fardos			**8.580,000**	**8.580,000**

DADOS DOS PRODUTOS / SERVIÇOS

CÓDIGO PRODUTO	DESCRIÇÃO DO PRODUTO / SERVIÇO	NCM/SH	O/CST	CFOP	UN	QUANT	VALOR UNIT	VALOR TOTAL	VALOR DESC	B.CÁLC ICMS	VALOR ICMS	VALOR IPI	ALÍQ. ICMS	ALÍQ. IPI
048	PP Colorido	39159000	0/51	5102	KG	5.343,0000	2,7000	14.426,10	0,00	14.426,10	0,00		18,00	
086	PP Preto (Pós Consumo)	39159000	0/51	5102	KG	597,0000	2,0000	1.194,00	0,00	1.194,00	0,00		18,00	
047	PP Branco	39159000	0/51	5102	KG	2.640,0000	3,5000	9.240,00	0,00	9.240,00	0,00		18,00	

DADOS ADICIONAIS

INFORMAÇÕES COMPLEMENTARES	RESERVADO AO FISCO
Inf. Contribuinte: | ICMS diferido nos termos do art. 392 do Decreto nº 45490/2000 (RICMS/SP) Email do Destinatário: JUNIOR@PENEDOCONTABIL.COM.BR	

RECEBEMOS DE COOPERATIVA DE TRABALHO RAINHA DA RECICLAGEM OS PRODUTOS E/OU SERVIÇOS CONSTANTES DA NOTA FISCAL ELETRÔNICA INDICADA ABAIXO. EMISSÃO: 20/01/2026 VALOR TOTAL: R$ 280,00 DESTINATÁRIO: OWENS-ILLINOIS DO BRASIL INDUSTRIA E COMERCIO LTDA - Avenida Olavo Egídio de Souza Aranha, 2270 Parque Císper São Paulo-SP

DATA DE RECEBIMENTO	IDENTIFICAÇÃO E ASSINATURA DO RECEBEDOR

NF-e
Nº. 000.001.969
Série 002

IDENTIFICAÇÃO DO EMITENTE

COOPERATIVA DE TRABALHO RAINHA DA RECICLAGEM
RUA JAPICHAUÁ, 313
Jardim Matarazzo - 03813-310
São Paulo - SP Fone/Fax: 1125443750

DANFE
Documento Auxiliar da Nota Fiscal Eletrônica

0 - ENTRADA
1 - SAÍDA
1

Nº. 000.001.969
Série 002
Folha 1/1

CHAVE DE ACESSO
3526 0124 4952 4600 0140 5500 2000 0019 6919 1023 8397

Consulta de autenticidade no portal nacional da NF-e
www.nfe.fazenda.gov.br/portal ou no site da Sefaz Autorizadora

NATUREZA DA OPERAÇÃO	PROTOCOLO DE AUTORIZAÇÃO DE USO
VENDA	**135260247783282 - 20/01/2026 13:38:23**

INSCRIÇÃO ESTADUAL	INSCRIÇÃO MUNICIPAL	INSCRIÇÃO ESTADUAL DO SUBST. TRIBUT.	CNPJ / CPF
140680778111	**54430640**		**24.495.246/0001-40**

DESTINATÁRIO / REMETENTE

NOME / RAZÃO SOCIAL	CNPJ / CPF	DATA DA EMISSÃO
OWENS-ILLINOIS DO BRASIL INDUSTRIA E COMERCIO LTDA	**08.910.541/0003-20**	**20/01/2026**

ENDEREÇO	BAIRRO / DISTRITO	CEP	DATA DA SAÍDA/ENTRADA
Avenida Olavo Egídio de Souza Aranha, 2270	**Parque Císper**	**03822-900**	

MUNICÍPIO	UF	FONE / FAX	INSCRIÇÃO ESTADUAL	HORA DA SAÍDA/ENTRADA
São Paulo	**SP**	**11984316587**	**149826358113**	

FATURA / DUPLICATA

Num.	**001**
Venc.	**22/01/2026**
Valor	**R$ 280,00**

CÁLCULO DO IMPOSTO

BASE DE CÁLC. DO ICMS	VALOR DO ICMS	BASE DE CÁLC. ICMS S.T.	VALOR DO ICMS SUBST.	V. IMP. IMPORTAÇÃO	V. ICMS UF REMET.	V. FCP UF DEST.	V. TOTAL PRODUTOS
280,00	**0,00**	**0,00**	**0,00**	**0,00**	**0,00**	**0,00**	**280,00**
VALOR DO FRETE	VALOR DO SEGURO	DESCONTO	OUTRAS DESPESAS	VALOR TOTAL IPI	V. ICMS UF DEST.	V. TOT. TRIB.	V. TOTAL DA NOTA
0,00	**0,00**	**0,00**	**0,00**	**0,00**	**0,00**	**0,00**	**280,00**

TRANSPORTADOR / VOLUMES TRANSPORTADOS

NOME / RAZÃO SOCIAL	FRETE	CÓDIGO ANTT	PLACA DO VEÍCULO	UF	CNPJ / CPF
	4-Próprio por conta do Dest		**CMP5348**	**SP**	

ENDEREÇO	MUNICÍPIO	UF	INSCRIÇÃO ESTADUAL

QUANTIDADE	ESPÉCIE	MARCA	NUMERAÇÃO	PESO BRUTO	PESO LÍQUIDO
	Caçamba aberta			**400,000**	**400,000**

DADOS DOS PRODUTOS / SERVIÇOS

CÓDIGO PRODUTO	DESCRIÇÃO DO PRODUTO / SERVIÇO	NCM/SH	O/CST	CFOP	UN	QUANT	VALOR UNIT	VALOR TOTAL	VALOR DESC	B.CÁLC ICMS	VALOR ICMS	VALOR IPI	ALÍQ. ICMS	ALÍQ. IPI
700337	CACO MISTO EXTER RECIC N BENE GC	70010000	0/51	5102	KG	400,0000	0,7000	280,00	0,00	280,00	0,00		18,00	

DADOS ADICIONAIS

INFORMAÇÕES COMPLEMENTARES	RESERVADO AO FISCO
Inf. Contribuinte: | ICMS diferido nos termos do art. 392 do Decreto nº 45490/2000 (RICMS/SP) Email do Destinatário: sp03.xml@o-i.com	

RECEBEMOS DE COOPERATIVA DE TRABALHO RAINHA DA RECICLAGEM OS PRODUTOS E/OU SERVIÇOS CONSTANTES DA NOTA FISCAL ELETRÔNICA INDICADA ABAIXO. EMISSÃO: 20/01/2026 VALOR TOTAL: R$ 7.056,00 DESTINATÁRIO: SOBRA DE SUCATAS LTDA - Rua Reverendo Izac Silvério, 11 Jardim Belém São Paulo-SP

DATA DE RECEBIMENTO	IDENTIFICAÇÃO E ASSINATURA DO RECEBEDOR

NF-e
Nº. 000.001.970
Série 002

IDENTIFICAÇÃO DO EMITENTE

COOPERATIVA DE TRABALHO RAINHA DA RECICLAGEM
RUA JAPICHAUÁ, 313
Jardim Matarazzo - 03813-310
São Paulo - SP Fone/Fax: 1125443750

DANFE
Documento Auxiliar da Nota Fiscal Eletrônica

0 - ENTRADA
1 - SAÍDA
1

Nº. 000.001.970
Série 002
Folha 1/1

CHAVE DE ACESSO
3526 0124 4952 4600 0140 5500 2000 0019 7017 7173 5959

Consulta de autenticidade no portal nacional da NF-e
www.nfe.fazenda.gov.br/portal ou no site da Sefaz Autorizadora

NATUREZA DA OPERAÇÃO	PROTOCOLO DE AUTORIZAÇÃO DE USO
VENDA	**135260249921432 - 20/01/2026 16:07:42**

INSCRIÇÃO ESTADUAL	INSCRIÇÃO MUNICIPAL	INSCRIÇÃO ESTADUAL DO SUBST. TRIBUT.	CNPJ / CPF
140680778111	**54430640**		**24.495.246/0001-40**

DESTINATÁRIO / REMETENTE

NOME / RAZÃO SOCIAL	CNPJ / CPF	DATA DA EMISSÃO
SOBRA DE SUCATAS LTDA	**27.666.178/0001-22**	**20/01/2026**

ENDEREÇO	BAIRRO / DISTRITO	CEP	DATA DA SAÍDA/ENTRADA
Rua Reverendo Izac Silvério, 11	**Jardim Belém**	**03810-030**	

MUNICÍPIO	UF	FONE / FAX	INSCRIÇÃO ESTADUAL	HORA DA SAÍDA/ENTRADA
São Paulo	**SP**	**1125460704**	**118027852115**	

FATURA / DUPLICATA

Num.	**001**
Venc.	**22/01/2026**
Valor	**R$ 7.056,00**

CÁLCULO DO IMPOSTO

BASE DE CÁLC. DO ICMS	VALOR DO ICMS	BASE DE CÁLC. ICMS S.T.	VALOR DO ICMS SUBST.	V. IMP. IMPORTAÇÃO	V. ICMS UF REMET.	V. FCP UF DEST.	V. TOTAL PRODUTOS
7.056,00	**0,00**	**0,00**	**0,00**	**0,00**	**0,00**	**0,00**	**7.056,00**
VALOR DO FRETE	VALOR DO SEGURO	DESCONTO	OUTRAS DESPESAS	VALOR TOTAL IPI	V. ICMS UF DEST.	V. TOT. TRIB.	V. TOTAL DA NOTA
0,00	**0,00**	**0,00**	**0,00**	**0,00**	**0,00**	**0,00**	**7.056,00**

TRANSPORTADOR / VOLUMES TRANSPORTADOS

NOME / RAZÃO SOCIAL	FRETE	CÓDIGO ANTT	PLACA DO VEÍCULO	UF	CNPJ / CPF
	4-Próprio por conta do Dest		**FNA0F75**	**SP**	

ENDEREÇO	MUNICÍPIO	UF	INSCRIÇÃO ESTADUAL

QUANTIDADE	ESPÉCIE	MARCA	NUMERAÇÃO	PESO BRUTO	PESO LÍQUIDO
	Fardos			**630,000**	**630,000**

DADOS DOS PRODUTOS / SERVIÇOS

CÓDIGO PRODUTO	DESCRIÇÃO DO PRODUTO / SERVIÇO	NCM/SH	O/CST	CFOP	UN	QUANT	VALOR UNIT	VALOR TOTAL	VALOR DESC	B.CÁLC ICMS	VALOR ICMS	VALOR IPI	ALÍQ. ICMS	ALÍQ. IPI
033	SUCATAS LATAS DE ALUMINIO (PÓS CONSUMO)	76020000	0/51	5102	KG	630,0000	11,2000	7.056,00	0,00	7.056,00	0,00		18,00	

DADOS ADICIONAIS

INFORMAÇÕES COMPLEMENTARES	RESERVADO AO FISCO
Inf. Contribuinte: | ICMS diferido nos termos do art. 392 do Decreto nº 45490/2000 (RICMS/SP) Email do Destinatário: FIORAVANTE_TRANQUILLO@HOTMAIL.COM	

RECEBEMOS DE COOPERATIVA DE TRABALHO RAINHA DA RECICLAGEM OS PRODUTOS E/OU SERVIÇOS CONSTANTES DA NOTA FISCAL ELETRÔNICA INDICADA ABAIXO. EMISSÃO: 22/01/2026 VALOR TOTAL: R$ 4.614,50 DESTINATÁRIO: PLÁSTPEL RECICLAGEM INDUSTRIAL LTDA - Rua Girassol, 30 Loteamento Industrial Coral Mauá-SP

DATA DE RECEBIMENTO	IDENTIFICAÇÃO E ASSINATURA DO RECEBEDOR

NF-e
Nº. 000.001.977
Série 002

IDENTIFICAÇÃO DO EMITENTE

COOPERATIVA DE TRABALHO RAINHA DA RECICLAGEM
RUA JAPICHAUÁ, 313
Jardim Matarazzo - 03813-310
São Paulo - SP Fone/Fax: 1125443750

DANFE
Documento Auxiliar da Nota Fiscal Eletrônica

0 - ENTRADA
1 - SAÍDA
1

Nº. 000.001.977
Série 002
Folha 1/1

CHAVE DE ACESSO
3526 0124 4952 4600 0140 5500 2000 0019 7715 6071 5142

Consulta de autenticidade no portal nacional da NF-e
www.nfe.fazenda.gov.br/portal ou no site da Sefaz Autorizadora

NATUREZA DA OPERAÇÃO	PROTOCOLO DE AUTORIZAÇÃO DE USO
VENDA	**135260275683070 - 22/01/2026 09:49:42**

INSCRIÇÃO ESTADUAL	INSCRIÇÃO MUNICIPAL	INSCRIÇÃO ESTADUAL DO SUBST. TRIBUT.	CNPJ / CPF
140680778111	**54430640**		**24.495.246/0001-40**

DESTINATÁRIO / REMETENTE

NOME / RAZÃO SOCIAL	CNPJ / CPF	DATA DA EMISSÃO
PLASTPEL RECICLAGEM INDUSTRIAL LTDA	**00.618.730/0001-50**	**22/01/2026**

ENDEREÇO	BAIRRO / DISTRITO	CEP	DATA DA SAÍDA/ENTRADA
Rua Girassol, 30	**Loteamento Industrial Coral**	**09372-030**	

MUNICÍPIO	UF	FONE / FAX	INSCRIÇÃO ESTADUAL	HORA DA SAÍDA/ENTRADA
Mauá	**SP**	**11934634921**	**442197989118**	

FATURA / DUPLICATA

Num.	**001**
Venc.	**26/01/2026**
Valor	**R$ 4.614,50**

CÁLCULO DO IMPOSTO

BASE DE CÁLC. DO ICMS	VALOR DO ICMS	BASE DE CÁLC. ICMS S.T.	VALOR DO ICMS SUBST.	V. IMP. IMPORTAÇÃO	V. ICMS UF REMET.	V. FCP UF DEST.	V. TOTAL PRODUTOS
4.614,50	**0,00**	**0,00**	**0,00**	**0,00**	**0,00**	**0,00**	**4.614,50**
VALOR DO FRETE	VALOR DO SEGURO	DESCONTO	OUTRAS DESPESAS	VALOR TOTAL IPI	V. ICMS UF DEST.	V. TOT. TRIB.	V. TOTAL DA NOTA
0,00	**0,00**	**0,00**	**0,00**	**0,00**	**0,00**	**0,00**	**4.614,50**

TRANSPORTADOR / VOLUMES TRANSPORTADOS

NOME / RAZÃO SOCIAL	FRETE	CÓDIGO ANTT	PLACA DO VEÍCULO	UF	CNPJ / CPF
	4-Próprio por conta do Dest		**SSW5G07**	**SP**	

ENDEREÇO	MUNICÍPIO	UF	INSCRIÇÃO ESTADUAL

QUANTIDADE	ESPÉCIE	MARCA	NUMERAÇÃO	PESO BRUTO	PESO LÍQUIDO
	Fardos			**8.390,000**	**8.390,000**

DADOS DOS PRODUTOS / SERVIÇOS

CÓDIGO PRODUTO	DESCRIÇÃO DO PRODUTO / SERVIÇO	NCM/SH	O/CST	CFOP	UN	QUANT	VALOR UNIT	VALOR TOTAL	VALOR DESC	B.CÁLC ICMS	VALOR ICMS	VALOR IPI	ALÍQ. ICMS	ALÍQ. IPI
003	Papel Misto Pós Consumo	47079000	0/51	5102	KG	8.390,0000	0,5500	4.614,50	0,00	4.614,50	0,00		18,00	

DADOS ADICIONAIS

INFORMAÇÕES COMPLEMENTARES

Inf. Contribuinte: | ICMS diferido nos termos do art. 392 do Decreto nº 45490/2000 (RICMS/SP) | Venda com suspensão das contribuições para o PIS/Cofins nos termos do artigo 48 da Lei 11.196/2005 | A massa recuperada e demais dados desta NF-e são de uso exclusivo e titularidade do Programa MÃOS PRO FUTURO CNPJ 00.478.478/0001-21, ficando o emissor sujeito às sanções legais em caso de colidência ou duplicidade de contabilização junto a terceiros Email do Destinatário: nfe@plastpelreciclagem.com.br

RESERVADO AO FISCO

RECEBEMOS DE COOPERATIVA DE TRABALHO RAINHA DA RECICLAGEM OS PRODUTOS E/OU SERVIÇOS CONSTANTES DA NOTA FISCAL ELETRÔNICA INDICADA ABAIXO. EMISSÃO: 22/01/2026 VALOR TOTAL: R$ 7.198,00 DESTINATÁRIO: PLÁSTPEL RECICLAGEM INDUSTRIAL LTDA - Rua Girassol, 30 Loteamento Industrial Coral Mauá-SP

DATA DE RECEBIMENTO	IDENTIFICAÇÃO E ASSINATURA DO RECEBEDOR

NF-e
Nº. 000.001.978
Série 002

IDENTIFICAÇÃO DO EMITENTE

COOPERATIVA DE TRABALHO RAINHA DA RECICLAGEM
RUA JAPICHAUÁ, 313
Jardim Matarazzo - 03813-310
São Paulo - SP Fone/Fax: 1125443750

DANFE
Documento Auxiliar da Nota Fiscal Eletrônica

0 - ENTRADA
1 - SAÍDA
1

Nº. 000.001.978
Série 002
Folha 1/1

CHAVE DE ACESSO
3526 0124 4952 4600 0140 5500 2000 0019 7818 0520 5980

Consulta de autenticidade no portal nacional da NF-e
www.nfe.fazenda.gov.br/portal ou no site da Sefaz Autorizadora

NATUREZA DA OPERAÇÃO	PROTOCOLO DE AUTORIZAÇÃO DE USO
VENDA	**135260275741648 - 22/01/2026 09:53:03**

INSCRIÇÃO ESTADUAL	INSCRIÇÃO MUNICIPAL	INSCRIÇÃO ESTADUAL DO SUBST. TRIBUT.	CNPJ / CPF
140680778111	**54430640**		**24.495.246/0001-40**

DESTINATÁRIO / REMETENTE

NOME / RAZÃO SOCIAL	CNPJ / CPF	DATA DA EMISSÃO
PLASTPEL RECICLAGEM INDUSTRIAL LTDA	**00.618.730/0001-50**	**22/01/2026**

ENDEREÇO	BAIRRO / DISTRITO	CEP	DATA DA SAÍDA/ENTRADA
Rua Girassol, 30	**Loteamento Industrial Coral**	**09372-030**	

MUNICÍPIO	UF	FONE / FAX	INSCRIÇÃO ESTADUAL	HORA DA SAÍDA/ENTRADA
Mauá	**SP**	**11934634921**	**442197989118**	

FATURA / DUPLICATA

Num.	**001**
Venc.	**26/01/2026**
Valor	**R$ 7.198,00**

CÁLCULO DO IMPOSTO

BASE DE CÁLC. DO ICMS	VALOR DO ICMS	BASE DE CÁLC. ICMS S.T.	VALOR DO ICMS SUBST.	V. IMP. IMPORTAÇÃO	V. ICMS UF REMET.	V. FCP UF DEST.	V. TOTAL PRODUTOS
7.198,00	**0,00**	**0,00**	**0,00**	**0,00**	**0,00**	**0,00**	**7.198,00**
VALOR DO FRETE	VALOR DO SEGURO	DESCONTO	OUTRAS DESPESAS	VALOR TOTAL IPI	V. ICMS UF DEST.	V. TOT. TRIB.	V. TOTAL DA NOTA
0,00	**0,00**	**0,00**	**0,00**	**0,00**	**0,00**	**0,00**	**7.198,00**

TRANSPORTADOR / VOLUMES TRANSPORTADOS

NOME / RAZÃO SOCIAL	FRETE	CÓDIGO ANTT	PLACA DO VEÍCULO	UF	CNPJ / CPF
	4-Próprio por conta do Dest		**FUD1933**	**SP**	

ENDEREÇO	MUNICÍPIO	UF	INSCRIÇÃO ESTADUAL

QUANTIDADE	ESPÉCIE	MARCA	NUMERAÇÃO	PESO BRUTO	PESO LÍQUIDO
	Fardos			**8.810,000**	**8.810,000**

DADOS DOS PRODUTOS / SERVIÇOS

CÓDIGO PRODUTO	DESCRIÇÃO DO PRODUTO / SERVIÇO	NCM/SH	O/CST	CFOP	UN	QUANT	VALOR UNIT	VALOR TOTAL	VALOR DESC	B.CÁLC ICMS	VALOR ICMS	VALOR IPI	ALÍQ. ICMS	ALÍQ. IPI
002	PAPELÃO POS CONSUMO	47071000	0/51	5102	KG	7.810,0000	0,8000	6.248,00	0,00	6.248,00	0,00		18,00	
001	Papel Branco Pós Consumo	47079000	0/51	5102	KG	1.000,0000	0,9500	950,00	0,00	950,00	0,00		18,00	

DADOS ADICIONAIS

INFORMAÇÕES COMPLEMENTARES

Inf. Contribuinte: | ICMS diferido nos termos do art. 392 do Decreto nº 45490/2000 (RICMS/SP) | Venda com suspensão das contribuições para o PIS/Cofins nos termos do artigo 48 da Lei 11.196/2005 | A massa recuperada e demais dados desta NF-e são de uso exclusivo e titularidade do Programa MÃOS PRO FUTURO CNPJ 00.478.478/0001-21, ficando o emissor sujeito às sanções legais em caso de colidência ou duplicidade de contabilização junto a terceiros Email do Destinatário: nfe@plastpelreciclagem.com.br

RESERVADO AO FISCO

RECEBEMOS DE COOPERATIVA DE TRABALHO RAINHA DA RECICLAGEM OS PRODUTOS E/OU SERVIÇOS CONSTANTES DA NOTA FISCAL ELETRÔNICA INDICADA ABAIXO. EMISSÃO: 22/01/2026 VALOR TOTAL: R$ 1.855,00 DESTINATÁRIO: PLÁSTPEL RECICLAGEM INDUSTRIAL LTDA - Rua Girassol, 30 Loteamento Industrial Coral Mauá-SP

DATA DE RECEBIMENTO	IDENTIFICAÇÃO E ASSINATURA DO RECEBEDOR

NF-e
Nº. 000.001.979
Série 002

IDENTIFICAÇÃO DO EMITENTE

COOPERATIVA DE TRABALHO RAINHA DA RECICLAGEM
RUA JAPICHAUÁ, 313
Jardim Matarazzo - 03813-310
São Paulo - SP Fone/Fax: 1125443750

DANFE
Documento Auxiliar da Nota Fiscal Eletrônica

0 - ENTRADA
1 - SAÍDA
1

Nº. 000.001.979
Série 002
Folha 1/1

CHAVE DE ACESSO
3526 0124 4952 4600 0140 5500 2000 0019 7912 4673 5750

Consulta de autenticidade no portal nacional da NF-e
www.nfe.fazenda.gov.br/portal ou no site da Sefaz Autorizadora

NATUREZA DA OPERAÇÃO	PROTOCOLO DE AUTORIZAÇÃO DE USO
VENDA	**135260275801351 - 22/01/2026 09:56:28**

INSCRIÇÃO ESTADUAL	INSCRIÇÃO MUNICIPAL	INSCRIÇÃO ESTADUAL DO SUBST. TRIBUT.	CNPJ / CPF
140680778111	**54430640**		**24.495.246/0001-40**

DESTINATÁRIO / REMETENTE

NOME / RAZÃO SOCIAL	CNPJ / CPF	DATA DA EMISSÃO
PLASTPEL RECICLAGEM INDUSTRIAL LTDA	**00.618.730/0001-50**	**22/01/2026**

ENDEREÇO	BAIRRO / DISTRITO	CEP	DATA DA SAÍDA/ENTRADA
Rua Girassol, 30	**Loteamento Industrial Coral**	**09372-030**	

MUNICÍPIO	UF	FONE / FAX	INSCRIÇÃO ESTADUAL	HORA DA SAÍDA/ENTRADA
Mauá	**SP**	**11934634921**	**442197989118**	

FATURA / DUPLICATA

Num.	**001**
Venc.	**26/01/2026**
Valor	**R$ 1.855,00**

CÁLCULO DO IMPOSTO

BASE DE CÁLC. DO ICMS	VALOR DO ICMS	BASE DE CÁLC. ICMS S.T.	VALOR DO ICMS SUBST.	V. IMP. IMPORTAÇÃO	V. ICMS UF REMET.	V. FCP UF DEST.	V. TOTAL PRODUTOS
1.855,00	**0,00**	**0,00**	**0,00**	**0,00**	**0,00**	**0,00**	**1.855,00**
VALOR DO FRETE	VALOR DO SEGURO	DESCONTO	OUTRAS DESPESAS	VALOR TOTAL IPI	V. ICMS UF DEST.	V. TOT. TRIB.	V. TOTAL DA NOTA
0,00	**0,00**	**0,00**	**0,00**	**0,00**	**0,00**	**0,00**	**1.855,00**

TRANSPORTADOR / VOLUMES TRANSPORTADOS

NOME / RAZÃO SOCIAL	FRETE	CÓDIGO ANTT	PLACA DO VEÍCULO	UF	CNPJ / CPF
	4-Próprio por conta do Dest		**SSW5G07**	**SP**	

ENDEREÇO	MUNICÍPIO	UF	INSCRIÇÃO ESTADUAL

QUANTIDADE	ESPÉCIE	MARCA	NUMERAÇÃO	PESO BRUTO	PESO LÍQUIDO
	Caçamba aberta			**3.710,000**	**3.710,000**

DADOS DOS PRODUTOS / SERVIÇOS

CÓDIGO PRODUTO	DESCRIÇÃO DO PRODUTO / SERVIÇO	NCM/SH	O/CST	CFOP	UN	QUANT	VALOR UNIT	VALOR TOTAL	VALOR DESC	B.CÁLC ICMS	VALOR ICMS	VALOR IPI	ALÍQ. ICMS	ALÍQ. IPI
160117	SUCATA DE FERRO MISTA(PÓS CONSUMO)	72042900	0/51	5102	KG	3.710,0000	0,5000	1.855,00	0,00	1.855,00	0,00		18,00	

DADOS ADICIONAIS

INFORMAÇÕES COMPLEMENTARES

Inf. Contribuinte: | ICMS diferido nos termos do art. 392 do Decreto nº 45490/2000 (RICMS/SP) | Venda com suspensão das contribuições para o PIS/Cofins nos termos do artigo 48 da Lei 11.196/2005 | A massa recuperada e demais dados desta NF-e são de uso exclusivo e titularidade do Programa MÃOS PRO FUTURO CNPJ 00.478.478/0001-21, ficando o emissor sujeito às sanções legais em caso de colidência ou duplicidade de contabilização junto a terceiros Email do Destinatário: nfe@plastpelreciclagem.com.br

RESERVADO AO FISCO

RECEBEMOS DE COOPERATIVA DE TRABALHO RAINHA DA RECICLAGEM OS PRODUTOS E/OU SERVIÇOS CONSTANTES DA NOTA FISCAL ELETRÔNICA INDICADA ABAIXO. EMISSÃO: 22/01/2026 VALOR TOTAL: R$ 1.835,50 DESTINATÁRIO: COMPARE.COM - Avenida Armando Bei, 401 Vila Nova Bonsucesso Guarulhos-SP

DATA DE RECEBIMENTO	IDENTIFICAÇÃO E ASSINATURA DO RECEBEDOR

NF-e
Nº. 000.001.980
Série 002

IDENTIFICAÇÃO DO EMITENTE

COOPERATIVA DE TRABALHO RAINHA DA RECICLAGEM
RUA JAPICHAUÁ, 313
Jardim Matarazzo - 03813-310
São Paulo - SP Fone/Fax: 1125443750

DANFE
Documento Auxiliar da Nota Fiscal Eletrônica

0 - ENTRADA
1 - SAÍDA
1

Nº. 000.001.980
Série 002
Folha 1/1

CHAVE DE ACESSO
3526 0124 4952 4600 0140 5500 2000 0019 8019 0641 1370

Consulta de autenticidade no portal nacional da NF-e
www.nfe.fazenda.gov.br/portal ou no site da Sefaz Autorizadora

NATUREZA DA OPERAÇÃO	PROTOCOLO DE AUTORIZAÇÃO DE USO
VENDA	**135260279697900 - 22/01/2026 14:25:05**

INSCRIÇÃO ESTADUAL	INSCRIÇÃO MUNICIPAL	INSCRIÇÃO ESTADUAL DO SUBST. TRIBUT.	CNPJ / CPF
140680778111	**54430640**		**24.495.246/0001-40**

DESTINATÁRIO / REMETENTE

NOME / RAZÃO SOCIAL	CNPJ / CPF	DATA DA EMISSÃO
COMPARE.COM	**34.817.763/0001-41**	**22/01/2026**

ENDEREÇO	BAIRRO / DISTRITO	CEP	DATA DA SAÍDA/ENTRADA
Avenida Armando Bei, 401	**Vila Nova Bonsucesso**	**07175-000**	

MUNICÍPIO	UF	FONE / FAX	INSCRIÇÃO ESTADUAL	HORA DA SAÍDA/ENTRADA
Guarulhos	**SP**	**11951099365**	**796973312117**	

FATURA / DUPLICATA

Num.	**001**
Venc.	**26/01/2026**
Valor	**R$ 1.835,50**

CÁLCULO DO IMPOSTO

BASE DE CÁLC. DO ICMS	VALOR DO ICMS	BASE DE CÁLC. ICMS S.T.	VALOR DO ICMS SUBST.	V. IMP. IMPORTAÇÃO	V. ICMS UF REMET.	V. FCP UF DEST.	V. TOTAL PRODUTOS
1.835,50	**0,00**	**0,00**	**0,00**	**0,00**	**0,00**	**0,00**	**1.835,50**
VALOR DO FRETE	VALOR DO SEGURO	DESCONTO	OUTRAS DESPESAS	VALOR TOTAL IPI	V. ICMS UF DEST.	V. TOT. TRIB.	V. TOTAL DA NOTA
0,00	**0,00**	**0,00**	**0,00**	**0,00**	**0,00**	**0,00**	**1.835,50**

TRANSPORTADOR / VOLUMES TRANSPORTADOS

NOME / RAZÃO SOCIAL	FRETE	CÓDIGO ANTT	PLACA DO VEÍCULO	UF	CNPJ / CPF
	4-Próprio por conta do Dest		**FNA0F75**	**SP**	

ENDEREÇO	MUNICÍPIO	UF	INSCRIÇÃO ESTADUAL

QUANTIDADE	ESPÉCIE	MARCA	NUMERAÇÃO	PESO BRUTO	PESO LÍQUIDO
	Fardos			**932,000**	**932,000**

DADOS DOS PRODUTOS / SERVIÇOS

CÓDIGO PRODUTO	DESCRIÇÃO DO PRODUTO / SERVIÇO	NCM/SH	O/CST	CFOP	UN	QUANT	VALOR UNIT	VALOR TOTAL	VALOR DESC	B.CÁLC ICMS	VALOR ICMS	VALOR IPI	ALÍQ. ICMS	ALÍQ. IPI
015	APARAS MISTA PLASTICA (PÓS CONSUMO DENTRE OUTROS PLÁSTICOS)	39151000	0/51	5102	KG	494,5000	1,5000	741,75	0,00	741,75	0,00		18,00	
013	Aparas Plástica Canela (Pós Consumo)	39151000	0/51	5102	KG	437,5000	2,5000	1.093,75	0,00	1.093,75	0,00		18,00	

DADOS ADICIONAIS

INFORMAÇÕES COMPLEMENTARES

Inf. Contribuinte: | ICMS diferido nos termos do art. 392 do Decreto nº 45490/2000 (RICMS/SP) | Venda com suspensão das contribuições para o PIS/Cofins nos termos do artigo 48 da Lei 11.196/2005 | A massa recuperada e demais dados desta NF-e são de uso exclusivo e titularidade do Programa MÃOS PRO FUTURO CNPJ 00.478.478/0001-21, ficando o emissor sujeito às sanções legais em caso de colidência ou duplicidade de contabilização junto a terceiros Email do Destinatário: compareclean1@gmail.com

RESERVADO AO FISCO

RECEBEMOS DE COOPERATIVA DE TRABALHO RAINHA DA RECICLAGEM OS PRODUTOS E/OU SERVIÇOS CONSTANTES DA NOTA FISCAL ELETRÔNICA INDICADA ABAIXO. EMISSÃO: 26/01/2026 VALOR TOTAL: R$ 8.457,50 DESTINATÁRIO: PLÁSTPEL RECICLAGEM INDUSTRIAL LTDA - Rua Girassol, 30 Loteamento Industrial Coral Mauá-SP

DATA DE RECEBIMENTO	IDENTIFICAÇÃO E ASSINATURA DO RECEBEDOR

NF-e
Nº. 000.001.981
Série 002

IDENTIFICAÇÃO DO EMITENTE

COOPERATIVA DE TRABALHO RAINHA DA RECICLAGEM
RUA JAPICHAUÁ, 313
Jardim Matarazzo - 03813-310
São Paulo - SP Fone/Fax: 1125443750

DANFE
Documento Auxiliar da Nota Fiscal Eletrônica

0 - ENTRADA
1 - SAÍDA
1

Nº. 000.001.981
Série 002
Folha 1/1

CHAVE DE ACESSO
3526 0124 4952 4600 0140 5500 2000 0019 8111 7183 5565

Consulta de autenticidade no portal nacional da NF-e
www.nfe.fazenda.gov.br/portal ou no site da Sefaz Autorizadora

NATUREZA DA OPERAÇÃO	PROTOCOLO DE AUTORIZAÇÃO DE USO
VENDA	**135260320002301 - 26/01/2026 08:16:52**

INSCRIÇÃO ESTADUAL	INSCRIÇÃO MUNICIPAL	INSCRIÇÃO ESTADUAL DO SUBST. TRIBUT.	CNPJ / CPF
140680778111	**54430640**		**24.495.246/0001-40**

DESTINATÁRIO / REMETENTE

NOME / RAZÃO SOCIAL	CNPJ / CPF	DATA DA EMISSÃO
PLASTPEL RECICLAGEM INDUSTRIAL LTDA	**00.618.730/0001-50**	**26/01/2026**

ENDEREÇO	BAIRRO / DISTRITO	CEP	DATA DA SAÍDA/ENTRADA
Rua Girassol, 30	**Loteamento Industrial Coral**	**09372-030**	

MUNICÍPIO	UF	FONE / FAX	INSCRIÇÃO ESTADUAL	HORA DA SAÍDA/ENTRADA
Mauá	**SP**	**11934634921**	**442197989118**	

FATURA / DUPLICATA

Num.	**001**
Venc.	**28/01/2026**
Valor	**R$ 8.457,50**

CÁLCULO DO IMPOSTO

BASE DE CÁLC. DO ICMS	VALOR DO ICMS	BASE DE CÁLC. ICMS S.T.	VALOR DO ICMS SUBST.	V. IMP. IMPORTAÇÃO	V. ICMS UF REMET.	V. FCP UF DEST.	V. TOTAL PRODUTOS
8.457,50	**0,00**	**0,00**	**0,00**	**0,00**	**0,00**	**0,00**	**8.457,50**
VALOR DO FRETE	VALOR DO SEGURO	DESCONTO	OUTRAS DESPESAS	VALOR TOTAL IPI	V. ICMS UF DEST.	V. TOT. TRIB.	V. TOTAL DA NOTA
0,00	**0,00**	**0,00**	**0,00**	**0,00**	**0,00**	**0,00**	**8.457,50**

TRANSPORTADOR / VOLUMES TRANSPORTADOS

NOME / RAZÃO SOCIAL	FRETE	CÓDIGO ANTT	PLACA DO VEÍCULO	UF	CNPJ / CPF
	4-Próprio por conta do Dest		**GFB9G92**	**SP**	

ENDEREÇO	MUNICÍPIO	UF	INSCRIÇÃO ESTADUAL

QUANTIDADE	ESPÉCIE	MARCA	NUMERAÇÃO	PESO BRUTO	PESO LÍQUIDO
	Fardos			**9.950,000**	**9.950,000**

DADOS DOS PRODUTOS / SERVIÇOS

CÓDIGO PRODUTO	DESCRIÇÃO DO PRODUTO / SERVIÇO	NCM/SH	O/CST	CFOP	UN	QUANT	VALOR UNIT	VALOR TOTAL	VALOR DESC	B.CÁLC ICMS	VALOR ICMS	VALOR IPI	ALÍQ. ICMS	ALÍQ. IPI
002	PAPELÃO POS CONSUMO	47071000	0/51	5102	KG	9.950,0000	0,8500	8.457,50	0,00	8.457,50	0,00		18,00	

DADOS ADICIONAIS

INFORMAÇÕES COMPLEMENTARES

Inf. Contribuinte: | ICMS diferido nos termos do art. 392 do Decreto nº 45490/2000 (RICMS/SP) | Venda com suspensão das contribuições para o PIS/Cofins nos termos do artigo 48 da Lei 11.196/2005 | A massa recuperada e demais dados desta NF-e são de uso exclusivo e titularidade do Programa MÃOS PRO FUTURO CNPJ 00.478.478/0001-21, ficando o emissor sujeito às sanções legais em caso de colidência ou duplicidade de contabilização junto a terceiros Email do Destinatário: nfe@plastpelreciclagem.com.br

RESERVADO AO FISCO

RECEBEMOS DE COOPERATIVA DE TRABALHO RAINHA DA RECICLAGEM OS PRODUTOS E/OU SERVIÇOS CONSTANTES DA NOTA FISCAL ELETRÔNICA INDICADA ABAIXO. EMISSÃO: 26/01/2026 VALOR TOTAL: R$ 7.378,00 DESTINATÁRIO: PLÁSTPEL RECICLAGEM INDUSTRIAL LTDA - Rua Girassol, 30 Loteamento Industrial Coral Mauá-SP

DATA DE RECEBIMENTO	IDENTIFICAÇÃO E ASSINATURA DO RECEBEDOR

NF-e
Nº. 000.001.982
Série 002

IDENTIFICAÇÃO DO EMITENTE

COOPERATIVA DE TRABALHO RAINHA DA RECICLAGEM
RUA JAPICHAUÁ, 313
Jardim Matarazzo - 03813-310
São Paulo - SP Fone/Fax: 1125443750

DANFE
Documento Auxiliar da Nota Fiscal Eletrônica

0 - ENTRADA
1 - SAÍDA
1

Nº. 000.001.982
Série 002
Folha 1/1

CHAVE DE ACESSO
3526 0124 4952 4600 0140 5500 2000 0019 8217 0149 4066

Consulta de autenticidade no portal nacional da NF-e www.nfe.fazenda.gov.br/portal ou no site da Sefaz Autorizadora

NATUREZA DA OPERAÇÃO	PROTOCOLO DE AUTORIZAÇÃO DE USO
VENDA	**135260320018058 - 26/01/2026 08:17:36**

INSCRIÇÃO ESTADUAL	INSCRIÇÃO MUNICIPAL	INSCRIÇÃO ESTADUAL DO SUBST. TRIBUT.	CNPJ / CPF
140680778111	**54430640**		**24.495.246/0001-40**

DESTINATÁRIO / REMETENTE

NOME / RAZÃO SOCIAL	CNPJ / CPF	DATA DA EMISSÃO
PLASTPEL RECICLAGEM INDUSTRIAL LTDA	**00.618.730/0001-50**	**26/01/2026**

ENDEREÇO	BAIRRO / DISTRITO	CEP	DATA DA SAÍDA/ENTRADA
Rua Girassol, 30	**Loteamento Industrial Coral**	**09372-030**	

MUNICÍPIO	UF	FONE / FAX	INSCRIÇÃO ESTADUAL	HORA DA SAÍDA/ENTRADA
Mauá	**SP**	**11934634921**	**442197989118**	

FATURA / DUPLICATA

Num.	**001**
Venc.	**28/01/2026**
Valor	**R$ 7.378,00**

CÁLCULO DO IMPOSTO

BASE DE CÁLC. DO ICMS	VALOR DO ICMS	BASE DE CÁLC. ICMS S.T.	VALOR DO ICMS SUBST.	V. IMP. IMPORTAÇÃO	V. ICMS UF REMET.	V. FCP UF DEST.	V. TOTAL PRODUTOS
7.378,00	**0,00**	**0,00**	**0,00**	**0,00**	**0,00**	**0,00**	**7.378,00**
VALOR DO FRETE	VALOR DO SEGURO	DESCONTO	OUTRAS DESPESAS	VALOR TOTAL IPI	V. ICMS UF DEST.	V. TOT. TRIB.	V. TOTAL DA NOTA
0,00	**0,00**	**0,00**	**0,00**	**0,00**	**0,00**	**0,00**	**7.378,00**

TRANSPORTADOR / VOLUMES TRANSPORTADOS

NOME / RAZÃO SOCIAL	FRETE	CÓDIGO ANTT	PLACA DO VEÍCULO	UF	CNPJ / CPF
	4-Próprio por conta do Dest		**GFB9G92**	**SP**	

ENDEREÇO	MUNICÍPIO	UF	INSCRIÇÃO ESTADUAL

QUANTIDADE	ESPÉCIE	MARCA	NUMERAÇÃO	PESO BRUTO	PESO LÍQUIDO
	Fardos			**8.680,000**	**8.680,000**

DADOS DOS PRODUTOS / SERVIÇOS

CÓDIGO PRODUTO	DESCRIÇÃO DO PRODUTO / SERVIÇO	NCM/SH	O/CST	CFOP	UN	QUANT	VALOR UNIT	VALOR TOTAL	VALOR DESC	B.CÁLC ICMS	VALOR ICMS	VALOR IPI	ALÍQ. ICMS	ALÍQ. IPI
002	PAPELÃO POS CONSUMO	47071000	0/51	5102	KG	8.680,0000	0,8500	7.378,00	0,00	7.378,00	0,00		18,00	

DADOS ADICIONAIS

INFORMAÇÕES COMPLEMENTARES

Inf. Contribuinte: | ICMS diferido nos termos do art. 392 do Decreto nº 45490/2000 (RICMS/SP) | Venda com suspensão das contribuições para o PIS/Cofins nos termos do artigo 48 da Lei 11.196/2005 | A massa recuperada e demais dados desta NF-e são de uso exclusivo e titularidade do Programa MÃOS PRO FUTURO CNPJ 00.478.478/0001-21, ficando o emissor sujeito às sanções legais em caso de colidência ou duplicidade de contabilização junto a terceiros Email do Destinatário: nfe@plastpelreciclagem.com.br

RESERVADO AO FISCO

RECEBEMOS DE COOPERATIVA DE TRABALHO RAINHA DA RECICLAGEM OS PRODUTOS E/OU SERVIÇOS CONSTANTES DA NOTA FISCAL ELETRÔNICA INDICADA ABAIXO. EMISSÃO: 26/01/2026 VALOR TOTAL: R$ 5.538,50 DESTINATÁRIO: PLÁSTPEL RECICLAGEM INDUSTRIAL LTDA - Rua Girassol, 30 Loteamento Industrial Coral Mauá-SP

DATA DE RECEBIMENTO	IDENTIFICAÇÃO E ASSINATURA DO RECEBEDOR

NF-e
Nº. 000.001.983
Série 002

IDENTIFICAÇÃO DO EMITENTE

COOPERATIVA DE TRABALHO RAINHA DA RECICLAGEM
RUA JAPICHAUÁ, 313
Jardim Matarazzo - 03813-310
São Paulo - SP Fone/Fax: 1125443750

DANFE
Documento Auxiliar da Nota Fiscal Eletrônica

0 - ENTRADA
1 - SAÍDA
1

Nº. 000.001.983
Série 002
Folha 1/1

CHAVE DE ACESSO
3526 0124 4952 4600 0140 5500 2000 0019 8318 2796 4450

Consulta de autenticidade no portal nacional da NF-e
www.nfe.fazenda.gov.br/portal ou no site da Sefaz Autorizadora

NATUREZA DA OPERAÇÃO	PROTOCOLO DE AUTORIZAÇÃO DE USO
VENDA	**135260320034713 - 26/01/2026 08:18:20**

INSCRIÇÃO ESTADUAL	INSCRIÇÃO MUNICIPAL	INSCRIÇÃO ESTADUAL DO SUBST. TRIBUT.	CNPJ / CPF
140680778111	**54430640**		**24.495.246/0001-40**

DESTINATÁRIO / REMETENTE

NOME / RAZÃO SOCIAL	CNPJ / CPF	DATA DA EMISSÃO
PLASTPEL RECICLAGEM INDUSTRIAL LTDA	**00.618.730/0001-50**	**26/01/2026**

ENDEREÇO	BAIRRO / DISTRITO	CEP	DATA DA SAÍDA/ENTRADA
Rua Girassol, 30	**Loteamento Industrial Coral**	**09372-030**	

MUNICÍPIO	UF	FONE / FAX	INSCRIÇÃO ESTADUAL	HORA DA SAÍDA/ENTRADA
Mauá	**SP**	**11934634921**	**442197989118**	

FATURA / DUPLICATA

Num.	**001**
Venc.	**28/01/2026**
Valor	**R$ 5.538,50**

CÁLCULO DO IMPOSTO

BASE DE CÁLC. DO ICMS	VALOR DO ICMS	BASE DE CÁLC. ICMS S.T.	VALOR DO ICMS SUBST.	V. IMP. IMPORTAÇÃO	V. ICMS UF REMET.	V. FCP UF DEST.	V. TOTAL PRODUTOS
5.538,50	**0,00**	**0,00**	**0,00**	**0,00**	**0,00**	**0,00**	**5.538,50**
VALOR DO FRETE	VALOR DO SEGURO	DESCONTO	OUTRAS DESPESAS	VALOR TOTAL IPI	V. ICMS UF DEST.	V. TOT. TRIB.	V. TOTAL DA NOTA
0,00	**0,00**	**0,00**	**0,00**	**0,00**	**0,00**	**0,00**	**5.538,50**

TRANSPORTADOR / VOLUMES TRANSPORTADOS

NOME / RAZÃO SOCIAL	FRETE	CÓDIGO ANTT	PLACA DO VEÍCULO	UF	CNPJ / CPF
	4-Próprio por conta do Dest		**FVQ0G05**	**SP**	

ENDEREÇO	MUNICÍPIO	UF	INSCRIÇÃO ESTADUAL

QUANTIDADE	ESPÉCIE	MARCA	NUMERAÇÃO	PESO BRUTO	PESO LÍQUIDO
	Fardos			**10.070,000**	**10.070,000**

DADOS DOS PRODUTOS / SERVIÇOS

CÓDIGO PRODUTO	DESCRIÇÃO DO PRODUTO / SERVIÇO	NCM/SH	O/CST	CFOP	UN	QUANT	VALOR UNIT	VALOR TOTAL	VALOR DESC	B.CÁLC ICMS	VALOR ICMS	VALOR IPI	ALÍQ. ICMS	ALÍQ. IPI
003	Papel Misto Pós Consumo	47079000	0/51	5102	KG	10.070,0000	0,5500	5.538,50	0,00	5.538,50	0,00		18,00	

DADOS ADICIONAIS

INFORMAÇÕES COMPLEMENTARES

Inf. Contribuinte: | ICMS diferido nos termos do art. 392 do Decreto nº 45490/2000 (RICMS/SP) | Venda com suspensão das contribuições para o PIS/Cofins nos termos do artigo 48 da Lei 11.196/2005 | A massa recuperada e demais dados desta NF-e são de uso exclusivo e titularidade do Programa MÃOS PRO FUTURO CNPJ 00.478.478/0001-21, ficando o emissor sujeito às sanções legais em caso de colidência ou duplicidade de contabilização junto a terceiros Email do Destinatário: nfe@plastpelreciclagem.com.br

RESERVADO AO FISCO

RECEBEMOS DE COOPERATIVA DE TRABALHO RAINHA DA RECICLAGEM OS PRODUTOS E/OU SERVIÇOS CONSTANTES DA NOTA FISCAL ELETRÔNICA INDICADA ABAIXO. EMISSÃO: 26/01/2026 VALOR TOTAL: R$ 3.139,50 DESTINATÁRIO: YATTO ECONOMIA CIRCULAR LTDA - RODOVIA GOVERNADOR DOUTOR ADHEMAR PEREIRA DE BARROS, S/N SANTA URSULA JAGUARIUNA-SP

DATA DE RECEBIMENTO	IDENTIFICAÇÃO E ASSINATURA DO RECEBEDOR

NF-e
Nº. 000.001.984
Série 002

IDENTIFICAÇÃO DO EMITENTE

COOPERATIVA DE TRABALHO RAINHA DA RECICLAGEM
RUA JAPICHAUÁ, 313
Jardim Matarazzo - 03813-310
São Paulo - SP Fone/Fax: 1125443750

DANFE
Documento Auxiliar da Nota Fiscal Eletrônica

0 - ENTRADA
1 - SAÍDA
1

Nº. 000.001.984
Série 002
Folha 1/1

CHAVE DE ACESSO
3526 0124 4952 4600 0140 5500 2000 0019 8411 6284 9283

Consulta de autenticidade no portal nacional da NF-e
www.nfe.fazenda.gov.br/portal ou no site da Sefaz Autorizadora

NATUREZA DA OPERAÇÃO	PROTOCOLO DE AUTORIZAÇÃO DE USO
VENDA	**135260324274025 - 26/01/2026 11:57:48**

INSCRIÇÃO ESTADUAL	INSCRIÇÃO MUNICIPAL	INSCRIÇÃO ESTADUAL DO SUBST. TRIBUT.	CNPJ / CPF
140680778111	**54430640**		**24.495.246/0001-40**

DESTINATÁRIO / REMETENTE

NOME / RAZÃO SOCIAL	CNPJ / CPF	DATA DA EMISSÃO
YATTO ECONOMIA CIRCULAR LTDA	**41.592.752/0001-76**	**26/01/2026**

ENDEREÇO	BAIRRO / DISTRITO	CEP	DATA DA SAÍDA/ENTRADA
RODOVIA GOVERNADOR DOUTOR ADHEMAR PEREIRA DE BARROS, S/N	**SANTA URSULA**	**13918-006**	

MUNICÍPIO	UF	FONE / FAX	INSCRIÇÃO ESTADUAL	HORA DA SAÍDA/ENTRADA
JAGUARIUNA	**SP**	**19971552023**	**395149640110**	

FATURA / DUPLICATA

Num.	**001**
Venc.	**28/01/2026**
Valor	**R$ 3.139,50**

CÁLCULO DO IMPOSTO

BASE DE CÁLC. DO ICMS	VALOR DO ICMS	BASE DE CÁLC. ICMS S.T.	VALOR DO ICMS SUBST.	V. IMP. IMPORTAÇÃO	V. ICMS UF REMET.	V. FCP UF DEST.	V. TOTAL PRODUTOS
3.139,50	**0,00**	**0,00**	**0,00**	**0,00**	**0,00**	**0,00**	**3.139,50**
VALOR DO FRETE	VALOR DO SEGURO	DESCONTO	OUTRAS DESPESAS	VALOR TOTAL IPI	V. ICMS UF DEST.	V. TOT. TRIB.	V. TOTAL DA NOTA
0,00	**0,00**	**0,00**	**0,00**	**0,00**	**0,00**	**0,00**	**3.139,50**

TRANSPORTADOR / VOLUMES TRANSPORTADOS

NOME / RAZÃO SOCIAL	FRETE	CÓDIGO ANTT	PLACA DO VEÍCULO	UF	CNPJ / CPF
	4-Próprio por conta do Dest		**DBM8161**	**SP**	

ENDEREÇO	MUNICÍPIO	UF	INSCRIÇÃO ESTADUAL

QUANTIDADE	ESPÉCIE	MARCA	NUMERAÇÃO	PESO BRUTO	PESO LÍQUIDO
	Fardos			**2.415,000**	**2.415,000**

DADOS DOS PRODUTOS / SERVIÇOS

CÓDIGO PRODUTO	DESCRIÇÃO DO PRODUTO / SERVIÇO	NCM/SH	O/CST	CFOP	UN	QUANT	VALOR UNIT	VALOR TOTAL	VALOR DESC	B.CÁLC ICMS	VALOR ICMS	VALOR IPI	ALÍQ. ICMS	ALÍQ. IPI
102	EMBALAGENS PLASTICAS DE POLIESTILENO P.S. II (PÓS-CONSUMO)	39159000	0/51	5102	KG	2.415,0000	1,3000	3.139,50	0,00	3.139,50	0,00		18,00	

DADOS ADICIONAIS

INFORMAÇÕES COMPLEMENTARES

Inf. Contribuinte: | ICMS diferido nos termos do art. 392 do Decreto nº 45490/2000 (RICMS/SP) | Venda com suspensão das contribuições para o PIS/Cofins nos termos do artigo 48 da Lei 11.196/2005 | TODO E QULQUER CREDITO DE LOGISTICA REVERSA OU EQUIVALENTE ORINDO DESTA COMERCIALIZAÇÃO SÃO TITULARIDADES EXCLUSIVAS DA YATTO ECONOMIA CIRCULAR LTDA (41.592.752/0001-76). Email do Destinatário: operacional@yatto.com.br

RESERVADO AO FISCO

RECEBEMOS DE COOPERATIVA DE TRABALHO RAINHA DA RECICLAGEM OS PRODUTOS E/OU SERVIÇOS CONSTANTES DA NOTA FISCAL ELETRÔNICA INDICADA ABAIXO. EMISSÃO: 26/01/2026 VALOR TOTAL: R$ 273,00 DESTINATÁRIO: OWENS-ILLINOIS DO BRASIL INDUSTRIA E COMERCIO LTDA - Avenida Olavo Egídio de Souza Aranha, 2270 Parque Císper São Paulo-SP

DATA DE RECEBIMENTO	IDENTIFICAÇÃO E ASSINATURA DO RECEBEDOR

NF-e
Nº. 000.001.985
Série 002

IDENTIFICAÇÃO DO EMITENTE

COOPERATIVA DE TRABALHO RAINHA DA RECICLAGEM
RUA JAPICHAUÁ, 313
Jardim Matarazzo - 03813-310
São Paulo - SP Fone/Fax: 1125443750

DANFE
Documento Auxiliar da Nota Fiscal Eletrônica

0 - ENTRADA
1 - SAÍDA
1

Nº. 000.001.985
Série 002
Folha 1/1

CHAVE DE ACESSO
3526 0124 4952 4600 0140 5500 2000 0019 8513 3811 0002

Consulta de autenticidade no portal nacional da NF-e
www.nfe.fazenda.gov.br/portal ou no site da Sefaz Autorizadora

NATUREZA DA OPERAÇÃO	PROTOCOLO DE AUTORIZAÇÃO DE USO
VENDA	**135260325769448 - 26/01/2026 13:42:21**

INSCRIÇÃO ESTADUAL	INSCRIÇÃO MUNICIPAL	INSCRIÇÃO ESTADUAL DO SUBST. TRIBUT.	CNPJ / CPF
140680778111	**54430640**		**24.495.246/0001-40**

DESTINATÁRIO / REMETENTE

NOME / RAZÃO SOCIAL	CNPJ / CPF	DATA DA EMISSÃO
OWENS-ILLINOIS DO BRASIL INDUSTRIA E COMERCIO LTDA	**08.910.541/0003-20**	**26/01/2026**

ENDEREÇO	BAIRRO / DISTRITO	CEP	DATA DA SAÍDA/ENTRADA
Avenida Olavo Egídio de Souza Aranha, 2270	**Parque Císper**	**03822-900**	

MUNICÍPIO	UF	FONE / FAX	INSCRIÇÃO ESTADUAL	HORA DA SAÍDA/ENTRADA
São Paulo	**SP**	**11984316587**	**149826358113**	

FATURA / DUPLICATA

Num.	**001**
Venc.	**28/01/2026**
Valor	**R$ 273,00**

CÁLCULO DO IMPOSTO

BASE DE CÁLC. DO ICMS	VALOR DO ICMS	BASE DE CÁLC. ICMS S.T.	VALOR DO ICMS SUBST.	V. IMP. IMPORTAÇÃO	V. ICMS UF REMET.	V. FCP UF DEST.	V. TOTAL PRODUTOS
273,00	**0,00**	**0,00**	**0,00**	**0,00**	**0,00**	**0,00**	**273,00**
VALOR DO FRETE	VALOR DO SEGURO	DESCONTO	OUTRAS DESPESAS	VALOR TOTAL IPI	V. ICMS UF DEST.	V. TOT. TRIB.	V. TOTAL DA NOTA
0,00	**0,00**	**0,00**	**0,00**	**0,00**	**0,00**	**0,00**	**273,00**

TRANSPORTADOR / VOLUMES TRANSPORTADOS

NOME / RAZÃO SOCIAL	FRETE	CÓDIGO ANTT	PLACA DO VEÍCULO	UF	CNPJ / CPF
	4-Próprio por conta do Dest		**CMP5348**	**SP**	

ENDEREÇO	MUNICÍPIO	UF	INSCRIÇÃO ESTADUAL

QUANTIDADE	ESPÉCIE	MARCA	NUMERAÇÃO	PESO BRUTO	PESO LÍQUIDO
	Caçamba aberta			**390,000**	**390,000**

DADOS DOS PRODUTOS / SERVIÇOS

CÓDIGO PRODUTO	DESCRIÇÃO DO PRODUTO / SERVIÇO	NCM/SH	O/CST	CFOP	UN	QUANT	VALOR UNIT	VALOR TOTAL	VALOR DESC	B.CÁLC ICMS	VALOR ICMS	VALOR IPI	ALÍQ. ICMS	ALÍQ. IPI
700337	CACO MISTO EXTER RECIC N BENE GC	70010000	0/51	5102	KG	390,0000	0,7000	273,00	0,00	273,00	0,00		18,00	

DADOS ADICIONAIS

INFORMAÇÕES COMPLEMENTARES	RESERVADO AO FISCO
Inf. Contribuinte: | ICMS diferido nos termos do art. 392 do Decreto nº 45490/2000 (RICMS/SP) Email do Destinatário: sp03.xml@o-i.com	

RECEBEMOS DE COOPERATIVA DE TRABALHO RAINHA DA RECICLAGEM OS PRODUTOS E/OU SERVIÇOS CONSTANTES DA NOTA FISCAL ELETRÔNICA INDICADA ABAIXO. EMISSÃO: 27/01/2026 VALOR TOTAL: R$ 1.224,00 DESTINATÁRIO: PLÁSTPEL RECICLAGEM INDUSTRIAL LTDA - Rua Girassol, 30 Loteamento Industrial Coral Mauá-SP

DATA DE RECEBIMENTO	IDENTIFICAÇÃO E ASSINATURA DO RECEBEDOR

NF-e
Nº. 000.001.986
Série 002

IDENTIFICAÇÃO DO EMITENTE

COOPERATIVA DE TRABALHO RAINHA DA RECICLAGEM
RUA JAPICHAUÁ, 313
Jardim Matarazzo - 03813-310
São Paulo - SP Fone/Fax: 1125443750

DANFE
Documento Auxiliar da Nota Fiscal Eletrônica

0 - ENTRADA
1 - SAÍDA
1

Nº. 000.001.986
Série 002
Folha 1/1

CHAVE DE ACESSO
3526 0124 4952 4600 0140 5500 2000 0019 8613 1385 6750

Consulta de autenticidade no portal nacional da NF-e www.nfe.fazenda.gov.br/portal ou no site da Sefaz Autorizadora

NATUREZA DA OPERAÇÃO	PROTOCOLO DE AUTORIZAÇÃO DE USO
VENDA	**135260339220542 - 27/01/2026 11:03:01**

INSCRIÇÃO ESTADUAL	INSCRIÇÃO MUNICIPAL	INSCRIÇÃO ESTADUAL DO SUBST. TRIBUT.	CNPJ / CPF
140680778111	**54430640**		**24.495.246/0001-40**

DESTINATÁRIO / REMETENTE

NOME / RAZÃO SOCIAL	CNPJ / CPF	DATA DA EMISSÃO
PLASTPEL RECICLAGEM INDUSTRIAL LTDA	**00.618.730/0001-50**	**27/01/2026**

ENDEREÇO	BAIRRO / DISTRITO	CEP	DATA DA SAÍDA/ENTRADA
Rua Girassol, 30	**Loteamento Industrial Coral**	**09372-030**	

MUNICÍPIO	UF	FONE / FAX	INSCRIÇÃO ESTADUAL	HORA DA SAÍDA/ENTRADA
Mauá	**SP**	**11934634921**	**442197989118**	

FATURA / DUPLICATA

Num.	**001**
Venc.	**29/01/2026**
Valor	**R$ 1.224,00**

CÁLCULO DO IMPOSTO

BASE DE CÁLC. DO ICMS	VALOR DO ICMS	BASE DE CÁLC. ICMS S.T.	VALOR DO ICMS SUBST.	V. IMP. IMPORTAÇÃO	V. ICMS UF REMET.	V. FCP UF DEST.	V. TOTAL PRODUTOS
1.224,00	**0,00**	**0,00**	**0,00**	**0,00**	**0,00**	**0,00**	**1.224,00**
VALOR DO FRETE	VALOR DO SEGURO	DESCONTO	OUTRAS DESPESAS	VALOR TOTAL IPI	V. ICMS UF DEST.	V. TOT. TRIB.	V. TOTAL DA NOTA
0,00	**0,00**	**0,00**	**0,00**	**0,00**	**0,00**	**0,00**	**1.224,00**

TRANSPORTADOR / VOLUMES TRANSPORTADOS

NOME / RAZÃO SOCIAL	FRETE	CÓDIGO ANTT	PLACA DO VEÍCULO	UF	CNPJ / CPF
	4-Próprio por conta do Dest		**FTL6G27**	**SP**	

ENDEREÇO	MUNICÍPIO	UF	INSCRIÇÃO ESTADUAL

QUANTIDADE	ESPÉCIE	MARCA	NUMERAÇÃO	PESO BRUTO	PESO LÍQUIDO
	Fardos			**1.020,000**	**1.020,000**

DADOS DOS PRODUTOS / SERVIÇOS

CÓDIGO PRODUTO	DESCRIÇÃO DO PRODUTO / SERVIÇO	NCM/SH	O/CST	CFOP	UN	QUANT	VALOR UNIT	VALOR TOTAL	VALOR DESC	B.CÁLC ICMS	VALOR ICMS	VALOR IPI	ALÍQ. ICMS	ALÍQ. IPI
048	PP Colorido	39159000	0/51	5102	KG	1.020,0000	1,2000	1.224,00	0,00	1.224,00	0,00		18,00	

DADOS ADICIONAIS

INFORMAÇÕES COMPLEMENTARES

Inf. Contribuinte: | ICMS diferido nos termos do art. 392 do Decreto nº 45490/2000 (RICMS/SP) | Venda com suspensão das contribuições para o PIS/Cofins nos termos do artigo 48 da Lei 11.196/2005 | A massa recuperada e demais dados desta NF-e são de uso exclusivo e titularidade do Programa MÃOS PRO FUTURO CNPJ 00.478.478/0001-21, ficando o emissor sujeito às sanções legais em caso de colidência ou duplicidade de contabilização junto a terceiros Email do Destinatário: nfe@plastpelreciclagem.com.br

RESERVADO AO FISCO

RECEBEMOS DE COOPERATIVA DE TRABALHO RAINHA DA RECICLAGEM OS PRODUTOS E/OU SERVIÇOS CONSTANTES DA NOTA FISCAL ELETRÔNICA INDICADA ABAIXO. EMISSÃO: 27/01/2026 VALOR TOTAL: R$ 1.224,00 DESTINATÁRIO: PLÁSTPEL RECICLAGEM INDUSTRIAL LTDA - Rua Girassol, 30 Loteamento Industrial Coral Mauá-SP

DATA DE RECEBIMENTO	IDENTIFICAÇÃO E ASSINATURA DO RECEBEDOR

NF-e
Nº. 000.001.986
Série 002

IDENTIFICAÇÃO DO EMITENTE

COOPERATIVA DE TRABALHO RAINHA DA RECICLAGEM
RUA JAPICHAUÁ, 313
Jardim Matarazzo - 03813-310
São Paulo - SP Fone/Fax: 1125443750

DANFE
Documento Auxiliar da Nota Fiscal Eletrônica

0 - ENTRADA
1 - SAÍDA
1

Nº. 000.001.986
Série 002
Folha 1/1

CHAVE DE ACESSO
3526 0124 4952 4600 0140 5500 2000 0019 8613 1385 6750

Consulta de autenticidade no portal nacional da NF-e www.nfe.fazenda.gov.br/portal ou no site da Sefaz Autorizadora

NATUREZA DA OPERAÇÃO	PROTOCOLO DE AUTORIZAÇÃO DE USO
VENDA	**135260339220542 - 27/01/2026 11:03:01**

INSCRIÇÃO ESTADUAL	INSCRIÇÃO MUNICIPAL	INSCRIÇÃO ESTADUAL DO SUBST. TRIBUT.	CNPJ / CPF
140680778111	**54430640**		**24.495.246/0001-40**

DESTINATÁRIO / REMETENTE

NOME / RAZÃO SOCIAL	CNPJ / CPF	DATA DA EMISSÃO
PLASTPEL RECICLAGEM INDUSTRIAL LTDA	**00.618.730/0001-50**	**27/01/2026**

ENDEREÇO	BAIRRO / DISTRITO	CEP	DATA DA SAÍDA/ENTRADA
Rua Girassol, 30	**Loteamento Industrial Coral**	**09372-030**	

MUNICÍPIO	UF	FONE / FAX	INSCRIÇÃO ESTADUAL	HORA DA SAÍDA/ENTRADA
Mauá	**SP**	**11934634921**	**442197989118**	

FATURA / DUPLICATA

Num.	**001**
Venc.	**29/01/2026**
Valor	**R$ 1.224,00**

CÁLCULO DO IMPOSTO

BASE DE CÁLC. DO ICMS	VALOR DO ICMS	BASE DE CÁLC. ICMS S.T.	VALOR DO ICMS SUBST.	V. IMP. IMPORTAÇÃO	V. ICMS UF REMET.	V. FCP UF DEST.	V. TOTAL PRODUTOS
1.224,00	**0,00**	**0,00**	**0,00**	**0,00**	**0,00**	**0,00**	**1.224,00**
VALOR DO FRETE	VALOR DO SEGURO	DESCONTO	OUTRAS DESPESAS	VALOR TOTAL IPI	V. ICMS UF DEST.	V. TOT. TRIB.	V. TOTAL DA NOTA
0,00	**0,00**	**0,00**	**0,00**	**0,00**	**0,00**	**0,00**	**1.224,00**

TRANSPORTADOR / VOLUMES TRANSPORTADOS

NOME / RAZÃO SOCIAL	FRETE	CÓDIGO ANTT	PLACA DO VEÍCULO	UF	CNPJ / CPF
	4-Próprio por conta do Dest		**FTL6G27**	**SP**	

ENDEREÇO	MUNICÍPIO	UF	INSCRIÇÃO ESTADUAL

QUANTIDADE	ESPÉCIE	MARCA	NUMERAÇÃO	PESO BRUTO	PESO LÍQUIDO
	Fardos			**1.020,000**	**1.020,000**

DADOS DOS PRODUTOS / SERVIÇOS

CÓDIGO PRODUTO	DESCRIÇÃO DO PRODUTO / SERVIÇO	NCM/SH	O/CST	CFOP	UN	QUANT	VALOR UNIT	VALOR TOTAL	VALOR DESC	B.CÁLC ICMS	VALOR ICMS	VALOR IPI	ALÍQ. ICMS	ALÍQ. IPI
048	PP Colorido	39159000	0/51	5102	KG	1.020,0000	1,2000	1.224,00	0,00	1.224,00	0,00		18,00	

DADOS ADICIONAIS

INFORMAÇÕES COMPLEMENTARES

Inf. Contribuinte: | ICMS diferido nos termos do art. 392 do Decreto nº 45490/2000 (RICMS/SP) | Venda com suspensão das contribuições para o PIS/Cofins nos termos do artigo 48 da Lei 11.196/2005 | A massa recuperada e demais dados desta NF-e são de uso exclusivo e titularidade do Programa MÃOS PRO FUTURO CNPJ 00.478.478/0001-21, ficando o emissor sujeito às sanções legais em caso de colidência ou duplicidade de contabilização junto a terceiros Email do Destinatário: nfe@plastpelreciclagem.com.br

RESERVADO AO FISCO

RECEBEMOS DE COOPERATIVA DE TRABALHO RAINHA DA RECICLAGEM OS PRODUTOS E/OU SERVIÇOS CONSTANTES DA NOTA FISCAL ELETRÔNICA INDICADA ABAIXO. EMISSÃO: 27/01/2026 VALOR TOTAL: R$ 7.072,00 DESTINATÁRIO: PLÁSTPEL RECICLAGEM INDUSTRIAL LTDA - Rua Girassol, 30 Loteamento Industrial Coral Mauá-SP

DATA DE RECEBIMENTO	IDENTIFICAÇÃO E ASSINATURA DO RECEBEDOR

NF-e
Nº. 000.001.987
Série 002

IDENTIFICAÇÃO DO EMITENTE

COOPERATIVA DE TRABALHO RAINHA DA RECICLAGEM
RUA JAPICHAUÁ, 313
Jardim Matarazzo - 03813-310
São Paulo - SP Fone/Fax: 1125443750

DANFE
Documento Auxiliar da Nota Fiscal Eletrônica

0 - ENTRADA
1 - SAÍDA
1

Nº. 000.001.987
Série 002
Folha 1/1

CHAVE DE ACESSO
3526 0124 4952 4600 0140 5500 2000 0019 8716 4654 5985

Consulta de autenticidade no portal nacional da NF-e
www.nfe.fazenda.gov.br/portal ou no site da Sefaz Autorizadora

NATUREZA DA OPERAÇÃO	PROTOCOLO DE AUTORIZAÇÃO DE USO
VENDA	**135260339239553 - 27/01/2026 11:04:05**

INSCRIÇÃO ESTADUAL	INSCRIÇÃO MUNICIPAL	INSCRIÇÃO ESTADUAL DO SUBST. TRIBUT.	CNPJ / CPF
140680778111	**54430640**		**24.495.246/0001-40**

DESTINATÁRIO / REMETENTE

NOME / RAZÃO SOCIAL	CNPJ / CPF	DATA DA EMISSÃO
PLASTPEL RECICLAGEM INDUSTRIAL LTDA	**00.618.730/0001-50**	**27/01/2026**

ENDEREÇO	BAIRRO / DISTRITO	CEP	DATA DA SAÍDA/ENTRADA
Rua Girassol, 30	**Loteamento Industrial Coral**	**09372-030**	

MUNICÍPIO	UF	FONE / FAX	INSCRIÇÃO ESTADUAL	HORA DA SAÍDA/ENTRADA
Mauá	**SP**	**11934634921**	**442197989118**	

FATURA / DUPLICATA

Num.	**001**
Venc.	**29/01/2026**
Valor	**R$ 7.072,00**

CÁLCULO DO IMPOSTO

BASE DE CÁLC. DO ICMS	VALOR DO ICMS	BASE DE CÁLC. ICMS S.T.	VALOR DO ICMS SUBST.	V. IMP. IMPORTAÇÃO	V. ICMS UF REMET.	V. FCP UF DEST.	V. TOTAL PRODUTOS
7.072,00	**0,00**	**0,00**	**0,00**	**0,00**	**0,00**	**0,00**	**7.072,00**
VALOR DO FRETE	VALOR DO SEGURO	DESCONTO	OUTRAS DESPESAS	VALOR TOTAL IPI	V. ICMS UF DEST.	V. TOT. TRIB.	V. TOTAL DA NOTA
0,00	**0,00**	**0,00**	**0,00**	**0,00**	**0,00**	**0,00**	**7.072,00**

TRANSPORTADOR / VOLUMES TRANSPORTADOS

NOME / RAZÃO SOCIAL	FRETE	CÓDIGO ANTT	PLACA DO VEÍCULO	UF	CNPJ / CPF
	4-Próprio por conta do Dest		**FVQ0G05**	**SP**	

ENDEREÇO	MUNICÍPIO	UF	INSCRIÇÃO ESTADUAL

QUANTIDADE	ESPÉCIE	MARCA	NUMERAÇÃO	PESO BRUTO	PESO LÍQUIDO
	Fardos			**8.320,000**	**8.320,000**

DADOS DOS PRODUTOS / SERVIÇOS

CÓDIGO PRODUTO	DESCRIÇÃO DO PRODUTO / SERVIÇO	NCM/SH	O/CST	CFOP	UN	QUANT	VALOR UNIT	VALOR TOTAL	VALOR DESC	B.CÁLC ICMS	VALOR ICMS	VALOR IPI	ALÍQ. ICMS	ALÍQ. IPI
002	PAPELÃO POS CONSUMO	47071000	0/51	5102	KG	8.320,0000	0,8500	7.072,00	0,00	7.072,00	0,00		18,00	

DADOS ADICIONAIS

INFORMAÇÕES COMPLEMENTARES

Inf. Contribuinte: | ICMS diferido nos termos do art. 392 do Decreto nº 45490/2000 (RICMS/SP) | Venda com suspensão das contribuições para o PIS/Cofins nos termos do artigo 48 da Lei 11.196/2005 | A massa recuperada e demais dados desta NF-e são de uso exclusivo e titularidade do Programa MÃOS PRO FUTURO CNPJ 00.478.478/0001-21, ficando o emissor sujeito às sanções legais em caso de colidência ou duplicidade de contabilização junto a terceiros Email do Destinatário: nfe@plastpelreciclagem.com.br

RESERVADO AO FISCO

RECEBEMOS DE COOPERATIVA DE TRABALHO RAINHA DA RECICLAGEM OS PRODUTOS E/OU SERVIÇOS CONSTANTES DA NOTA FISCAL ELETRÔNICA INDICADA ABAIXO. EMISSÃO: 27/01/2026 VALOR TOTAL: R$ 372,00 DESTINATÁRIO: PLASTPEL RECICLAGEM INDUSTRIAL LTDA - Rua Girassol, 30 Loteamento Industrial Coral Mauá-SP

DATA DE RECEBIMENTO	IDENTIFICAÇÃO E ASSINATURA DO RECEBEDOR

NF-e
Nº. 000.001.988
Série 002

IDENTIFICAÇÃO DO EMITENTE

COOPERATIVA DE TRABALHO RAINHA DA RECICLAGEM
RUA JAPICHAUÁ, 313
Jardim Matarazzo - 03813-310
São Paulo - SP Fone/Fax: 1125443750

DANFE
Documento Auxiliar da Nota Fiscal Eletrônica

0 - ENTRADA
1 - SAÍDA
1

Nº. 000.001.988
Série 002
Folha 1/1

CHAVE DE ACESSO
3526 0124 4952 4600 0140 5500 2000 0019 8815 1192 6988

Consulta de autenticidade no portal nacional da NF-e
www.nfe.fazenda.gov.br/portal ou no site da Sefaz Autorizadora

NATUREZA DA OPERAÇÃO	PROTOCOLO DE AUTORIZAÇÃO DE USO
VENDA	**135260339273660 - 27/01/2026 11:05:48**

INSCRIÇÃO ESTADUAL	INSCRIÇÃO MUNICIPAL	INSCRIÇÃO ESTADUAL DO SUBST. TRIBUT.	CNPJ / CPF
140680778111	**54430640**		**24.495.246/0001-40**

DESTINATÁRIO / REMETENTE

NOME / RAZÃO SOCIAL	CNPJ / CPF	DATA DA EMISSÃO
PLASTPEL RECICLAGEM INDUSTRIAL LTDA	**00.618.730/0001-50**	**27/01/2026**

ENDEREÇO	BAIRRO / DISTRITO	CEP	DATA DA SAÍDA/ENTRADA
Rua Girassol, 30	**Loteamento Industrial Coral**	**09372-030**	

MUNICÍPIO	UF	FONE / FAX	INSCRIÇÃO ESTADUAL	HORA DA SAÍDA/ENTRADA
Mauá	**SP**	**11934634921**	**442197989118**	

FATURA / DUPLICATA

Num.	**001**
Venc.	**29/01/2026**
Valor	**R$ 372,00**

CÁLCULO DO IMPOSTO

BASE DE CÁLC. DO ICMS	VALOR DO ICMS	BASE DE CÁLC. ICMS S.T.	VALOR DO ICMS SUBST.	V. IMP. IMPORTAÇÃO	V. ICMS UF REMET.	V. FCP UF DEST.	V. TOTAL PRODUTOS
372,00	**0,00**	**0,00**	**0,00**	**0,00**	**0,00**	**0,00**	**372,00**
VALOR DO FRETE	VALOR DO SEGURO	DESCONTO	OUTRAS DESPESAS	VALOR TOTAL IPI	V. ICMS UF DEST.	V. TOT. TRIB.	V. TOTAL DA NOTA
0,00	**0,00**	**0,00**	**0,00**	**0,00**	**0,00**	**0,00**	**372,00**

TRANSPORTADOR / VOLUMES TRANSPORTADOS

NOME / RAZÃO SOCIAL	FRETE	CÓDIGO ANTT	PLACA DO VEÍCULO	UF	CNPJ / CPF
	4-Próprio por conta do Dest		**FVQ0G05**	**SP**	

ENDEREÇO	MUNICÍPIO	UF	INSCRIÇÃO ESTADUAL

QUANTIDADE	ESPÉCIE	MARCA	NUMERAÇÃO	PESO BRUTO	PESO LÍQUIDO
	Fardos			**620,000**	**620,000**

DADOS DOS PRODUTOS / SERVIÇOS

CÓDIGO PRODUTO	DESCRIÇÃO DO PRODUTO / SERVIÇO	NCM/SH	O/CST	CFOP	UN	QUANT	VALOR UNIT	VALOR TOTAL	VALOR DESC	B.CÁLC ICMS	VALOR ICMS	VALOR IPI	ALÍQ. ICMS	ALÍQ. IPI
055	APARAS CARTONADA PARA LIQUIDO (PÓS CONSUMO)	47071000	0/51	5102	KG	620,0000	0,6000	372,00	0,00	372,00	0,00		18,00	

DADOS ADICIONAIS

INFORMAÇÕES COMPLEMENTARES

Inf. Contribuinte: | ICMS diferido nos termos do art. 392 do Decreto nº 45490/2000 (RICMS/SP) | Venda com suspensão das contribuições para o PIS/Cofins nos termos do artigo 48 da Lei 11.196/2005 | A massa recuperada e demais dados desta NF-e são de uso exclusivo e titularidade do Programa MÃOS PRO FUTURO CNPJ 00.478.478/0001-21, ficando o emissor sujeito às sanções legais em caso de colidência ou duplicidade de contabilização junto a terceiros Email do Destinatário: nfe@plastpelreciclagem.com.br

RESERVADO AO FISCO

RECEBEMOS DE COOPERATIVA DE TRABALHO RAINHA DA RECICLAGEM OS PRODUTOS E/OU SERVIÇOS CONSTANTES DA NOTA FISCAL ELETRÔNICA INDICADA ABAIXO. EMISSÃO: 27/01/2026 VALOR TOTAL: R$ 3.747,84 DESTINATÁRIO: AMPIBAR ENVIRONMENTAL GLASS RECYCLING SP LTDA - Avenida Jaraguá, 248 Cidade Industrial Satélite de São Paulo Guarulhos-SP

DATA DE RECEBIMENTO	IDENTIFICAÇÃO E ASSINATURA DO RECEBEDOR

NF-e
Nº. 000.001.989
Série 002

IDENTIFICAÇÃO DO EMITENTE

COOPERATIVA DE TRABALHO RAINHA DA RECICLAGEM
RUA JAPICHAUÁ, 313
Jardim Matarazzo - 03813-310
São Paulo - SP Fone/Fax: 1125443750

DANFE
Documento Auxiliar da Nota Fiscal Eletrônica

0 - ENTRADA
1 - SAÍDA
1

Nº. 000.001.989
Série 002
Folha 1/1

CHAVE DE ACESSO
3526 0124 4952 4600 0140 5500 2000 0019 8914 4236 3603

Consulta de autenticidade no portal nacional da NF-e
www.nfe.fazenda.gov.br/portal ou no site da Sefaz Autorizadora

NATUREZA DA OPERAÇÃO	PROTOCOLO DE AUTORIZAÇÃO DE USO
VENDA	**135260339613550 - 27/01/2026 11:25:51**

INSCRIÇÃO ESTADUAL	INSCRIÇÃO MUNICIPAL	INSCRIÇÃO ESTADUAL DO SUBST. TRIBUT.	CNPJ / CPF
140680778111	**54430640**		**24.495.246/0001-40**

DESTINATÁRIO / REMETENTE

NOME / RAZÃO SOCIAL	CNPJ / CPF	DATA DA EMISSÃO
AMPIBAR ENVIRONMENTAL GLASS RECYCLING SP LTDA	**04.875.792/0001-07**	**27/01/2026**

ENDEREÇO	BAIRRO / DISTRITO	CEP	DATA DA SAÍDA/ENTRADA
Avenida Jaraguá, 248	**Cidade Industrial Satélite de São Paulo**	**07221-050**	

MUNICÍPIO	UF	FONE / FAX	INSCRIÇÃO ESTADUAL	HORA DA SAÍDA/ENTRADA
Guarulhos	**SP**	**1124821526**	**336682753115**	

FATURA / DUPLICATA

Num.	**001**
Venc.	**29/01/2026**
Valor	**R$ 3.747,84**

CÁLCULO DO IMPOSTO

BASE DE CÁLC. DO ICMS	VALOR DO ICMS	BASE DE CÁLC. ICMS S.T.	VALOR DO ICMS SUBST.	V. IMP. IMPORTAÇÃO	V. ICMS UF REMET.	V. FCP UF DEST.	V. TOTAL PRODUTOS
3.747,84	**0,00**	**0,00**	**0,00**	**0,00**	**0,00**	**0,00**	**3.747,84**
VALOR DO FRETE	VALOR DO SEGURO	DESCONTO	OUTRAS DESPESAS	VALOR TOTAL IPI	V. ICMS UF DEST.	V. TOT. TRIB.	V. TOTAL DA NOTA
0,00	**0,00**	**0,00**	**0,00**	**0,00**	**0,00**	**0,00**	**3.747,84**

TRANSPORTADOR / VOLUMES TRANSPORTADOS

NOME / RAZÃO SOCIAL	FRETE	CÓDIGO ANTT	PLACA DO VEÍCULO	UF	CNPJ / CPF
	4-Próprio por conta do Dest		**TBH6D16**	**SP**	

ENDEREÇO	MUNICÍPIO	UF	INSCRIÇÃO ESTADUAL

QUANTIDADE	ESPÉCIE	MARCA	NUMERAÇÃO	PESO BRUTO	PESO LÍQUIDO
	Caçamba aberta			**14.640,000**	**14.640,000**

DADOS DOS PRODUTOS / SERVIÇOS

CÓDIGO PRODUTO	DESCRIÇÃO DO PRODUTO / SERVIÇO	NCM/SH	O/CST	CFOP	UN	QUANT	VALOR UNIT	VALOR TOTAL	VALOR DESC	B.CÁLC ICMS	VALOR ICMS	VALOR IPI	ALÍQ. ICMS	ALÍQ. IPI
057	Vidro Misto (Pós Consumo)	70010000	0/51	5102	KG	14.640,0000	0,2560	3.747,84	0,00	3.747,84	0,00		18,00	

DADOS ADICIONAIS

INFORMAÇÕES COMPLEMENTARES	RESERVADO AO FISCO
Inf. Contribuinte: | ICMS diferido nos termos do art. 392 do Decreto nº 45490/2000 (RICMS/SP) | Venda com suspensão das contribuições para o PIS/Cofins nos termos do artigo 48 da Lei 11.196/2005 | Parceria com Programa GLASS GOOD Email do Destinatário: patricia.carmo@recitotal.com.br	

RECEBEMOS DE COOPERATIVA DE TRABALHO RAINHA DA RECICLAGEM OS PRODUTOS E/OU SERVIÇOS CONSTANTES DA NOTA FISCAL ELETRÔNICA INDICADA ABAIXO. EMISSÃO: 27/01/2026 VALOR TOTAL: R$ 1.980,00 DESTINATÁRIO: C J SUCATAS LTDA - RUA GASPAR RODRIGUES, 239 CH MAFALDA SAO PAULO-SP

DATA DE RECEBIMENTO	IDENTIFICAÇÃO E ASSINATURA DO RECEBEDOR

NF-e
Nº. 000.001.990
Série 002

IDENTIFICAÇÃO DO EMITENTE

COOPERATIVA DE TRABALHO RAINHA DA RECICLAGEM
RUA JAPICHAUÁ, 313
Jardim Matarazzo - 03813-310
São Paulo - SP Fone/Fax: 1125443750

DANFE
Documento Auxiliar da Nota Fiscal Eletrônica

0 - ENTRADA
1 - SAÍDA
1

Nº. 000.001.990
Série 002
Folha 1/1

CHAVE DE ACESSO
3526 0124 4952 4600 0140 5500 2000 0019 9015 8355 0869

Consulta de autenticidade no portal nacional da NF-e
www.nfe.fazenda.gov.br/portal ou no site da Sefaz Autorizadora

NATUREZA DA OPERAÇÃO	PROTOCOLO DE AUTORIZAÇÃO DE USO
VENDA	**135260341156899 - 27/01/2026 13:15:06**

INSCRIÇÃO ESTADUAL	INSCRIÇÃO MUNICIPAL	INSCRIÇÃO ESTADUAL DO SUBST. TRIBUT.	CNPJ / CPF
140680778111	**54430640**		**24.495.246/0001-40**

DESTINATÁRIO / REMETENTE

NOME / RAZÃO SOCIAL	CNPJ / CPF	DATA DA EMISSÃO
C J SUCATAS LTDA	**49.646.896/0001-70**	**27/01/2026**

ENDEREÇO	BAIRRO / DISTRITO	CEP	DATA DA SAÍDA/ENTRADA
RUA GASPAR RODRIGUES, 239	**CH MAFALDA**	**03372-000**	

MUNICÍPIO	UF	FONE / FAX	INSCRIÇÃO ESTADUAL	HORA DA SAÍDA/ENTRADA
SAO PAULO	**SP**	**1126749288**	**110569122113**	

FATURA / DUPLICATA

Num.	**001**
Venc.	**29/01/2026**
Valor	**R$ 1.980,00**

CÁLCULO DO IMPOSTO

BASE DE CÁLC. DO ICMS	VALOR DO ICMS	BASE DE CÁLC. ICMS S.T.	VALOR DO ICMS SUBST.	V. IMP. IMPORTAÇÃO	V. ICMS UF REMET.	V. FCP UF DEST.	V. TOTAL PRODUTOS
1.980,00	**0,00**	**0,00**	**0,00**	**0,00**	**0,00**	**0,00**	**1.980,00**
VALOR DO FRETE	VALOR DO SEGURO	DESCONTO	OUTRAS DESPESAS	VALOR TOTAL IPI	V. ICMS UF DEST.	V. TOT. TRIB.	V. TOTAL DA NOTA
0,00	**0,00**	**0,00**	**0,00**	**0,00**	**0,00**	**0,00**	**1.980,00**

TRANSPORTADOR / VOLUMES TRANSPORTADOS

NOME / RAZÃO SOCIAL	FRETE	CÓDIGO ANTT	PLACA DO VEÍCULO	UF	CNPJ / CPF
	4-Próprio por conta do Dest		**FUD1933**	**SP**	

ENDEREÇO	MUNICÍPIO	UF	INSCRIÇÃO ESTADUAL

QUANTIDADE	ESPÉCIE	MARCA	NUMERAÇÃO	PESO BRUTO	PESO LÍQUIDO
	Caçamba aberta			**3.300,000**	**3.300,000**

DADOS DOS PRODUTOS / SERVIÇOS

CÓDIGO PRODUTO	DESCRIÇÃO DO PRODUTO / SERVIÇO	NCM/SH	O/CST	CFOP	UN	QUANT	VALOR UNIT	VALOR TOTAL	VALOR DESC	B.CÁLC ICMS	VALOR ICMS	VALOR IPI	ALÍQ. ICMS	ALÍQ. IPI
160117	SUCATA DE FERRO MISTA(PÓS CONSUMO)	72042900	0/51	5102	KG	3.300,0000	0,6000	1.980,00	0,00	1.980,00	0,00		18,00	

DADOS ADICIONAIS

INFORMAÇÕES COMPLEMENTARES

Inf. Contribuinte: | ICMS diferido nos termos do art. 392 do Decreto nº 45490/2000 (RICMS/SP) | Venda com suspensão das contribuições para o PIS/Cofins nos termos do artigo 48 da Lei 11.196/2005 | A massa recuperada e demais dados desta NF-e são de uso exclusivo e titularidade do Programa MÃOS PRO FUTURO CNPJ 00.478.478/0001-21, ficando o emissor sujeito às sanções legais em caso de colidência ou duplicidade de contabilização junto a terceiros Email do Destinatário: cj@cjsucatas.com.br

RESERVADO AO FISCO

RECEBEMOS DE COOPERATIVA DE TRABALHO RAINHA DA RECICLAGEM OS PRODUTOS E/OU SERVIÇOS CONSTANTES DA NOTA FISCAL ELETRÔNICA INDICADA ABAIXO. EMISSÃO: 27/01/2026 VALOR TOTAL: R$ 3.753,00 DESTINATÁRIO: APARAS RICCOPEL LTDA - Rua Aurora Rodrigues da Silva Souza, 135 Jardim Guanca São Paulo-SP

DATA DE RECEBIMENTO	IDENTIFICAÇÃO E ASSINATURA DO RECEBEDOR

NF-e
Nº. 000.001.992
Série 002

IDENTIFICAÇÃO DO EMITENTE

COOPERATIVA DE TRABALHO RAINHA DA RECICLAGEM
RUA JAPICHAUÁ, 313
Jardim Matarazzo - 03813-310
São Paulo - SP Fone/Fax: 1125443750

DANFE
Documento Auxiliar da Nota Fiscal Eletrônica

0 - ENTRADA
1 - SAÍDA
1

Nº. 000.001.992
Série 002
Folha 1/1

CHAVE DE ACESSO
3526 0124 4952 4600 0140 5500 2000 0019 9213 7090 3769

Consulta de autenticidade no portal nacional da NF-e www.nfe.fazenda.gov.br/portal ou no site da Sefaz Autorizadora

NATUREZA DA OPERAÇÃO	PROTOCOLO DE AUTORIZAÇÃO DE USO
VENDA	**135260343245823 - 27/01/2026 15:35:28**

INSCRIÇÃO ESTADUAL	INSCRIÇÃO MUNICIPAL	INSCRIÇÃO ESTADUAL DO SUBST. TRIBUT.	CNPJ / CPF
140680778111	**54430640**		**24.495.246/0001-40**

DESTINATÁRIO / REMETENTE

NOME / RAZÃO SOCIAL	CNPJ / CPF	DATA DA EMISSÃO
APARAS RICCOPEL LTDA	**52.557.284/0001-15**	**27/01/2026**

ENDEREÇO	BAIRRO / DISTRITO	CEP	DATA DA SAÍDA/ENTRADA
Rua Aurora Rodrigues da Silva Souza, 135	**Jardim Guanca**	**02150-060**	

MUNICÍPIO	UF	FONE / FAX	INSCRIÇÃO ESTADUAL	HORA DA SAÍDA/ENTRADA
São Paulo	**SP**	**1188837278**	**125936951116**	

FATURA / DUPLICATA

Num.	**001**
Venc.	**29/01/2026**
Valor	**R$ 3.753,00**

CÁLCULO DO IMPOSTO

BASE DE CÁLC. DO ICMS	VALOR DO ICMS	BASE DE CÁLC. ICMS S.T.	VALOR DO ICMS SUBST.	V. IMP. IMPORTAÇÃO	V. ICMS UF REMET.	V. FCP UF DEST.	V. TOTAL PRODUTOS
3.753,00	**0,00**	**0,00**	**0,00**	**0,00**	**0,00**	**0,00**	**3.753,00**
VALOR DO FRETE	VALOR DO SEGURO	DESCONTO	OUTRAS DESPESAS	VALOR TOTAL IPI	V. ICMS UF DEST.	V. TOT. TRIB.	V. TOTAL DA NOTA
0,00	**0,00**	**0,00**	**0,00**	**0,00**	**0,00**	**0,00**	**3.753,00**

TRANSPORTADOR / VOLUMES TRANSPORTADOS

NOME / RAZÃO SOCIAL	FRETE	CÓDIGO ANTT	PLACA DO VEÍCULO	UF	CNPJ / CPF
	4-Próprio por conta do Dest		**EKH7B00**	**SP**	

ENDEREÇO	MUNICÍPIO	UF	INSCRIÇÃO ESTADUAL

QUANTIDADE	ESPÉCIE	MARCA	NUMERAÇÃO	PESO BRUTO	PESO LÍQUIDO
	Fardos			**3.753,000**	**3.753,000**

DADOS DOS PRODUTOS / SERVIÇOS

CÓDIGO PRODUTO	DESCRIÇÃO DO PRODUTO / SERVIÇO	NCM/SH	O/CST	CFOP	UN	QUANT	VALOR UNIT	VALOR TOTAL	VALOR DESC	B.CÁLC ICMS	VALOR ICMS	VALOR IPI	ALÍQ. ICMS	ALÍQ. IPI
001	Papel Branco Pós Consumo	47079000	0/51	5102	KG	3.753,0000	1,0000	3.753,00	0,00	3.753,00	0,00		18,00	

DADOS ADICIONAIS

INFORMAÇÕES COMPLEMENTARES	RESERVADO AO FISCO
Inf. Contribuinte: | ICMS diferido nos termos do art. 392 do Decreto nº 45490/2000 (RICMS/SP) Email do Destinatário: fabio.eliel@icloud.com	

RECEBEMOS DE COOPERATIVA DE TRABALHO RAINHA DA RECICLAGEM OS PRODUTOS E/OU SERVIÇOS CONSTANTES DA NOTA FISCAL ELETRÔNICA INDICADA ABAIXO. EMISSÃO: 27/01/2026 VALOR TOTAL: R$ 12.115,82 DESTINATÁRIO: ECONORDESTE COMERCIO ATACADISTA DE RESIDUOS DE PAPEL E PAP - Rua Cristo Operário, 234 Vila Guilherme São Paulo-SP

DATA DE RECEBIMENTO	IDENTIFICAÇÃO E ASSINATURA DO RECEBEDOR

NF-e
Nº. 000.001.993
Série 002

IDENTIFICAÇÃO DO EMITENTE

COOPERATIVA DE TRABALHO RAINHA DA RECICLAGEM
RUA JAPICHAUÁ, 313
Jardim Matarazzo - 03813-310
São Paulo - SP Fone/Fax: 1125443750

DANFE
Documento Auxiliar da Nota Fiscal Eletrônica

0 - ENTRADA
1 - SAÍDA
1

Nº. 000.001.993
Série 002
Folha 1/1

CHAVE DE ACESSO
3526 0124 4952 4600 0140 5500 2000 0019 9313 5677 1130

Consulta de autenticidade no portal nacional da NF-e
www.nfe.fazenda.gov.br/portal ou no site da Sefaz Autorizadora

NATUREZA DA OPERAÇÃO	PROTOCOLO DE AUTORIZAÇÃO DE USO
VENDA	**135260343420844 - 27/01/2026 15:47:49**

INSCRIÇÃO ESTADUAL	INSCRIÇÃO MUNICIPAL	INSCRIÇÃO ESTADUAL DO SUBST. TRIBUT.	CNPJ / CPF
140680778111	**54430640**		**24.495.246/0001-40**

DESTINATÁRIO / REMETENTE

NOME / RAZÃO SOCIAL	CNPJ / CPF	DATA DA EMISSÃO
ECONORDESTE COMERCIO ATACADISTA DE RESIDUOS DE PAPEL E PAP	**44.186.055/0002-94**	**27/01/2026**

ENDEREÇO	BAIRRO / DISTRITO	CEP	DATA DA SAÍDA/ENTRADA
Rua Cristo Operário, 234	**Vila Guilherme**	**02055-080**	

MUNICÍPIO	UF	FONE / FAX	INSCRIÇÃO ESTADUAL	HORA DA SAÍDA/ENTRADA
São Paulo	**SP**	**1140533491**	**137334250112**	

FATURA / DUPLICATA

Num.	**001**
Venc.	**29/01/2026**
Valor	**R$ 12.115,82**

CÁLCULO DO IMPOSTO

BASE DE CÁLC. DO ICMS	VALOR DO ICMS	BASE DE CÁLC. ICMS S.T.	VALOR DO ICMS SUBST.	V. IMP. IMPORTAÇÃO	V. ICMS UF REMET.	V. FCP UF DEST.	V. TOTAL PRODUTOS
12.115,82	**0,00**	**0,00**	**0,00**	**0,00**	**0,00**	**0,00**	**12.115,82**
VALOR DO FRETE	VALOR DO SEGURO	DESCONTO	OUTRAS DESPESAS	VALOR TOTAL IPI	V. ICMS UF DEST.	V. TOT. TRIB.	V. TOTAL DA NOTA
0,00	**0,00**	**0,00**	**0,00**	**0,00**	**0,00**	**0,00**	**12.115,82**

TRANSPORTADOR / VOLUMES TRANSPORTADOS

NOME / RAZÃO SOCIAL	FRETE	CÓDIGO ANTT	PLACA DO VEÍCULO	UF	CNPJ / CPF
	4-Próprio por conta do Dest		**FVS9H85**	**SP**	

ENDEREÇO	MUNICÍPIO	UF	INSCRIÇÃO ESTADUAL

QUANTIDADE	ESPÉCIE	MARCA	NUMERAÇÃO	PESO BRUTO	PESO LÍQUIDO
	Fardos			**10.535,500**	**10.535,500**

DADOS DOS PRODUTOS / SERVIÇOS

CÓDIGO PRODUTO	DESCRIÇÃO DO PRODUTO / SERVIÇO	NCM/SH	O/CST	CFOP	UN	QUANT	VALOR UNIT	VALOR TOTAL	VALOR DESC	B.CÁLC ICMS	VALOR ICMS	VALOR IPI	ALÍQ. ICMS	ALÍQ. IPI
001	Papel Branco Pós Consumo	47079000	0/51	5102	KG	10.535,5000	1,1500	12.115,82	0,00	12.115,82	0,00		18,00	

DADOS ADICIONAIS

INFORMAÇÕES COMPLEMENTARES	RESERVADO AO FISCO
Inf. Contribuinte: | ICMS diferido nos termos do art. 392 do Decreto nº 45490/2000 (RICMS/SP) Email do Destinatário: financeiro@econordeste.com.br	

RECEBEMOS DE COOPERATIVA DE TRABALHO RAINHA DA RECICLAGEM OS PRODUTOS E/OU SERVIÇOS CONSTANTES DA NOTA FISCAL ELETRÔNICA INDICADA ABAIXO. EMISSÃO: 28/01/2026 VALOR TOTAL: R$ 17.358,00 DESTINATÁRIO: COOPERATIVA CENTRAL DE TRABALHO PRODUCAO DE CATADORES DA ZON - Rua Angelina Regolim C. de Mendonça, 290 Jardim Regis São Paulo-SP

DATA DE RECEBIMENTO	IDENTIFICAÇÃO E ASSINATURA DO RECEBEDOR

NF-e
Nº. 000.001.999
Série 002

IDENTIFICAÇÃO DO EMITENTE

COOPERATIVA DE TRABALHO RAINHA DA RECICLAGEM
RUA JAPICHAUÁ, 313
Jardim Matarazzo - 03813-310
São Paulo - SP Fone/Fax: 1125443750

DANFE
Documento Auxiliar da Nota Fiscal Eletrônica

0 - ENTRADA
1 - SAÍDA
1

Nº. 000.001.999
Série 002
Folha 1/1

CHAVE DE ACESSO
3526 0124 4952 4600 0140 5500 2000 0019 9919 0911 2155

Consulta de autenticidade no portal nacional da NF-e www.nfe.fazenda.gov.br/portal ou no site da Sefaz Autorizadora

NATUREZA DA OPERAÇÃO	PROTOCOLO DE AUTORIZAÇÃO DE USO
VENDA	**135260360381822 - 28/01/2026 17:24:21**

INSCRIÇÃO ESTADUAL	INSCRIÇÃO MUNICIPAL	INSCRIÇÃO ESTADUAL DO SUBST. TRIBUT.	CNPJ / CPF
140680778111	**54430640**		**24.495.246/0001-40**

DESTINATÁRIO / REMETENTE

NOME / RAZÃO SOCIAL	CNPJ / CPF	DATA DA EMISSÃO
COOPERATIVA CENTRAL DE TRABALHO PRODUCAO DE CATADORES DA ZON	**22.008.324/0001-09**	**28/01/2026**

ENDEREÇO	BAIRRO / DISTRITO	CEP	DATA DA SAÍDA/ENTRADA
Rua Angelina Regolim C. de Mendonça, 290	**Jardim Regis**	**04811-150**	

MUNICÍPIO	UF	FONE / FAX	INSCRIÇÃO ESTADUAL	HORA DA SAÍDA/ENTRADA
São Paulo	**SP**	**11949741985**	**144351653115**	

FATURA / DUPLICATA

Num.	**001**
Venc.	**30/01/2026**
Valor	**R$ 17.358,00**

CÁLCULO DO IMPOSTO

BASE DE CÁLC. DO ICMS	VALOR DO ICMS	BASE DE CÁLC. ICMS S.T.	VALOR DO ICMS SUBST.	V. IMP. IMPORTAÇÃO	V. ICMS UF REMET.	V. FCP UF DEST.	V. TOTAL PRODUTOS
17.358,00	**0,00**	**0,00**	**0,00**	**0,00**	**0,00**	**0,00**	**17.358,00**
VALOR DO FRETE	VALOR DO SEGURO	DESCONTO	OUTRAS DESPESAS	VALOR TOTAL IPI	V. ICMS UF DEST.	V. TOT. TRIB.	V. TOTAL DA NOTA
0,00	**0,00**	**0,00**	**0,00**	**0,00**	**0,00**	**0,00**	**17.358,00**

TRANSPORTADOR / VOLUMES TRANSPORTADOS

NOME / RAZÃO SOCIAL	FRETE	CÓDIGO ANTT	PLACA DO VEÍCULO	UF	CNPJ / CPF
	4-Próprio por conta do Dest		**CYV4982**	**SP**	

ENDEREÇO	MUNICÍPIO	UF	INSCRIÇÃO ESTADUAL

QUANTIDADE	ESPÉCIE	MARCA	NUMERAÇÃO	PESO BRUTO	PESO LÍQUIDO
	Fardos			**5.720,000**	**5.720,000**

DADOS DOS PRODUTOS / SERVIÇOS

CÓDIGO PRODUTO	DESCRIÇÃO DO PRODUTO / SERVIÇO	NCM/SH	O/CST	CFOP	UN	QUANT	VALOR UNIT	VALOR TOTAL	VALOR DESC	B.CÁLC ICMS	VALOR ICMS	VALOR IPI	ALÍQ. ICMS	ALÍQ. IPI
004	PEAD BRANCO (PÓS CONSUMO DENTRE OUTROS PLÁSTICOS)	39151000	0/51	5102	KG	4.290,0000	3,1000	13.299,00	0,00	13.299,00	0,00		18,00	
005	PEAD COLOR (PÓS CONSUMO DENTRE OUTROS PLASRICOS)	39151000	0/51	5102	KG	1.320,0000	2,8500	3.762,00	0,00	3.762,00	0,00		18,00	
053	PEAD Oleo	39151000	0/51	5102	KG	110,0000	2,7000	297,00	0,00	297,00	0,00		18,00	

DADOS ADICIONAIS

INFORMAÇÕES COMPLEMENTARES

Inf. Contribuinte: | ICMS diferido nos termos do art. 392 do Decreto nº 45490/2000 (RICMS/SP) | A massa recuperada e demais dados desta NF-e são de uso exclusivo e titularidade do Programa MÃOS PRO FUTURO CNPJ 00.478.478/0001-21, ficando o emissor sujeito às sanções legais em caso de colidência ou duplicidade de contabilização junto a terceiros Email do Destinatário: rhariane@coopercaps.com.br

RESERVADO AO FISCO

RECEBEMOS DE COOPERATIVA DE TRABALHO RAINHA DA RECICLAGEM OS PRODUTOS E/OU SERVIÇOS CONSTANTES DA NOTA FISCAL ELETRÔNICA INDICADA ABAIXO. EMISSÃO: 29/01/2026 VALOR TOTAL: R$ 11.422,80 DESTINATÁRIO: SOBRA DE SUCATAS LTDA - Rua Reverendo Izac Silvério, 11 Jardim Belém São Paulo-SP

DATA DE RECEBIMENTO	IDENTIFICAÇÃO E ASSINATURA DO RECEBEDOR

NF-e
Nº. 000.002.000
Série 002

IDENTIFICAÇÃO DO EMITENTE

COOPERATIVA DE TRABALHO RAINHA DA RECICLAGEM
RUA JAPICHAUÁ, 313
Jardim Matarazzo - 03813-310
São Paulo - SP Fone/Fax: 1125443750

DANFE
Documento Auxiliar da Nota Fiscal Eletrônica

0 - ENTRADA
1 - SAÍDA
1

Nº. 000.002.000
Série 002
Folha 1/1

CHAVE DE ACESSO
3526 0124 4952 4600 0140 5500 2000 0020 0018 9074 4731

Consulta de autenticidade no portal nacional da NF-e
www.nfe.fazenda.gov.br/portal ou no site da Sefaz Autorizadora

NATUREZA DA OPERAÇÃO	PROTOCOLO DE AUTORIZAÇÃO DE USO
VENDA	**135260374490306 - 29/01/2026 16:18:09**

INSCRIÇÃO ESTADUAL	INSCRIÇÃO MUNICIPAL	INSCRIÇÃO ESTADUAL DO SUBST. TRIBUT.	CNPJ / CPF
140680778111	**54430640**		**24.495.246/0001-40**

DESTINATÁRIO / REMETENTE

NOME / RAZÃO SOCIAL	CNPJ / CPF	DATA DA EMISSÃO
SOBRA DE SUCATAS LTDA	**27.666.178/0001-22**	**29/01/2026**

ENDEREÇO	BAIRRO / DISTRITO	CEP	DATA DA SAÍDA/ENTRADA
Rua Reverendo Izac Silvério, 11	**Jardim Belém**	**03810-030**	

MUNICÍPIO	UF	FONE / FAX	INSCRIÇÃO ESTADUAL	HORA DA SAÍDA/ENTRADA
São Paulo	**SP**	**1125460704**	**118027852115**	

FATURA / DUPLICATA

Num.	**001**
Venc.	**02/02/2026**
Valor	**R$ 11.422,80**

CÁLCULO DO IMPOSTO

BASE DE CÁLC. DO ICMS	VALOR DO ICMS	BASE DE CÁLC. ICMS S.T.	VALOR DO ICMS SUBST.	V. IMP. IMPORTAÇÃO	V. ICMS UF REMET.	V. FCP UF DEST.	V. TOTAL PRODUTOS
11.422,80	**0,00**	**0,00**	**0,00**	**0,00**	**0,00**	**0,00**	**11.422,80**
VALOR DO FRETE	**VALOR DO SEGURO**	**DESCONTO**	**OUTRAS DESPESAS**	**VALOR TOTAL IPI**	**V. ICMS UF DEST.**	**V. TOT. TRIB.**	**V. TOTAL DA NOTA**
0,00	**0,00**	**0,00**	**0,00**	**0,00**	**0,00**	**0,00**	**11.422,80**

TRANSPORTADOR / VOLUMES TRANSPORTADOS

NOME / RAZÃO SOCIAL	FRETE	CÓDIGO ANTT	PLACA DO VEÍCULO	UF	CNPJ / CPF
	4-Próprio por conta do Dest		**FNA0F75**	**SP**	

ENDEREÇO	MUNICÍPIO	UF	INSCRIÇÃO ESTADUAL

QUANTIDADE	ESPÉCIE	MARCA	NUMERAÇÃO	PESO BRUTO	PESO LÍQUIDO
	Fardos			**1.002,000**	**1.002,000**

DADOS DOS PRODUTOS / SERVIÇOS

CÓDIGO PRODUTO	DESCRIÇÃO DO PRODUTO / SERVIÇO	NCM/SH	O/CST	CFOP	UN	QUANT	VALOR UNIT	VALOR TOTAL	VALOR DESC	B.CÁLC ICMS	VALOR ICMS	VALOR IPI	ALÍQ. ICMS	ALÍQ. IPI
033	SUCATAS LATAS DE ALUMINIO (PÓS CONSUMO)	76020000	0/51	5102	KG	1.002,0000	11,4000	11.422,80	0,00	11.422,80	0,00		18,00	

DADOS ADICIONAIS

INFORMAÇÕES COMPLEMENTARES	RESERVADO AO FISCO
Inf. Contribuinte: | ICMS diferido nos termos do art. 392 do Decreto nº 45490/2000 (RICMS/SP) Email do Destinatário: FIORAVANTE_TRANQUILLO@HOTMAIL.COM	

RECEBEMOS DE COOPERATIVA DE TRABALHO RAINHA DA RECICLAGEM OS PRODUTOS E/OU SERVIÇOS CONSTANTES DA NOTA FISCAL ELETRÔNICA INDICADA ABAIXO. EMISSÃO: 30/01/2026 VALOR TOTAL: R$ 3.979,50 DESTINATÁRIO: APARAS RICCOPEL LTDA - Rua Aurora Rodrigues da Silva Souza, 135 Jardim Guanca São Paulo-SP

DATA DE RECEBIMENTO	IDENTIFICAÇÃO E ASSINATURA DO RECEBEDOR

NF-e
Nº. 000.002.001
Série 002

IDENTIFICAÇÃO DO EMITENTE

COOPERATIVA DE TRABALHO RAINHA DA RECICLAGEM
RUA JAPICHAUÁ, 313
Jardim Matarazzo - 03813-310
São Paulo - SP Fone/Fax: 1125443750

DANFE
Documento Auxiliar da Nota Fiscal Eletrônica

0 - ENTRADA
1 - SAÍDA
1

Nº. 000.002.001
Série 002
Folha 1/1

CHAVE DE ACESSO
3526 0124 4952 4600 0140 5500 2000 0020 0112 3027 7106

Consulta de autenticidade no portal nacional da NF-e
www.nfe.fazenda.gov.br/portal ou no site da Sefaz Autorizadora

NATUREZA DA OPERAÇÃO	PROTOCOLO DE AUTORIZAÇÃO DE USO
VENDA	**135260382979225 - 30/01/2026 09:04:22**

INSCRIÇÃO ESTADUAL	INSCRIÇÃO MUNICIPAL	INSCRIÇÃO ESTADUAL DO SUBST. TRIBUT.	CNPJ / CPF
140680778111	**54430640**		**24.495.246/0001-40**

DESTINATÁRIO / REMETENTE

NOME / RAZÃO SOCIAL	CNPJ / CPF	DATA DA EMISSÃO
APARAS RICCOPEL LTDA	**52.557.284/0001-15**	**30/01/2026**

ENDEREÇO	BAIRRO / DISTRITO	CEP	DATA DA SAÍDA/ENTRADA
Rua Aurora Rodrigues da Silva Souza, 135	**Jardim Guanca**	**02150-060**	

MUNICÍPIO	UF	FONE / FAX	INSCRIÇÃO ESTADUAL	HORA DA SAÍDA/ENTRADA
São Paulo	**SP**	**1188837278**	**125936951116**	

FATURA / DUPLICATA

Num.	**001**
Venc.	**02/02/2026**
Valor	**R$ 3.979,50**

CÁLCULO DO IMPOSTO

BASE DE CÁLC. DO ICMS	VALOR DO ICMS	BASE DE CÁLC. ICMS S.T.	VALOR DO ICMS SUBST.	V. IMP. IMPORTAÇÃO	V. ICMS UF REMET.	V. FCP UF DEST.	V. TOTAL PRODUTOS
3.979,50	**0,00**	**0,00**	**0,00**	**0,00**	**0,00**	**0,00**	**3.979,50**
VALOR DO FRETE	VALOR DO SEGURO	DESCONTO	OUTRAS DESPESAS	VALOR TOTAL IPI	V. ICMS UF DEST.	V. TOT. TRIB.	V. TOTAL DA NOTA
0,00	**0,00**	**0,00**	**0,00**	**0,00**	**0,00**	**0,00**	**3.979,50**

TRANSPORTADOR / VOLUMES TRANSPORTADOS

NOME / RAZÃO SOCIAL	FRETE	CÓDIGO ANTT	PLACA DO VEÍCULO	UF	CNPJ / CPF
	4-Próprio por conta do Dest		**DMZ1E71**	**SP**	

ENDEREÇO	MUNICÍPIO	UF	INSCRIÇÃO ESTADUAL

QUANTIDADE	ESPÉCIE	MARCA	NUMERAÇÃO	PESO BRUTO	PESO LÍQUIDO
	Fardos			**3.979,500**	**3.979,500**

DADOS DOS PRODUTOS / SERVIÇOS

CÓDIGO PRODUTO	DESCRIÇÃO DO PRODUTO / SERVIÇO	NCM/SH	O/CST	CFOP	UN	QUANT	VALOR UNIT	VALOR TOTAL	VALOR DESC	B.CÁLC ICMS	VALOR ICMS	VALOR IPI	ALÍQ. ICMS	ALÍQ. IPI
001	Papel Branco Pós Consumo	47079000	0/51	5102	KG	3.979,5000	1,0000	3.979,50	0,00	3.979,50	0,00		18,00	

DADOS ADICIONAIS

INFORMAÇÕES COMPLEMENTARES	RESERVADO AO FISCO
Inf. Contribuinte: | ICMS diferido nos termos do art. 392 do Decreto nº 45490/2000 (RICMS/SP) Email do Destinatário: fabio.eliel@icloud.com	

RECEBEMOS DE COOPERATIVA DE TRABALHO RAINHA DA RECICLAGEM OS PRODUTOS E/OU SERVIÇOS CONSTANTES DA NOTA FISCAL ELETRÔNICA INDICADA ABAIXO. EMISSÃO: 30/01/2026 VALOR TOTAL: R$ 30.260,00 DESTINATÁRIO: COOPERATIVA CENTRAL DE TRABALHO PRODUCAO DE CATADORES DA ZON - Rua Angelina Regolim C. de Mendonça, 290 Jardim Regis São Paulo-SP

DATA DE RECEBIMENTO	IDENTIFICAÇÃO E ASSINATURA DO RECEBEDOR

NF-e
Nº. 000.002.002
Série 002

IDENTIFICAÇÃO DO EMITENTE

COOPERATIVA DE TRABALHO RAINHA DA RECICLAGEM
RUA JAPICHAUÁ, 313
Jardim Matarazzo - 03813-310
São Paulo - SP Fone/Fax: 1125443750

DANFE
Documento Auxiliar da Nota Fiscal Eletrônica

0 - ENTRADA
1 - SAÍDA
1

Nº. 000.002.002
Série 002
Folha 1/1

CHAVE DE ACESSO
3526 0124 4952 4600 0140 5500 2000 0020 0214 6558 8311

Consulta de autenticidade no portal nacional da NF-e www.nfe.fazenda.gov.br/portal ou no site da Sefaz Autorizadora

NATUREZA DA OPERAÇÃO	PROTOCOLO DE AUTORIZAÇÃO DE USO
VENDA	**135260389370537 - 30/01/2026 16:05:13**

INSCRIÇÃO ESTADUAL	INSCRIÇÃO MUNICIPAL	INSCRIÇÃO ESTADUAL DO SUBST. TRIBUT.	CNPJ / CPF
140680778111	**54430640**		**24.495.246/0001-40**

DESTINATÁRIO / REMETENTE

NOME / RAZÃO SOCIAL	CNPJ / CPF	DATA DA EMISSÃO
COOPERATIVA CENTRAL DE TRABALHO PRODUCAO DE CATADORES DA ZON	**22.008.324/0001-09**	**30/01/2026**

ENDEREÇO	BAIRRO / DISTRITO	CEP	DATA DA SAÍDA/ENTRADA
Rua Angelina Regolim C. de Mendonça, 290	**Jardim Regis**	**04811-150**	

MUNICÍPIO	UF	FONE / FAX	INSCRIÇÃO ESTADUAL	HORA DA SAÍDA/ENTRADA
São Paulo	**SP**	**11949741985**	**144351653115**	

FATURA / DUPLICATA

Num.	**001**
Venc.	**02/02/2026**
Valor	**R$ 30.260,00**

CÁLCULO DO IMPOSTO

BASE DE CÁLC. DO ICMS	VALOR DO ICMS	BASE DE CÁLC. ICMS S.T.	VALOR DO ICMS SUBST.	V. IMP. IMPORTAÇÃO	V. ICMS UF REMET.	V. FCP UF DEST.	V. TOTAL PRODUTOS
30.260,00	**0,00**	**0,00**	**0,00**	**0,00**	**0,00**	**0,00**	**30.260,00**
VALOR DO FRETE	VALOR DO SEGURO	DESCONTO	OUTRAS DESPESAS	VALOR TOTAL IPI	V. ICMS UF DEST.	V. TOT. TRIB.	V. TOTAL DA NOTA
0,00	**0,00**	**0,00**	**0,00**	**0,00**	**0,00**	**0,00**	**30.260,00**

TRANSPORTADOR / VOLUMES TRANSPORTADOS

NOME / RAZÃO SOCIAL	FRETE	CÓDIGO ANTT	PLACA DO VEÍCULO	UF	CNPJ / CPF
	4-Próprio por conta do Dest		**KVI6B39**	**SP**	

ENDEREÇO	MUNICÍPIO	UF	INSCRIÇÃO ESTADUAL

QUANTIDADE	ESPÉCIE	MARCA	NUMERAÇÃO	PESO BRUTO	PESO LÍQUIDO
	Fardos			**8.900,000**	**8.900,000**

DADOS DOS PRODUTOS / SERVIÇOS

CÓDIGO PRODUTO	DESCRIÇÃO DO PRODUTO / SERVIÇO	NCM/SH	O/CST	CFOP	UN	QUANT	VALOR UNIT	VALOR TOTAL	VALOR DESC	B.CÁLC ICMS	VALOR ICMS	VALOR IPI	ALÍQ. ICMS	ALÍQ. IPI
008	PET CRISTAL (PÓS CONSUMO)	39151000	0/51	5102	KG	7.060,0000	3,4000	24.004,00	0,00	24.004,00	0,00		18,00	
045	PET VERDE (PÓS CONSUMO)	39151000	0/51	5102	KG	1.320,0000	3,4000	4.488,00	0,00	4.488,00	0,00		18,00	
006	PET AZUL (PÓS CONSUMO)	39151000	0/51	5102	KG	520,0000	3,4000	1.768,00	0,00	1.768,00	0,00		18,00	

DADOS ADICIONAIS

INFORMAÇÕES COMPLEMENTARES	RESERVADO AO FISCO
Inf. Contribuinte: | ICMS diferido nos termos do art. 392 do Decreto nº 45490/2000 (RICMS/SP) | A massa recuperada e demais dados desta NF-e são de uso exclusivo e titularidade do Programa MÃOS PRO FUTURO CNPJ 00.478.478/0001-21, ficando o emissor sujeito às sanções legais em caso de colidência ou duplicidade de contabilização junto a terceiros Email do Destinatário: rhariane@coopercaps.com.br	

R.SOCIAL.: COMERCIO DE SUCATA TATA LTDA - CNPJ.: 53755450/0001-50
END.: RUA JEQUIE, 840 - SAMARITA CIDADE.: SAO VICENTE - SP
TELEFONE: (13)3566-4318 IE: 657061468112 / WWW.GRUPOTATA.COM.BR
DATA. : 05/02/2026 HORA.: 10:19:28-IMPRESSO POR:EDGARD

RELATÓRIO DE PESAGENS AVULSAS POR CLIENTE

Periodo de 01/01/2026 a 31/01/2026

NOME/RAZÃO SOCIAL : RAINHA DA RECICLAGEM

Pesagem Nº 22480 **Controle** 0
1ª Pesagem Data 02/01/2026 **Hora** 11:26:11
2ª Pesagem Data **Hora** : :
Placa DFT-3J02 CARROCERIA
Cliente RAINHA DA RECICLAGEM
Bruto 6.680,0 - ENTRADA
Tara 6.300,0 - SAIDA
Líquido 380,0
Valor 0,00
Observação GONZAGUINHA
Usuário EDGARD

Pesagem Nº 22483 **Controle** 0
1ª Pesagem Data 05/01/2026 **Hora** 11:51:24
2ª Pesagem Data **Hora** : :
Placa DFT-3J02 CARROCERIA
Cliente RAINHA DA RECICLAGEM
Bruto 7.280,0 - ENTRADA
Tara 6.300,0 - SAIDA
Líquido 980,0
Valor 0,00
Observação GONZAQUINHA
Usuário EDGARD

Pesagem Nº 22485 **Controle** 0
1ª Pesagem Data 05/01/2026 **Hora** 13:53:17
2ª Pesagem Data **Hora** : :
Placa SWP-4J89 CARROCERIA
Cliente RAINHA DA RECICLAGEM
Bruto 7.990,0 - ENTRADA
Tara 6.130,0 - SAIDA
Líquido 1.860,0
Valor 0,00
Observação ITARARE
Usuário EDGARD

Pesagem Nº	22488	**Controle**	0
1ª Pesagem Data	05/01/2026	**Hora**	15:54:24
2ª Pesagem Data		**Hora**	: :
Placa	EGT-3332 CARROCERIA		
Cliente	RAINHA DA RECICLAGEM		
Bruto	6.270,0 - ENTRADA		
Tara	4.490,0 - SAIDA		
Líquido	1.780,0		
Valor	0,00		
Observação	CENTRO		
Usuário	EDGARD		

Pesagem Nº	22493	**Controle**	0
1ª Pesagem Data	05/01/2026	**Hora**	13:21:01
2ª Pesagem Data	05/01/2026	**Hora**	17:56:52
Placa	DFT-3J02 CAMINHONETE		
Cliente	RAINHA DA RECICLAGEM		
Bruto	8.040,0 - ENTRADA		
Tara	6.300,0 - SAIDA		
Líquido	1.740,0		
Valor	0,00		
Observação	BAIRRO: GONZAGUINHA		
Usuário	EDGARD		

Pesagem Nº	22741	**Controle**	0
1ª Pesagem Data	05/01/2026	**Hora**	18:00:00
2ª Pesagem Data	05/01/2026	**Hora**	22:00:00
Placa	EGT-3332 CAMINHONETE		
Cliente	RAINHA DA RECICLAGEM		
Bruto	6.200,0 - ENTRADA		
Tara	4.490,0 - SAIDA		
Líquido	1.710,0		
Valor	0,00		
Observação	CENTRO		
Usuário	EDGARD		

Pesagem Nº	22742	**Controle**	0
1ª Pesagem Data	05/01/2026	**Hora**	18:00:00
2ª Pesagem Data	05/01/2026	**Hora**	22:00:00
Placa	EDZ-8657 CAMINHONETE		
Cliente	RAINHA DA RECICLAGEM		
Bruto	4.780,0 - ENTRADA		
Tara	3.480,0 - SAIDA		
Líquido	1.300,0		
Valor	0,00		
Observação	CENTRO		
Usuário	EDGARD		

Pesagem Nº	22743	**Controle**	0
1ª Pesagem Data	05/01/2026	**Hora**	18:00:00
2ª Pesagem Data	05/01/2026	**Hora**	22:00:00
Placa	SWP-4J89 CAMINHONETE		
Cliente	RAINHA DA RECICLAGEM		
Bruto	7.280,0 - ENTRADA		
Tara	6.130,0 - SAIDA		
Líquido	1.150,0		
Valor	0,00		
Observação	CENTRO		
Usuário	EDGARD		

Pesagem Nº	22498	**Controle**	0
1ª Pesagem Data	06/01/2026	**Hora**	14:01:07
2ª Pesagem Data		**Hora**	: :
Placa	EGT-3332 CARROCERIA		
Cliente	RAINHA DA RECICLAGEM		
Bruto	5.530,0 - ENTRADA		
Tara	4.490,0 - SAIDA		
Líquido	1.040,0		
Valor	0,00		
Observação	VILA VALENÇA		
Usuário	EDGARD		

Pesagem Nº	22503	**Controle**	0
1ª Pesagem Data	06/01/2026	**Hora**	12:00:0
2ª Pesagem Data	06/01/2026	**Hora**	12:10:00
Placa	DFT-3J02 CARROCERIA		
Cliente	RAINHA DA RECICLAGEM		
Bruto	7.060,0 - ENTRADA		
Tara	6.300,0 - SAIDA		
Líquido	760,0		
Valor	0,00		
Observação	BOA VISTA		
Usuário	EDGARD		

Pesagem Nº	22504	**Controle**	0
1ª Pesagem Data	06/01/2026	**Hora**	18:04:50
2ª Pesagem Data		**Hora**	: :
Placa	DFT-3J02 CARROCERIA		
Cliente	RAINHA DA RECICLAGEM		
Bruto	6.930,0 - ENTRADA		
Tara	6.300,0 - SAIDA		
Líquido	630,0		
Valor	0,00		
Observação	BOA VISTA		
Usuário	EDGARD		

Pesagem Nº	22744	**Controle**	0
1ª Pesagem Data	06/01/2026	**Hora**	18:00:00
2ª Pesagem Data	06/01/2026	**Hora**	22:00:00
Placa	EGT-3332 CAMINHONETE		
Cliente	RAINHA DA RECICLAGEM		
Bruto	6.100,0 - ENTRADA		
Tara	4.490,0 - SAIDA		
Líquido	1.610,0		
Valor	0,00		
Observação	CENTRO		
Usuário	EDGARD		

Pesagem Nº	22745	**Controle**	0
1ª Pesagem Data	06/01/2026	**Hora**	18:00:00
2ª Pesagem Data	06/01/2026	**Hora**	22:00:00
Placa	EDZ-8657 CAMINHONETE		
Cliente	RAINHA DA RECICLAGEM		
Bruto	4.690,0 - ENTRADA		
Tara	3.480,0 - SAIDA		
Líquido	1.210,0		
Valor	0,00		
Observação	CENTRO		
Usuário	EDGARD		

Pesagem Nº	22746	**Controle**	0
1ª Pesagem Data	06/01/2026	**Hora**	18:00:00
2ª Pesagem Data	06/01/2026	**Hora**	22:00:00
Placa	SWP-4J89 CAMINHONETE		
Cliente	RAINHA DA RECICLAGEM		
Bruto	7.350,0 - ENTRADA		
Tara	6.130,0 - SAIDA		
Líquido	1.220,0		
Valor	0,00		
Observação	CENTRO		
Usuário	EDGARD		

Pesagem Nº	22512	**Controle**	0
1ª Pesagem Data	07/01/2026	**Hora**	14:42:25
2ª Pesagem Data		**Hora**	: :
Placa	EGT-3332 CARROCERIA		
Cliente	RAINHA DA RECICLAGEM		
Bruto	5.820,0 - ENTRADA		
Tara	4.490,0 - SAIDA		
Líquido	1.330,0		
Valor	0,00		
Observação	JAPUI		
Usuário	EDGARD		

Pesagem Nº	22515	**Controle**	0
1ª Pesagem Data	07/01/2026	**Hora**	16:56:28
2ª Pesagem Data		**Hora**	: :
Placa	DFT-3J02 CARROCERIA		
Cliente	RAINHA DA RECICLAGEM		
Bruto	6.920,0 - ENTRADA		
Tara	6.300,0 - SAIDA		
Líquido	620,0		
Valor	0,00		
Observação	CATIAPUA		
Usuário	EDGARD		

Pesagem Nº	22685	**Controle**	0
1ª Pesagem Data	07/01/2026	**Hora**	18:00:00
2ª Pesagem Data	07/01/2026	**Hora**	22:00:00
Placa	EGT-3332 CAMINHONETE		
Cliente	RAINHA DA RECICLAGEM		
Bruto	6.000,0 - ENTRADA		
Tara	4.490,0 - SAIDA		
Líquido	1.510,0		
Valor	0,00		
Observação	CENTRO		
Usuário	EDGARD		

Pesagem Nº	22686	**Controle**	0
1ª Pesagem Data	07/01/2026	**Hora**	18:00:00
2ª Pesagem Data	07/01/2026	**Hora**	22:00:00
Placa	EDZ-8657 CAMINHONETE		
Cliente	RAINHA DA RECICLAGEM		
Bruto	4.685,0 - ENTRADA		
Tara	3.480,0 - SAIDA		
Líquido	1.205,0		
Valor	0,00		
Observação	CENTRO		
Usuário	EDGARD		

Pesagem Nº	22687	**Controle**	0
1ª Pesagem Data	07/01/2026	**Hora**	18:00:00
2ª Pesagem Data	07/01/2026	**Hora**	22:00:00
Placa	SWP-4J89 CAMINHONETE		
Cliente	RAINHA DA RECICLAGEM		
Tara	6.130,0 - ENTRADA		
Bruto	7.305,0 - SAIDA		
Líquido	1.175,0		
Valor	0,00		
Observação	CENTRO		
Usuário	EDGARD		

Pesagem Nº	22529	**Controle**	0
1ª Pesagem Data	08/01/2026	**Hora**	15:09:30
2ª Pesagem Data		**Hora**	: :
Placa	EGT-3332 CARROCERIA		
Cliente	RAINHA DA RECICLAGEM		
Bruto	6.370,0 - ENTRADA		
Tara	4.490,0 - SAIDA		
Líquido	1.880,0		
Valor	0,00		
Observação	BITARU		
Usuário	EDGARD		

Pesagem Nº	22530	**Controle**	0
1ª Pesagem Data	08/01/2026	**Hora**	16:29:14
2ª Pesagem Data		**Hora**	: :
Placa	DTE-5J97 CARROCERIA		
Cliente	RAINHA DA RECICLAGEM		
Bruto	14.230,0 - ENTRADA		
Tara	0,0 - SAIDA		
Líquido	14.230,0		
Valor	0,00		
Observação			
Usuário	EDGARD		

Pesagem Nº	22531	**Controle**	0
1ª Pesagem Data	08/01/2026	**Hora**	13:21:21
2ª Pesagem Data	08/01/2026	**Hora**	17:43:32
Placa	DFT-3J02 CAMINHONETE		
Cliente	RAINHA DA RECICLAGEM		
Bruto	6.900,0 - ENTRADA		
Tara	6.300,0 - SAIDA		
Líquido	600,0		
Valor	0,00		
Observação	BAIRRO:GONZAGUINHA		
Usuário	EDGARD		

Pesagem Nº	22688	**Controle**	0
1ª Pesagem Data	08/01/2026	**Hora**	18:00:00
2ª Pesagem Data	08/01/2026	**Hora**	22:00:00
Placa	EGT-3332 CAMINHONETE		
Cliente	RAINHA DA RECICLAGEM		
Bruto	5.990,0 - ENTRADA		
Tara	4.490,0 - SAIDA		
Líquido	1.500,0		
Valor	0,00		
Observação	CENTOR		
Usuário	EDGARD		

Pesagem Nº	22689	**Controle**	0
1ª Pesagem Data	08/01/2026	**Hora**	18:00:00
2ª Pesagem Data	08/01/2026	**Hora**	22:00:00
Placa	EDZ-8657 CAMINHONETE		
Cliente	RAINHA DA RECICLAGEM		
Bruto	4.635,0 - ENTRADA		
Tara	3.480,0 - SAIDA		
Líquido	1.155,0		
Valor	0,00		
Observação	CENTRO		
Usuário	EDGARD		

Pesagem Nº	22690	**Controle**	0
1ª Pesagem Data	08/01/2026	**Hora**	18:00:00
2ª Pesagem Data	08/01/2026	**Hora**	22:00:00
Placa	SWP-4J89 CAMINHONETE		
Cliente	RAINHA DA RECICLAGEM		
Bruto	7.320,0 - ENTRADA		
Tara	6.130,0 - SAIDA		
Líquido	1.190,0		
Valor	0,00		
Observação	CENTRO		
Usuário	EDGARD		

Pesagem Nº	22536	**Controle**	0
1ª Pesagem Data	09/01/2026	**Hora**	08:21:01
2ª Pesagem Data	09/01/2026	**Hora**	11:38:47
Placa	SWP-4J89 CAMINHONETE		
Cliente	RAINHA DA RECICLAGEM		
Bruto	6.750,0 - ENTRADA		
Tara	6.130,0 - SAIDA		
Líquido	620,0		
Valor	0,00		
Observação	BAIRRO : TRANQUEDO		
Usuário	EDGARD		

Pesagem Nº	22538	**Controle**	0
1ª Pesagem Data	09/01/2026	**Hora**	08:21:41
2ª Pesagem Data	09/01/2026	**Hora**	12:40:26
Placa	DFT-3J02 CAMINHONETE		
Cliente	RAINHA DA RECICLAGEM		
Bruto	7.180,0 - ENTRADA		
Tara	6.300,0 - SAIDA		
Líquido	880,0		
Valor	0,00		
Observação	BAIRRO : BEIRA MAR		
Usuário	EDGARD		

Pesagem Nº	22540	**Controle**	0
1ª Pesagem Data	09/01/2026	**Hora**	13:01:21
2ª Pesagem Data	09/01/2026	**Hora**	14:23:05
Placa	EDZ-8657 CAMINHONETE		
Cliente	RAINHA DA RECICLAGEM		
Bruto	4.330,0 - ENTRADA		
Tara	3.480,0 - SAIDA		
Líquido	850,0		
Valor	0,00		
Observação	BAIRRO : PARQUE DAS BANDEIRAS E GUASSU		
Usuário	EDGARD		

Pesagem Nº	22691	**Controle**	0
1ª Pesagem Data	09/01/2026	**Hora**	18:00:00
2ª Pesagem Data	09/01/2026	**Hora**	22:00:00
Placa	EGT-3332 CAMINHONETE		
Cliente	RAINHA DA RECICLAGEM		
Bruto	5.900,0 - ENTRADA		
Tara	4.490,0 - SAIDA		
Líquido	1.410,0		
Valor	0,00		
Observação	CENTRO		
Usuário	EDGARD		

Pesagem Nº	22692	**Controle**	0
1ª Pesagem Data	09/01/2026	**Hora**	18:00:00
2ª Pesagem Data	09/01/2026	**Hora**	22:00:00
Placa	EDZ-8657 CAMINHONETE		
Cliente	RAINHA DA RECICLAGEM		
Bruto	4.670,0 - ENTRADA		
Tara	3.480,0 - SAIDA		
Líquido	1.190,0		
Valor	0,00		
Observação	CENTRO		
Usuário	EDGARD		

Pesagem Nº	22693	**Controle**	0
1ª Pesagem Data	09/01/2026	**Hora**	18:00:00
2ª Pesagem Data	09/01/2026	**Hora**	22:00:00
Placa	SWP-J489 CAMINHONETE		
Cliente	RAINHA DA RECICLAGEM		
Bruto	7.400,0 - ENTRADA		
Tara	6.130,0 - SAIDA		
Líquido	1.270,0		
Valor	0,00		
Observação	CENTOR		
Usuário	EDGARD		

Pesagem Nº	22547	**Controle**	0
1ª Pesagem Data	12/01/2026	**Hora**	08:21:01
2ª Pesagem Data	12/01/2026	**Hora**	12:27:35
Placa	EDZ-8657 CAMINHONETE		
Cliente	RAINHA DA RECICLAGEM		
Bruto	4.210,0 - ENTRADA		
Tara	3.480,0 - SAIDA		
Líquido	730,0		
Valor	0,00		
Observação	BAIRRO : VILA VALENÇA		
Usuário	EDGARD		

Pesagem Nº	22694	**Controle**	0
1ª Pesagem Data	12/01/2026	**Hora**	18:00:00
2ª Pesagem Data	12/01/2026	**Hora**	22:00:00
Placa	EGT-3332 CAMINHONETE		
Cliente	RAINHA DA RECICLAGEM		
Bruto	6.000,0 - ENTRADA		
Tara	4.490,0 - SAIDA		
Líquido	1.510,0		
Valor	0,00		
Observação	CENTRO		
Usuário	EDGARD		

Pesagem Nº	22696	**Controle**	0
1ª Pesagem Data	12/01/2026	**Hora**	18:00:00
2ª Pesagem Data	12/01/2026	**Hora**	22:00:00
Placa	EDZ-8657 CAMINHONETE		
Cliente	RAINHA DA RECICLAGEM		
Bruto	4.700,0 - ENTRADA		
Tara	3.480,0 - SAIDA		
Líquido	1.220,0		
Valor	0,00		
Observação	CENTRO		
Usuário	EDGARD		

Pesagem Nº	22697	**Controle**	0
1ª Pesagem Data	12/01/2026	**Hora**	18:00:00
2ª Pesagem Data	12/01/2026	**Hora**	22:00:00
Placa	SWP-4J89 CAMINHONETE		
Cliente	RAINHA DA RECICLAGEM		
Bruto	7.305,0 - ENTRADA		
Tara	6.130,0 - SAIDA		
Líquido	1.175,0		
Valor	0,00		
Observação	CENTRO		
Usuário	EDGARD		

Pesagem Nº	22559	**Controle**	0
1ª Pesagem Data	13/01/2026	**Hora**	08:21:21
2ª Pesagem Data	13/01/2026	**Hora**	13:34:05
Placa	EDZ-8657 CAMINHONETE		
Cliente	RAINHA DA RECICLAGEM		
Bruto	3.780,0 - ENTRADA		
Tara	3.480,0 - SAIDA		
Líquido	300,0		
Valor	0,00		
Observação	BAIRRO : VOTURUA		
Usuário	EDGARD		

Pesagem Nº	22577	**Controle**	0
1ª Pesagem Data	13/01/2026	**Hora**	13:01:21
2ª Pesagem Data	13/01/2026	**Hora**	16:34:45
Placa	EGT-3332 CAMINHONETE		
Cliente	RAINHA DA RECICLAGEM		
Bruto	6.070,0 - ENTRADA		
Tara	5.000,0 - SAIDA		
Líquido	1.070,0		
Valor	0,00		
Observação	BAIRRO > BOA VISTA		
Usuário	EDGARD		

Pesagem Nº	22610	**Controle**	0
1ª Pesagem Data	13/01/2026	**Hora**	08:02:10
2ª Pesagem Data	13/01/2026	**Hora**	11:39:11
Placa	SWP-4J89 CAMINHONETE		
Cliente	RAINHA DA RECICLAGEM		
Bruto	7.510,0 - ENTRADA		
Tara	6.130,0 - SAIDA		
Líquido	1.380,0		
Valor	0,00		
Observação	BILA SAO JORGE		
Usuário	EDGARD		

Pesagem Nº	22698	**Controle**	0
1ª Pesagem Data	13/01/2026	**Hora**	18:00:00
2ª Pesagem Data	13/01/2026	**Hora**	22:00:00
Placa	EGT-3332 CAMINHONETE		
Cliente	RAINHA DA RECICLAGEM		
Bruto	6.200,0 - ENTRADA		
Tara	4.490,0 - SAIDA		
Líquido	1.710,0		
Valor	0,00		
Observação	CENTRO		
Usuário	EDGARD		

Pesagem Nº	22699	**Controle**	0
1ª Pesagem Data	13/01/2026	**Hora**	18:00:00
2ª Pesagem Data	13/01/2026	**Hora**	22:00:00
Placa	EDZ-8657 CAMINHONETE		
Cliente	RAINHA DA RECICLAGEM		
Bruto	4.800,0 - ENTRADA		
Tara	3.480,0 - SAIDA		
Líquido	1.320,0		
Valor	0,00		
Observação	CENTO		
Usuário	EDGARD		

Pesagem Nº	22700	**Controle**	0
1ª Pesagem Data	13/01/2026	**Hora**	18:00:00
2ª Pesagem Data	13/01/2026	**Hora**	22:00:00
Placa	SWP-4J89 CAMINHONETE		
Cliente	RAINHA DA RECICLAGEM		
Bruto	7.300,0 - ENTRADA		
Tara	6.130,0 - SAIDA		
Líquido	1.170,0		
Valor	0,00		
Observação	CENTRO		
Usuário	EDGARD		

Pesagem Nº	22583	**Controle**	0
1ª Pesagem Data	14/01/2026	**Hora**	08:21:54
2ª Pesagem Data	14/01/2026	**Hora**	13:33:38
Placa	EDZ-8657 CAMINHONETE		
Cliente	RAINHA DA RECICLAGEM		
Bruto	4.090,0 - ENTRADA		
Tara	3.480,0 - SAIDA		
Líquido	610,0		
Valor	0,00		
Observação	BAIRRO : JARDIM IDEPENDENCIA		
Usuário	EDGARD		

Pesagem Nº	22585	**Controle**	0
1ª Pesagem Data	14/01/2026	**Hora**	08:21:21
2ª Pesagem Data	14/01/2026	**Hora**	14:13:01
Placa	EGT-3332 CAMINHONETE		
Cliente	RAINHA DA RECICLAGEM		
Bruto	5.910,0 - ENTRADA		
Tara	4.490,0 - SAIDA		
Líquido	1.420,0		
Valor	0,00		
Observação	JAPUI		
Usuário	EDGARD		

Pesagem Nº	22612	**Controle**	0
1ª Pesagem Data	14/01/2026	**Hora**	11:41:32
2ª Pesagem Data	14/01/2026	**Hora**	11:41:52
Placa	SWP-4J89 CAMINHONETE		
Cliente	RAINHA DA RECICLAGEM		
Bruto	7.120,0 - ENTRADA		
Tara	6.130,0 - SAIDA		
Líquido	990,0		
Valor	0,00		
Observação	JOCKEY CLUB		
Usuário	EDGARD		

Pesagem Nº	22747	**Controle**	0
1ª Pesagem Data	14/01/2026	**Hora**	18:00:00
2ª Pesagem Data	14/01/2026	**Hora**	22:00:00
Placa	EGT-3332 CAMINHONETE		
Cliente	RAINHA DA RECICLAGEM		
Bruto	6.150,0 - ENTRADA		
Tara	4.490,0 - SAIDA		
Líquido	1.660,0		
Valor	0,00		
Observação	CENTRO		
Usuário	EDGARD		

Pesagem Nº	22748	**Controle**	0
1ª Pesagem Data	14/01/2026	**Hora**	18:00:00
2ª Pesagem Data	14/01/2026	**Hora**	22:00:00
Placa	EDZ-8657 CAMINHONETE		
Cliente	RAINHA DA RECICLAGEM		
Bruto	4.740,0 - ENTRADA		
Tara	3.480,0 - SAIDA		
Líquido	1.260,0		
Valor	0,00		
Observação	CENTRO		
Usuário	EDGARD		

Pesagem Nº	22749	**Controle**	0
1ª Pesagem Data	14/01/2026	**Hora**	18:00:00
2ª Pesagem Data	14/01/2026	**Hora**	22:00:00
Placa	SWP-4J89 CAMINHONETE		
Cliente	RAINHA DA RECICLAGEM		
Bruto	7.220,0 - ENTRADA		
Tara	6.130,0 - SAIDA		
Líquido	1.090,0		
Valor	0,00		
Observação	CENTRO		
Usuário	EDGARD		

Pesagem Nº	22600	**Controle**	0
1ª Pesagem Data	15/01/2026	**Hora**	15:15:33
2ª Pesagem Data		**Hora**	: :
Placa	EGT-3332 CARROCERIA		
Cliente	RAINHA DA RECICLAGEM		
Bruto	5.410,0 - ENTRADA		
Tara	4.490,0 - SAIDA		
Líquido	920,0		
Valor	0,00		
Observação	ITARARE		
Usuário	EDGARD		

Pesagem Nº	22601	**Controle**	0
1ª Pesagem Data	15/01/2026	**Hora**	15:25:44
2ª Pesagem Data		**Hora**	: :
Placa	EDZ-8657 CARROCERIA		
Cliente	RAINHA DA RECICLAGEM		
Bruto	4.610,0 - ENTRADA		
Tara	3.480,0 - SAIDA		
Líquido	1.130,0		
Valor	0,00		
Observação	BITARU		
Usuário	EDGARD		

Pesagem Nº	22613	**Controle**	0
1ª Pesagem Data	15/01/2026	**Hora**	11:42:40
2ª Pesagem Data	15/01/2026	**Hora**	11:43:05
Placa	SWP-4J89 CAMINHONETE		
Cliente	RAINHA DA RECICLAGEM		
Bruto	7.580,0 - ENTRADA		
Tara	6.130,0 - SAIDA		
Líquido	1.450,0		
Valor	0,00		
Observação	ITARARE		
Usuário	EDGARD		

Pesagem Nº	22750	**Controle**	0
1ª Pesagem Data	15/01/2026	**Hora**	18:00:00
2ª Pesagem Data	15/01/2026	**Hora**	22:00:00
Placa	EGT-3332 CAMINHONETE		
Cliente	RAINHA DA RECICLAGEM		
Bruto	5.900,0 - ENTRADA		
Tara	4.490,0 - SAIDA		
Líquido	1.410,0		
Valor	0,00		
Observação	CENTRO		
Usuário	EDGARD		

Pesagem Nº	22751	**Controle**	0
1ª Pesagem Data	15/01/2026	**Hora**	18:00:00
2ª Pesagem Data	15/01/2026	**Hora**	22:00:00
Placa	EDZ-8657 CAMINHONETE		
Cliente	RAINHA DA RECICLAGEM		
Bruto	4.700,0 - ENTRADA		
Tara	3.480,0 - SAIDA		
Líquido	1.220,0		
Valor	0,00		
Observação	CENTRO		
Usuário	EDGARD		

Pesagem Nº	22752	**Controle**	0
1ª Pesagem Data	15/01/2026	**Hora**	18:00:00
2ª Pesagem Data	15/01/2026	**Hora**	22:00:00
Placa	SWP-4J89 CAMINHONETE		
Cliente	RAINHA DA RECICLAGEM		
Bruto	7.310,0 - ENTRADA		
Tara	6.130,0 - SAIDA		
Líquido	1.180,0		
Valor	0,00		
Observação			
Usuário	EDGARD		

Pesagem Nº	22609	**Controle**	0
1ª Pesagem Data	16/01/2026	**Hora**	08:12:00
2ª Pesagem Data	16/01/2026	**Hora**	11:37:41
Placa	SWP-4J89 CAMINHONETE		
Cliente	RAINHA DA RECICLAGEM		
Bruto	7.650,0 - ENTRADA		
Tara	6.130,0 - SAIDA		
Líquido	1.520,0		
Valor	0,00		
Observação	TRANQUEDO E ECO PONTO NAUTICA		
Usuário	EDGARD		

Pesagem Nº	22656	**Controle**	0
1ª Pesagem Data	16/01/2026	**Hora**	13:01:01
2ª Pesagem Data	16/01/2026	**Hora**	15:25:25
Placa	EGT-3332 CAMINHONETE		
Cliente	RAINHA DA RECICLAGEM		
Bruto	5.420,0 - ENTRADA		
Tara	4.490,0 - SAIDA		
Líquido	930,0		
Valor	0,00		
Observação	BEIRA MAR		
Usuário	EDGARD		

Pesagem Nº	22657	**Controle**	0
1ª Pesagem Data	16/01/2026	**Hora**	13:21:24
2ª Pesagem Data	16/01/2026	**Hora**	15:29:53
Placa	EDZ-8657 CAMINHONETE		
Cliente	RAINHA DA RECICLAGEM		
Bruto	4.120,0 - ENTRADA		
Tara	3.480,0 - SAIDA		
Líquido	640,0		
Valor	0,00		
Observação	VILA CASCATINHA		
Usuário	EDGARD		

Pesagem Nº	22660	**Controle**	0
1ª Pesagem Data	16/01/2026	**Hora**	13:21:01
2ª Pesagem Data	16/01/2026	**Hora**	17:17:40
Placa	SWP-4J89 CAMINHONETE		
Cliente	RAINHA DA RECICLAGEM		
Bruto	7.260,0 - ENTRADA		
Tara	6.130,0 - SAIDA		
Líquido	1.130,0		
Valor	0,00		
Observação	ECO PONTO VOTURUA		
Usuário	EDGARD		

Pesagem Nº	22754	**Controle**	0
1ª Pesagem Data	16/01/2026	**Hora**	18:00:00
2ª Pesagem Data	16/01/2026	**Hora**	22:00:00
Placa	EGT-3332 CAMINHONETE		
Cliente	RAINHA DA RECICLAGEM		
Bruto	6.100,0 - ENTRADA		
Tara	4.490,0 - SAIDA		
Líquido	1.610,0		
Valor	0,00		
Observação	CENTRO		
Usuário	EDGARD		

Pesagem Nº	22755	**Controle**	0
1ª Pesagem Data	16/01/2026	**Hora**	18:00:00
2ª Pesagem Data	16/01/2026	**Hora**	22:00:00
Placa	EDZ-8657 CAMINHONETE		
Cliente	RAINHA DA RECICLAGEM		
Bruto	4.690,0 - ENTRADA		
Tara	3.480,0 - SAIDA		
Líquido	1.210,0		
Valor	0,00		
Observação	CENTRO		
Usuário	EDGARD		

Pesagem Nº	22756	**Controle**	0
1ª Pesagem Data	16/01/2026	**Hora**	18:00:00
2ª Pesagem Data	16/01/2026	**Hora**	22:00:00
Placa	SWP-4J89 CAMINHONETE		
Cliente	RAINHA DA RECICLAGEM		
Bruto	7.235,0 - ENTRADA		
Tara	6.130,0 - SAIDA		
Líquido	1.105,0		
Valor	0,00		
Observação	CENTRO		
Usuário	EDGARD		

Pesagem Nº	22676	**Controle**	0
1ª Pesagem Data	19/01/2026	**Hora**	08:14:12
2ª Pesagem Data	19/01/2026	**Hora**	13:54:11
Placa	EDZ-8657 CAMINHONETE		
Cliente	RAINHA DA RECICLAGEM		
Bruto	4.700,0 - ENTRADA		
Tara	3.480,0 - SAIDA		
Líquido	1.220,0		
Valor	0,00		
Observação	VILA VOTURUA		
Usuário	EDGARD		

Pesagem Nº	22677	**Controle**	0
1ª Pesagem Data	19/01/2026	**Hora**	08:12:11
2ª Pesagem Data	19/01/2026	**Hora**	14:05:13
Placa	EGT-3332 CAMINHONETE		
Cliente	RAINHA DA RECICLAGEM		
Bruto	5.620,0 - ENTRADA		
Tara	4.490,0 - SAIDA		
Líquido	1.130,0		
Valor	0,00		
Observação	VILA VALENÇA		
Usuário	EDGARD		

Pesagem Nº	22684	**Controle**	0
1ª Pesagem Data	19/01/2026	**Hora**	08:21:41
2ª Pesagem Data	19/01/2026	**Hora**	13:03:51
Placa	SWP-4J89 CAMINHONETE		
Cliente	RAINHA DA RECICLAGEM		
Bruto	7.430,0 - ENTRADA		
Tara	6.130,0 - SAIDA		
Líquido	1.300,0		
Valor	0,00		
Observação	ITARARE		
Usuário	EDGARD		

Pesagem Nº	22683	**Controle**	0
1ª Pesagem Data	20/01/2026	**Hora**	08:12:41
2ª Pesagem Data	20/01/2026	**Hora**	13:03:08
Placa	SWP-4J89 CAMINHONETE		
Cliente	RAINHA DA RECICLAGEM		
Bruto	7.860,0 - ENTRADA		
Tara	6.130,0 - SAIDA		
Líquido	1.730,0		
Valor	0,00		
Observação	VILA SAO JORGE		
Usuário	EDGARD		

Pesagem Nº	22701	**Controle**	0
1ª Pesagem Data	20/01/2026	**Hora**	08:21:52
2ª Pesagem Data	20/01/2026	**Hora**	14:47:21
Placa	EGT-3332 CAMINHONETE		
Cliente	RAINHA DA RECICLAGEM		
Bruto	6.200,0 - ENTRADA		
Tara	4.490,0 - SAIDA		
Líquido	1.710,0		
Valor	0,00		
Observação	GONSAGUINHA		
Usuário	EDGARD		

Pesagem Nº	22757	**Controle**	0
1ª Pesagem Data	20/01/2026	**Hora**	18:00:00
2ª Pesagem Data	20/01/2026	**Hora**	22:00:00
Placa	EGT-3332 CAMINHONETE		
Cliente	RAINHA DA RECICLAGEM		
Bruto	5.820,0 - ENTRADA		
Tara	4.490,0 - SAIDA		
Líquido	1.330,0		
Valor	0,00		
Observação	CENTRO		
Usuário	EDGARD		

Pesagem Nº	22758	**Controle**	0
1ª Pesagem Data	20/01/2026	**Hora**	18:00:00
2ª Pesagem Data	20/01/2026	**Hora**	22:00:00
Placa	EDZ-8657 CAMINHONETE		
Cliente	RAINHA DA RECICLAGEM		
Bruto	4.685,0 - ENTRADA		
Tara	3.480,0 - SAIDA		
Líquido	1.205,0		
Valor	0,00		
Observação	CENTRO		
Usuário	EDGARD		

Pesagem Nº	22759	**Controle**	0
1ª Pesagem Data	20/01/2026	**Hora**	18:00:00
2ª Pesagem Data	20/01/2026	**Hora**	22:00:00
Placa	SWP-4J89 CAMINHONETE		
Cliente	RAINHA DA RECICLAGEM		
Bruto	7.200,0 - ENTRADA		
Tara	6.130,0 - SAIDA		
Líquido	1.070,0		
Valor	0,00		
Observação	CENTRO		
Usuário	EDGARD		

Pesagem Nº	22709	**Controle**	0
1ª Pesagem Data	21/01/2026	**Hora**	12:03:16
2ª Pesagem Data		**Hora**	: :
Placa	SWP-4J89 CARROCERIA		
Cliente	RAINHA DA RECICLAGEM		
Bruto	6.490,0 - ENTRADA		
Tara	6.130,0 - SAIDA		
Líquido	360,0		
Valor	0,00		
Observação	JOQUEI CLUBE		
Usuário	EDGARD		

Pesagem Nº	22711	**Controle**	0
1ª Pesagem Data	21/01/2026	**Hora**	13:43:45
2ª Pesagem Data		**Hora**	: :
Placa	DFT-3J02 CARROCERIA		
Cliente	RAINHA DA RECICLAGEM		
Bruto	7.530,0 - ENTRADA		
Tara	6.300,0 - SAIDA		
Líquido	1.230,0		
Valor	0,00		
Observação	CATIPAUA		
Usuário	EDGARD		

Pesagem Nº	22713	**Controle**	0
1ª Pesagem Data	21/01/2026	**Hora**	14:43:09
2ª Pesagem Data		**Hora**	: :
Placa	EDZ-8657 CARROCERIA		
Cliente	RAINHA DA RECICLAGEM		
Bruto	4.220,0 - ENTRADA		
Tara	3.480,0 - SAIDA		
Líquido	740,0		
Valor	0,00		
Observação	JARDIM INDEPENDENCIA		
Usuário	EDGARD		

Pesagem Nº	22714	**Controle**	0
1ª Pesagem Data	21/01/2026	**Hora**	14:57:38
2ª Pesagem Data		**Hora**	: :
Placa	EGT-3332 CARROCERIA		
Cliente	RAINHA DA RECICLAGEM		
Bruto	5.600,0 - ENTRADA		
Tara	4.490,0 - SAIDA		
Líquido	1.110,0		
Valor	0,00		
Observação	JAPUI		
Usuário	EDGARD		

Pesagem Nº	22715	**Controle**	0
1ª Pesagem Data	21/01/2026	**Hora**	17:11:18
2ª Pesagem Data		**Hora**	: :
Placa	SWP-4J89 CARROCERIA		
Cliente	RAINHA DA RECICLAGEM		
Bruto	8.350,0 - ENTRADA		
Tara	6.130,0 - SAIDA		
Líquido	2.220,0		
Valor	0,00		
Observação	ECO PONTO VOTURUA		
Usuário	EDGARD		

Pesagem Nº	22760	**Controle**	0
1ª Pesagem Data	21/01/2026	**Hora**	18:00:00
2ª Pesagem Data	21/01/2026	**Hora**	22:00:00
Placa	EGT-3332 CAMINHONETE		
Cliente	RAINHA DA RECICLAGEM		
Bruto	5.975,0 - ENTRADA		
Tara	4.490,0 - SAIDA		
Líquido	1.485,0		
Valor	0,00		
Observação	CENTRO		
Usuário	EDGARD		

Pesagem Nº	22761	**Controle**	0
1ª Pesagem Data	21/01/2026	**Hora**	18:00:00
2ª Pesagem Data	21/01/2026	**Hora**	22:00:00
Placa	EDZ-8657 CAMINHONETE		
Cliente	RAINHA DA RECICLAGEM		
Bruto	4.715,0 - ENTRADA		
Tara	3.480,0 - SAIDA		
Líquido	1.235,0		
Valor	0,00		
Observação	CENTRO		
Usuário	EDGARD		

Pesagem Nº	22762	**Controle**	0
1ª Pesagem Data	21/01/2026	**Hora**	18:00:00
2ª Pesagem Data	21/01/2026	**Hora**	22:00:00
Placa	SWP-4J89 CAMINHONETE		
Cliente	RAINHA DA RECICLAGEM		
Bruto	7.280,0 - ENTRADA		
Tara	6.130,0 - SAIDA		
Líquido	1.150,0		
Valor	0,00		
Observação	CENTRO		
Usuário	EDGARD		

Pesagem Nº	22723	**Controle**	0
1ª Pesagem Data	22/01/2026	**Hora**	12:40:40
2ª Pesagem Data		**Hora**	: :
Placa	DFT-3J02 CARROCERIA		
Cliente	RAINHA DA RECICLAGEM		
Bruto	7.010,0 - ENTRADA		
Tara	6.300,0 - SAIDA		
Líquido	710,0		
Valor	0,00		
Observação	GONZAGUINHA 3		
Usuário	EDGARD		

Pesagem Nº	22731	**Controle**	0
1ª Pesagem Data	23/01/2026	**Hora**	10:28:42
2ª Pesagem Data		**Hora**	: :
Placa	DFT-3J82 CARROCERIA		
Cliente	RAINHA DA RECICLAGEM		
Bruto	6.500,0 - ENTRADA		
Tara	6.300,0 - SAIDA		
Líquido	200,0		
Valor	0,00		
Observação	BEIRA MAR		
Usuário	EDGARD		

Pesagem Nº	22732	**Controle**	0
1ª Pesagem Data	23/01/2026	**Hora**	10:40:54
2ª Pesagem Data		**Hora**	: :
Placa	SWP-4J89 CARROCERIA		
Cliente	RAINHA DA RECICLAGEM		
Bruto	6.890,0 - ENTRADA		
Tara	6.130,0 - SAIDA		
Líquido	760,0		
Valor	0,00		
Observação	TANCREDO E ECO PONTO NAUTICA		
Usuário	EDGARD		

Pesagem Nº	22734	**Controle**	0
1ª Pesagem Data	23/01/2026	**Hora**	12:48:08
2ª Pesagem Data		**Hora**	: :
Placa	SWP-4J89 CARROCERIA		
Cliente	RAINHA DA RECICLAGEM		
Bruto	7.180,0 - ENTRADA		
Tara	6.130,0 - SAIDA		
Líquido	1.050,0		
Valor	0,00		
Observação	ECO PONTO NAUTICA		
Usuário	EDGARD		

Pesagem Nº	22736	**Controle**	0
1ª Pesagem Data	23/01/2026	**Hora**	13:21:16
2ª Pesagem Data		**Hora**	: :
Placa	EDZ-8657 CARROCERIA		
Cliente	RAINHA DA RECICLAGEM		
Bruto	4.140,0 - ENTRADA		
Tara	3.480,0 - SAIDA		
Líquido	660,0		
Valor	0,00		
Observação	VILA CASCATINHA		
Usuário	EDGARD		

Pesagem Nº	22763	**Controle**	0
1ª Pesagem Data	23/01/2026	**Hora**	18:00:00
2ª Pesagem Data	23/01/2026	**Hora**	22:00:00
Placa	EGT-3332 CAMINHONETE		
Cliente	RAINHA DA RECICLAGEM		
Bruto	6.050,0 - ENTRADA		
Tara	4.490,0 - SAIDA		
Líquido	1.560,0		
Valor	0,00		
Observação	CENTRO		
Usuário	EDGARD		

Pesagem Nº	22764	**Controle**	0
1ª Pesagem Data	23/01/2026	**Hora**	18:00:00
2ª Pesagem Data	23/01/2026	**Hora**	22:00:00
Placa	EDZ-8657 CAMINHONETE		
Cliente	RAINHA DA RECICLAGEM		
Bruto	4.725,0 - ENTRADA		
Tara	3.480,0 - SAIDA		
Líquido	1.245,0		
Valor	0,00		
Observação	CENTRO		
Usuário	EDGARD		

Pesagem Nº	22765	**Controle**	0
1ª Pesagem Data	23/01/2026	**Hora**	18:00:00
2ª Pesagem Data	23/01/2026	**Hora**	22:00:00
Placa	SWP-4J89 CAMINHONETE		
Cliente	RAINHA DA RECICLAGEM		
Bruto	7.325,0 - ENTRADA		
Tara	6.130,0 - SAIDA		
Líquido	1.195,0		
Valor	0,00		
Observação	CENTRO		
Usuário	EDGARD		

Pesagem Nº	22770	**Controle**	0
1ª Pesagem Data	26/01/2026	**Hora**	11:50:14
2ª Pesagem Data		**Hora**	: :
Placa	DFT-3J02 CARROCERIA		
Cliente	RAINHA DA RECICLAGEM		
Bruto	6.930,0 - ENTRADA		
Tara	6.300,0 - SAIDA		
Líquido	630,0		
Valor	0,00		
Observação	GOZAGUINHA		
Usuário	EDGARD		

Pesagem Nº	22771	**Controle**	0
1ª Pesagem Data	26/01/2026	**Hora**	12:39:47
2ª Pesagem Data		**Hora**	: :
Placa	EDZ-8657 CARROCERIA		
Cliente	RAINHA DA RECICLAGEM		
Bruto	4.170,0 - ENTRADA		
Tara	3.480,0 - SAIDA		
Líquido	690,0		
Valor	0,00		
Observação	CENTRO		
Usuário	EDGARD		

Pesagem Nº	22772	**Controle**	9
1ª Pesagem Data	26/01/2026	**Hora**	12:49:09
2ª Pesagem Data		**Hora**	: :
Placa	SWP-4J88 CARROCERIA		
Cliente	RAINHA DA RECICLAGEM		
Bruto	7.500,0 - ENTRADA		
Tara	6.130,0 - SAIDA		
Líquido	1.370,0		
Valor	0,00		
Observação	ITARARE		
Usuário	EDGARD		

Pesagem Nº	22774	**Controle**	0
1ª Pesagem Data	26/01/2026	**Hora**	14:14:32
2ª Pesagem Data		**Hora**	: :
Placa	EGT-3332 CARROCERIA		
Cliente	RAINHA DA RECICLAGEM		
Bruto	5.360,0 - ENTRADA		
Tara	4.490,0 - SAIDA		
Líquido	870,0		
Valor	0,00		
Observação	VILA VALENÇA		
Usuário	EDGARD		

Pesagem Nº	22779	**Controle**	0
1ª Pesagem Data	26/01/2026	**Hora**	13:21:01
2ª Pesagem Data	26/01/2026	**Hora**	17:35:00
Placa	DFT-3J02 CAMINHONETE		
Cliente	RAINHA DA RECICLAGEM		
Bruto	7.150,0 - ENTRADA		
Tara	6.300,0 - SAIDA		
Líquido	850,0		
Valor	0,00		
Observação	BAIRRO : GANZOGUINHA		
Usuário	EDGARD		

Pesagem Nº	22780	**Controle**	0
1ª Pesagem Data	26/01/2026	**Hora**	13:21:01
2ª Pesagem Data	26/01/2026	**Hora**	18:00:44
Placa	SWP-4J89 CAMINHONETE		
Cliente	RAINHA DA RECICLAGEM		
Bruto	7.220,0 - ENTRADA		
Tara	6.130,0 - SAIDA		
Líquido	1.090,0		
Valor	0,00		
Observação	BAIRRO > ITARARE		
Usuário	EDGARD		

Pesagem Nº	22817	**Controle**	0
1ª Pesagem Data	26/01/2026	**Hora**	18:00:0
2ª Pesagem Data	26/01/2026	**Hora**	22:00:00
Placa	EGT-3332 CAMINHONETE		
Cliente	RAINHA DA RECICLAGEM		
Bruto	5.900,0 - ENTRADA		
Tara	4.490,0 - SAIDA		
Líquido	1.410,0		
Valor	0,00		
Observação	CENTRO		
Usuário	EDGARD		

Pesagem Nº	22818	**Controle**	0
1ª Pesagem Data	26/01/2026	**Hora**	18:00:00
2ª Pesagem Data	26/01/2026	**Hora**	22:00:00
Placa	EDZ-8657 CAMINHONETE		
Cliente	RAINHA DA RECICLAGEM		
Bruto	4.620,0 - ENTRADA		
Tara	3.480,0 - SAIDA		
Líquido	1.140,0		
Valor	0,00		
Observação	CENTRO		
Usuário	EDGARD		

Pesagem Nº	22819	**Controle**	0
1ª Pesagem Data	26/01/2026	**Hora**	18:00:00
2ª Pesagem Data	26/01/2026	**Hora**	22:00:00
Placa	SWP-4J89 CAMINHONETE		
Cliente	RAINHA DA RECICLAGEM		
Bruto	7.215,0 - ENTRADA		
Tara	6.130,0 - SAIDA		
Líquido	1.085,0		
Valor	0,00		
Observação	CENTRO		
Usuário	EDGARD		

Pesagem Nº	22783	**Controle**	0
1ª Pesagem Data	27/01/2026	**Hora**	12:49:48
2ª Pesagem Data		**Hora**	: :
Placa	DFT-3J02 CARROCERIA		
Cliente	RAINHA DA RECICLAGEM		
Bruto	6.900,0 - ENTRADA		
Tara	6.300,0 - SAIDA		
Líquido	600,0		
Valor	0,00		
Observação	GONZAGUINA 2		
Usuário	EDGARD		

Pesagem Nº	22784	**Controle**	0
1ª Pesagem Data	27/01/2026	**Hora**	13:08:33
2ª Pesagem Data		**Hora**	: :
Placa	SWP-4J89 CAMINHONETE		
Cliente	RAINHA DA RECICLAGEM		
Bruto	7.240,0 - ENTRADA		
Tara	6.130,0 - SAIDA		
Líquido	1.110,0		
Valor	0,00		
Observação	BAIRRO : VILA SAO JORGE		
Usuário	EDGARD		

Pesagem Nº	22785	**Controle**	0
1ª Pesagem Data	27/01/2026	**Hora**	08:21:01
2ª Pesagem Data	27/01/2026	**Hora**	13:22:26
Placa	EGT-3332 CAMINHONETE		
Cliente	RAINHA DA RECICLAGEM		
Bruto	5.240,0 - ENTRADA		
Tara	4.490,0 - SAIDA		
Líquido	750,0		
Valor	0,00		
Observação	ITARARE		
Usuário	EDGARD		

Pesagem Nº	22786	**Controle**	0
1ª Pesagem Data	27/01/2026	**Hora**	14:01:49
2ª Pesagem Data		**Hora**	: :
Placa	EDZ-8657 CARROCERIA		
Cliente	RAINHA DA RECICLAGEM		
Bruto	4.040,0 - ENTRADA		
Tara	3.480,0 - SAIDA		
Líquido	560,0		
Valor	0,00		
Observação	VILA CASCATINH		
Usuário	EDGARD		

Pesagem Nº	22789	**Controle**	0
1ª Pesagem Data	27/01/2026	**Hora**	13:21:01
2ª Pesagem Data	27/01/2026	**Hora**	17:49:55
Placa	SWP-4J89 CAMINHONETE		
Cliente	RAINHA DA RECICLAGEM		
Bruto	6.640,0 - ENTRADA		
Tara	6.130,0 - SAIDA		
Líquido	510,0		
Valor	0,00		
Observação	BAIRRO : PARQUE SAO VICENTE		
Usuário	EDGARD		

Pesagem Nº	22820	**Controle**	0
1ª Pesagem Data	27/01/2026	**Hora**	18:00:00
2ª Pesagem Data	27/01/2026	**Hora**	22:00:00
Placa	EGT-3332 CAMINHONETE		
Cliente	RAINHA DA RECICLAGEM		
Bruto	5.925,0 - ENTRADA		
Tara	4.490,0 - SAIDA		
Líquido	1.435,0		
Valor	0,00		
Observação	CENTRO		
Usuário	EDGARD		

Pesagem Nº	22821	**Controle**	0
1ª Pesagem Data	27/01/2026	**Hora**	18:00:00
2ª Pesagem Data	27/01/2026	**Hora**	22:00:00
Placa	EDZ-8657 CAMINHONETE		
Cliente	RAINHA DA RECICLAGEM		
Bruto	4.715,0 - ENTRADA		
Tara	3.480,0 - SAIDA		
Líquido	1.235,0		
Valor	0,00		
Observação	CENTRO		
Usuário	EDGARD		

Pesagem Nº	22822	**Controle**	0
1ª Pesagem Data	27/01/2026	**Hora**	18:00:00
2ª Pesagem Data	27/01/2026	**Hora**	22:00:00
Placa	SWP-4J89 CAMINHONETE		
Cliente	RAINHA DA RECICLAGEM		
Bruto	7.245,0 - ENTRADA		
Tara	6.130,0 - SAIDA		
Líquido	1.115,0		
Valor	0,00		
Observação	CENTRO		
Usuário	EDGARD		

Pesagem Nº	22800	**Controle**	0
1ª Pesagem Data	28/01/2026	**Hora**	12:02:30
2ª Pesagem Data		**Hora**	: :
Placa	DFT-3J02 CARROCERIA		
Cliente	RAINHA DA RECICLAGEM		
Bruto	6.890,0 - ENTRADA		
Tara	6.300,0 - SAIDA		
Líquido	590,0		
Valor	0,00		
Observação	CATIAPUA		
Usuário	EDGARD		

Pesagem Nº	22802	**Controle**	0
1ª Pesagem Data	28/01/2026	**Hora**	12:14:35
2ª Pesagem Data		**Hora**	: :
Placa	SWP-4J89 CARROCERIA		
Cliente	RAINHA DA RECICLAGEM		
Bruto	6.650,0 - ENTRADA		
Tara	6.130,0 - SAIDA		
Líquido	520,0		
Valor	0,00		
Observação	JOQUEI CLUBE		
Usuário	EDGARD		

Pesagem Nº	22804	**Controle**	0
1ª Pesagem Data	28/01/2026	**Hora**	13:14:11
2ª Pesagem Data		**Hora**	: :
Placa	EDZ-8657 CARROCERIA		
Cliente	RAINHA DA RECICLAGEM		
Bruto	4.070,0 - ENTRADA		
Tara	3.480,0 - SAIDA		
Líquido	590,0		
Valor	0,00		
Observação	JARDIM INDEPENDENCIA		
Usuário	EDGARD		

Pesagem Nº	22808	**Controle**	0
1ª Pesagem Data	28/01/2026	**Hora**	14:37:36
2ª Pesagem Data		**Hora**	: :
Placa	EGT-3332 CARROCERIA		
Cliente	RAINHA DA RECICLAGEM		
Bruto	5.410,0 - ENTRADA		
Tara	4.490,0 - SAIDA		
Líquido	920,0		
Valor	0,00		
Observação	JAPUI		
Usuário	EDGARD		

Pesagem Nº	22811	**Controle**	0
1ª Pesagem Data	28/01/2026	**Hora**	13:21:41
2ª Pesagem Data	28/01/2026	**Hora**	17:16:55
Placa	DFT-3J02 CAMINHONETE		
Cliente	RAINHA DA RECICLAGEM		
Bruto	7.790,0 - ENTRADA		
Tara	6.300,0 - SAIDA		
Líquido	1.490,0		
Valor	0,00		
Observação	BAIRRO : CATIAPOÃ		
Usuário	EDGARD		

Pesagem Nº	22823	**Controle**	0
1ª Pesagem Data	28/01/2026	**Hora**	18:00:00
2ª Pesagem Data	28/01/2026	**Hora**	22:00:00
Placa	EGT-3332 CAMINHONETE		
Cliente	RAINHA DA RECICLAGEM		
Bruto	6.000,0 - ENTRADA		
Tara	4.490,0 - SAIDA		
Líquido	1.510,0		
Valor	0,00		
Observação	CENTRO		
Usuário	EDGARD		

Pesagem Nº	22824	**Controle**	0
1ª Pesagem Data	28/01/2026	**Hora**	18:00:00
2ª Pesagem Data	28/01/2026	**Hora**	22:00:00
Placa	EDZ-8657 CAMINHONETE		
Cliente	RAINHA DA RECICLAGEM		
Bruto	4.500,0 - ENTRADA		
Tara	3.480,0 - SAIDA		
Líquido	1.020,0		
Valor	0,00		
Observação	CENTRO		
Usuário	EDGARD		

Pesagem Nº	22825	**Controle**	0
1ª Pesagem Data	28/01/2026	**Hora**	18:00:00
2ª Pesagem Data	28/01/2026	**Hora**	22:00:00
Placa	SWP-4J89 CAMINHONETE		
Cliente	RAINHA DA RECICLAGEM		
Bruto	7.230,0 - ENTRADA		
Tara	6.130,0 - SAIDA		
Líquido	1.100,0		
Valor	0,00		
Observação	CENTRO		
Usuário	EDGARD		

Pesagem Nº	22827	**Controle**	0
1ª Pesagem Data	29/01/2026	**Hora**	12:18:52
2ª Pesagem Data		**Hora**	: :
Placa	DFT-3J02 CARROCERIA		
Cliente	RAINHA DA RECICLAGEM		
Bruto	6.760,0 - ENTRADA		
Tara	6.300,0 - SAIDA		
Líquido	460,0		
Valor	0,00		
Observação	GONZAGUINHA 3		
Usuário	EDGARD		

Pesagem Nº	22828	**Controle**	0
1ª Pesagem Data	29/01/2026	**Hora**	12:21:23
2ª Pesagem Data		**Hora**	: :
Placa	SWP-4J89 CARROCERIA		
Cliente	RAINHA DA RECICLAGEM		
Bruto	7.340,0 - ENTRADA		
Tara	6.130,0 - SAIDA		
Líquido	1.210,0		
Valor	0,00		
Observação	ITARARE		
Usuário	EDGARD		

Pesagem Nº	22829	**Controle**	0
1ª Pesagem Data	29/01/2026	**Hora**	12:31:30
2ª Pesagem Data		**Hora**	: :
Placa	DTE-5J97 CARROCERIA		
Cliente	RAINHA DA RECICLAGEM		
Bruto	13.290,0 - ENTRADA		
Tara	10.210,0 - SAIDA		
Líquido	3.080,0		
Valor	0,00		
Observação			
Usuário	EDGARD		

Pesagem Nº	22832	**Controle**	0
1ª Pesagem Data	29/01/2026	**Hora**	15:50:05
2ª Pesagem Data		**Hora**	: :
Placa	EDZ-8657 CARROCERIA		
Cliente	RAINHA DA RECICLAGEM		
Bruto	4.110,0 - ENTRADA		
Tara	3.480,0 - SAIDA		
Líquido	630,0		
Valor	0,00		
Observação	VILA FATIMA		
Usuário	EDGARD		

Pesagem Nº	22836	**Controle**	0
1ª Pesagem Data	29/01/2026	**Hora**	13:21:01
2ª Pesagem Data	29/01/2026	**Hora**	17:41:10
Placa	SWP-4J89 CAMINHONETE		
Cliente	RAINHA DA RECICLAGEM		
Bruto	6.840,0 - ENTRADA		
Tara	613,0 - SAIDA		
Líquido	6.227,0		
Valor	0,00		
Observação	BAIRRO : ITARARE		
Usuário	EDGARD		

Pesagem Nº	22837	**Controle**	0
1ª Pesagem Data	29/01/2026	**Hora**	13:20:10
2ª Pesagem Data	29/01/2026	**Hora**	18:07:54
Placa	DFT-3J02 CAMINHONETE		
Cliente	RAINHA DA RECICLAGEM		
Bruto	8.660,0 - ENTRADA		
Tara	6.300,0 - SAIDA		
Líquido	2.360,0		
Valor	0,00		
Observação	BAIRO : GONZAGUINHA 3		
Usuário	EDGARD		

Pesagem Nº	22858	**Controle**	0
1ª Pesagem Data	29/01/2026	**Hora**	18:00:00
2ª Pesagem Data	29/01/2026	**Hora**	22:00:00
Placa	EGT-3332 CAMINHONETE		
Cliente	RAINHA DA RECICLAGEM		
Bruto	5.930,0 - ENTRADA		
Tara	4.490,0 - SAIDA		
Líquido	1.440,0		
Valor	0,00		
Observação	CENTRO		
Usuário	EDGARD		

Pesagem Nº	22859	**Controle**	0
1ª Pesagem Data	29/01/2026	**Hora**	18:00:00
2ª Pesagem Data	29/01/2026	**Hora**	22:00:00
Placa	EDZ-8657 CAMINHONETE		
Cliente	RAINHA DA RECICLAGEM		
Bruto	4.750,0 - ENTRADA		
Tara	3.480,0 - SAIDA		
Líquido	1.270,0		
Valor	0,00		
Observação	CENTRO		
Usuário	EDGARD		

Pesagem Nº	22860	**Controle**	0
1ª Pesagem Data	29/01/2026	**Hora**	18:00:00
2ª Pesagem Data	29/01/2026	**Hora**	22:00:00
Placa	SWP-4J89 CAMINHONETE		
Cliente	RAINHA DA RECICLAGEM		
Bruto	7.280,0 - ENTRADA		
Tara	6.130,0 - SAIDA		
Líquido	1.150,0		
Valor	0,00		
Observação	CENTRO		
Usuário	EDGARD		

Pesagem Nº	22845	**Controle**	0
1ª Pesagem Data	30/01/2026	**Hora**	12:09:03
2ª Pesagem Data		**Hora**	: :
Placa	SWP-4J89 CARROCERIA		
Cliente	RAINHA DA RECICLAGEM		
Bruto	6.810,0 - ENTRADA		
Tara	6.130,0 - SAIDA		
Líquido	680,0		
Valor	0,00		
Observação	TANCREDO E VOTURUA		
Usuário	EDGARD		

Pesagem Nº	22846	**Controle**	0
1ª Pesagem Data	30/01/2026	**Hora**	12:23:04
2ª Pesagem Data	30/01/2026	**Hora**	12:27:00
Placa	EDZ-8657 CARROCERIA		
Cliente	RAINHA DA RECICLAGEM		
Bruto	4.690,0 - ENTRADA		
Tara	3.480,0 - SAIDA		
Líquido	1.210,0		
Valor	0,00		
Observação	JARDIM INDEPENDENCIA		
Usuário	EDGARD		

Pesagem Nº	22847	**Controle**	0
1ª Pesagem Data	30/01/2026	**Hora**	12:43:08
2ª Pesagem Data		**Hora**	: :
Placa	EGT-3332 CARROCERIA		
Cliente	RAINHA DA RECICLAGEM		
Bruto	5.280,0 - ENTRADA		
Tara	4.490,0 - SAIDA		
Líquido	790,0		
Valor	0,00		
Observação	CENTRO		
Usuário	EDGARD		

Pesagem Nº	22851	**Controle**	0
1ª Pesagem Data	30/01/2026	**Hora**	14:11:50
2ª Pesagem Data		**Hora**	: :
Placa	DFT-3J02 CARROCERIA		
Cliente	RAINHA DA RECICLAGEM		
Bruto	7.090,0 - ENTRADA		
Tara	6.300,0 - SAIDA		
Líquido	790,0		
Valor	0,00		
Observação	BEIRA MAR		
Usuário	EDGARD		

Pesagem Nº	22861	**Controle**	0
1ª Pesagem Data	30/01/2026	**Hora**	18:00:00
2ª Pesagem Data	30/01/2026	**Hora**	22:00:00
Placa	EGT-3332 CAMINHONETE		
Cliente	RAINHA DA RECICLAGEM		
Bruto	6.010,0 - ENTRADA		
Tara	4.490,0 - SAIDA		
Líquido	1.520,0		
Valor	0,00		
Observação	CENTRO		
Usuário	EDGARD		

Pesagem Nº	22862	**Controle**	0
1ª Pesagem Data	30/01/2026	**Hora**	18:00:00
2ª Pesagem Data	30/01/2026	**Hora**	22:00:00
Placa	EDZ-8657 CAMINHONETE		
Cliente	RAINHA DA RECICLAGEM		
Bruto	4.685,0 - ENTRADA		
Tara	3.480,0 - SAIDA		
Líquido	1.205,0		
Valor	0,00		
Observação	CENTRO		
Usuário	EDGARD		

Pesagem Nº	22863	**Controle**	0
1ª Pesagem Data	30/01/2026	**Hora**	18:00:00
2ª Pesagem Data	30/01/2026	**Hora**	22:00:00
Placa	SWP-4J89 CAMINHONETE		
Cliente	RAINHA DA RECICLAGEM		
Bruto	7.285,0 - ENTRADA		
Tara	6.130,0 - SAIDA		
Líquido	1.155,0		
Valor	0,00		
Observação	CENTRO		
Usuário	EDGARD		

TOTAL DE PESAGENS 125 **TOTAL DE VALOR EM R$ 0,00**

TOTAL LIQUIDO: 161.027,000

Balanceiro(a)

Gerente Geral

53.755.450/0001-50
COMÉRCIO DE
SUCATA TATA LTDA
RUA JEQUIÉ, 840
JD. RIO NEGRO - CEP: 11.347-400
SÃO VICENTE - SP