



SECRETARIA MUNICIPAL DE MEIO AMBIENTE DE SÃO VICENTE

**PRESTAÇÃO DE CONTAS
TERMO DE COLABORAÇÃO Nº 01/2024
EDITAL DE CHAMAMENTO PÚBLICO SEMAM – Nº 03/2023
PROCESSO Nº 7.640/2023**

PRESTAÇÃO DE CONTAS – 01/07 a 31/07/2024

RELATÓRIO DE EXECUÇÃO TÉCNICA do objeto, contendo as atividades e projetos desenvolvidos para o cumprimento do objeto e o comparativo de metas propostas com os resultados alcançados, conforme Lei n. 13.019, 31 de julho de 2014. Este relatório contém também as ações de execução das obras de adequação do espaço.

São Vicente, 20 de agosto de 2024.



SUMÁRIO

1. INTRODUÇÃO	4
2. IDENTIFICAÇÃO DA COLABORADORA	4
3. RELATÓRIO DE EXECUÇÃO TÉCNICA	5
3.1. Coleta porta a porta, Recicla Condomínio, Equipamentos Públicos e Projetos de Reciclagem	5
3.2. Coleta porta a porta	6
3.3. Coleta Recicla Condomínio (Big Bags)	7
3.4. Coleta em Equipamentos Públicos e em Projetos de Reciclagem	7
3.5. Avaliação de Metas	8
3.6. Gestão de Ecopontos	10
3.7. Ações de Educação Ambiental	11
3.8. Disposição final ambientalmente adequada dos rejeitos	12
3.9. Inclusão socioeconômica	13
4. OBRAS DE ADEQUAÇÃO DO ESPAÇO	14
5. PROBLEMAS ENFRENTADOS NA EXECUÇÃO DOS SERVIÇOS	16
6. AS METAS ALCANÇADAS, AVALIAÇÃO E PRÓXIMOS PASSOS	18
ANEXO – Notas fiscais de venda de materiais (13,72 ton)	21



Lista de Figuras

Figura 1 - Coleta domiciliar no Parque Bitarú	6
Figura 2- Coleta em Big Bags em Condomínios nos Bairro Itararé e Boa Vista	7
Figura 3 - Coleta de recicláveis no Ecoponto Cidade Náutica.	8
Figura 4 - Manejo dos resíduos coletados	9
Figura 5 - nnn	11
Figura 6 - Manejo do resíduos para separação	11
Figura 7- Separação de resíduos coletados	12
Figura 8 - Ecoponto Jd. Rio Branco	13
Figura 9 - Ecoponto Jd. Rio Branco	13
Figura 10 - Ecoponto Vila Voturuá	14
Figura 11 - Educação Ambiental, por meio da interação do coletor educador e munícipes	15
Figura 12 - Coleta dos rejeitos resultantes da segregação dos resíduos secos domiciliares pela municipalidade	16
Figura 13 - Instalação da Prensa	18
Figura 13.1 Instalação da Prensa	18
Figura 14 - Instalação da Internet	19
Figura 14.1 - Instalação da Internet	19
Figura 15 - Reforma do telhado	20
Figura 15.1 - Reforma do Telhado	21
Figura 15.2 - Reforma do Telhado	22
Figura 16 - Banheiro Feminino	22
Figura 17 - Banheiro Masculino	22
Figura 18 - Caçamba de Vidro	23
Figura 19 - Caçamba de Ferro	23
Figura 20 - Equipe da SEMAM	24
Figura 21 - Rejeitos acumulados no pátio da Cooperativa	25



1. INTRODUÇÃO

O presente relatório tem como objetivo prestar contas das ações desenvolvidas pela Cooperativa Rainha da Reciclagem, dentro do período de 01/07 a 31/07/2024, em cumprimento das formalidades legais do:

Processo Administrativo	Nº 7.640/2023
Edital de chamamento	Nº 03/2024-SEMAM
Termo de Colaboração	Nº 01/2024
Objeto do Termo	execução dos serviços de coleta, triagem e destinação ambientalmente adequada dos resíduos sólidos urbanos recicláveis do município de São Vicente
Órgão contratante	Município de São Vicente/ Secretaria Municipal de Meio Ambiente,
Responsáveis	Prefeito: Kayo Amado Secretária de Meio Ambiente: Flávia Ramacciotti César de Oliveira
Representante legal da Colaboradora	Presidente da Cooperativa Rainha da Reciclagem: Elinéia Gomes de Jesus
Valor total	R\$ 594.000,00

2. IDENTIFICAÇÃO DA COLABORADORA

Nome da Entidade:	COOPERATIVA DE TRABALHO RAINHA DA RECICLAGEM			
CNPJ:	24.495.246/0002-20			
Endereço:	RUA IRMÃ MARIA RITA DE SOUZA BRITO LOPES, 480			
Município:	SÃO VICENTE	UF:	SP	CEP: 11349-330
Telefone (com DDD):	(13) 99796-1950 / (13) 99658-5996 / (13) 99727-4669			
Banco:	Banco do Brasil			
Agência:	3107	Conta:	45474-5	
Data de constituição da OSC:	31/03/2016			
Nome do Responsável:	ELINÉIA GOMES DE JESUS	CPF:	216.349.658-92	
Período do mandato:	2024 – 2028	Cargo:	PRESIDENTE	
Endereço:	RUA JAPICHAUÁ, 600B JARDIM MATARAZZO			
Município:	SÃO PAULO	UF:	SP	CEP: 03813-310
Caracterização da OSC:	A COOPERATIVA DE TRABALHO RAINHA DA RECICLAGEM, neste estatuto designada simplesmente como COOPERATIVA, fundada em 31 de março de 2016. Cooperativa de trabalho de direito privado, constituída			



	por tempo indeterminado, sem fins lucrativos e com fins econômicos nos termos legais, com finalidade de atender a todos os que se encaixem em seus objetivos e sejam aceitos em seu quadro de cooperados nos termos de seu estatuto, sem discriminação de classe social, nacionalidade, sexo, raça, cor, gênero ou crença religiosa. O prazo de duração é por tempo indeterminado.
Finalidade:	No desenvolvimento de suas atividades, a cooperativa observará os princípios da legalidade, impessoalidade, moralidade, publicidade, economicidade e da eficiência, com as seguintes finalidades: I – Coleta de resíduos não-perigosos; II – Separação; III – Reutilização; IV – Industrialização; V – Prestação de serviços de limpeza e jardinagem; VI – Comercialização de produtos recicláveis em geral; VII – Recuperação de sucatas de alumínio, materiais plásticos, materiais metálicos;
Histórico e área de atuação da OSC:	A cooperativa se dedicará às suas atividades através de seus cooperados, e adotará práticas de gestão administrativa, suficientes a cobrir a obtenção, de forma individual ou coletiva, de benefícios ou vantagens, lícitas ou ilícitas, de qualquer forma, em decorrência da participação nos processos decisórios, e suas rendas serão integralmente aplicadas em território nacional, na consecução e no desenvolvimento de seus objetivos sociais.

3. RELATÓRIO DE EXECUÇÃO TÉCNICA

As ações executadas estão descritas no Plano de Trabalho aprovado pela SEMAM, de acordo com as quais, nas próximas seções, são apresentadas as atividades desenvolvidas no cumprimento dos objetivos da parceria: Coleta porta a porta, Recicla Condomínio, Coleta em Equipamentos Públicos e em Projetos de Reciclagem, Gestão dos Ecopontos, Ações de Educação Ambiental, Disposição final Ambientalmente Adequada e Inclusão Socioeconômica.

3.1. Coleta porta a porta, Recicla Condomínio, Equipamentos Públicos e Projetos de Reciclagem

As coletas porta a porta, Recicla Condomínio, Equipamentos Públicos e Projetos de Reciclagem ocorrem com 4 (quatro) caminhões, sendo 2 (dois) da Cooperativa e 2 (dois) do Município. Para realização das coletas nos caminhões cedidos pelo município, a Cooperativa fornece 4 (quatro) coletores, além dos 4 (quatro) coletores previstos no contrato, necessários à realização da coleta pelos caminhões da Cooperativa. Isto porque houve a urgência em atender a necessidade da municipalidade, uma vez que não houve interessados em participar do pleito.

O atendimento aos condomínios e a outras fontes geradoras de resíduos do município estão sendo realizados por meio da reposição de big-bags vazios. Como já salientado anteriormente, esta operação é importante para agilizar a atividade de coleta de resíduos recicláveis, além de preservá-los em melhores condições para a separação e triagem. No mês **JULHO/2024**, para realização deste tipo de coleta tivemos um aumento significativo no número de condomínios chegando a atualmente atender 160 pontos fixos de coleta, nos quais é feita a troca pelos Big Bags vazios, perfazendo um total de 320 Big Bags utilizados.

3.2. Coleta porta a porta

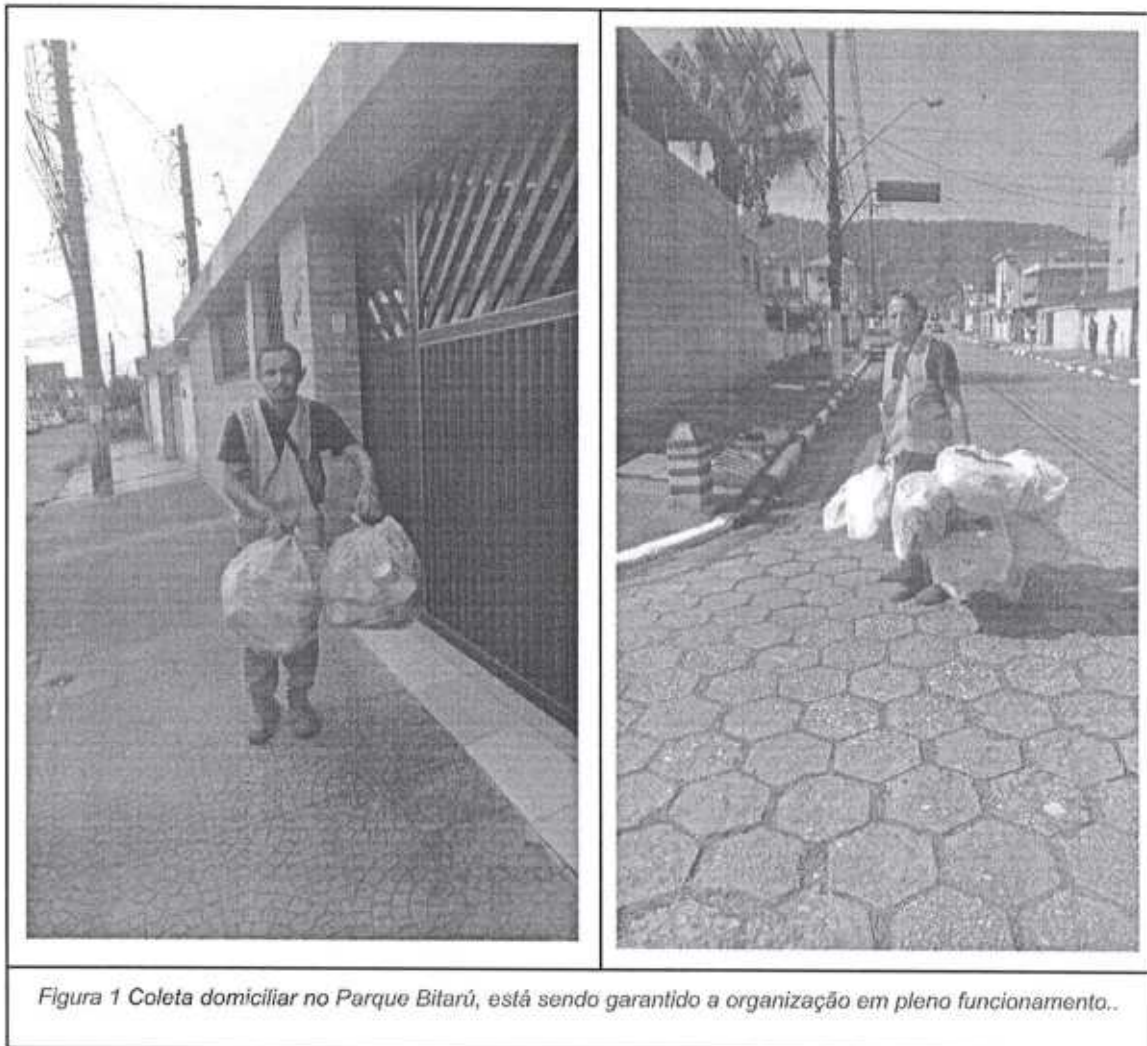

3.3. Coleta Recicla Condomínio (Big Bags)

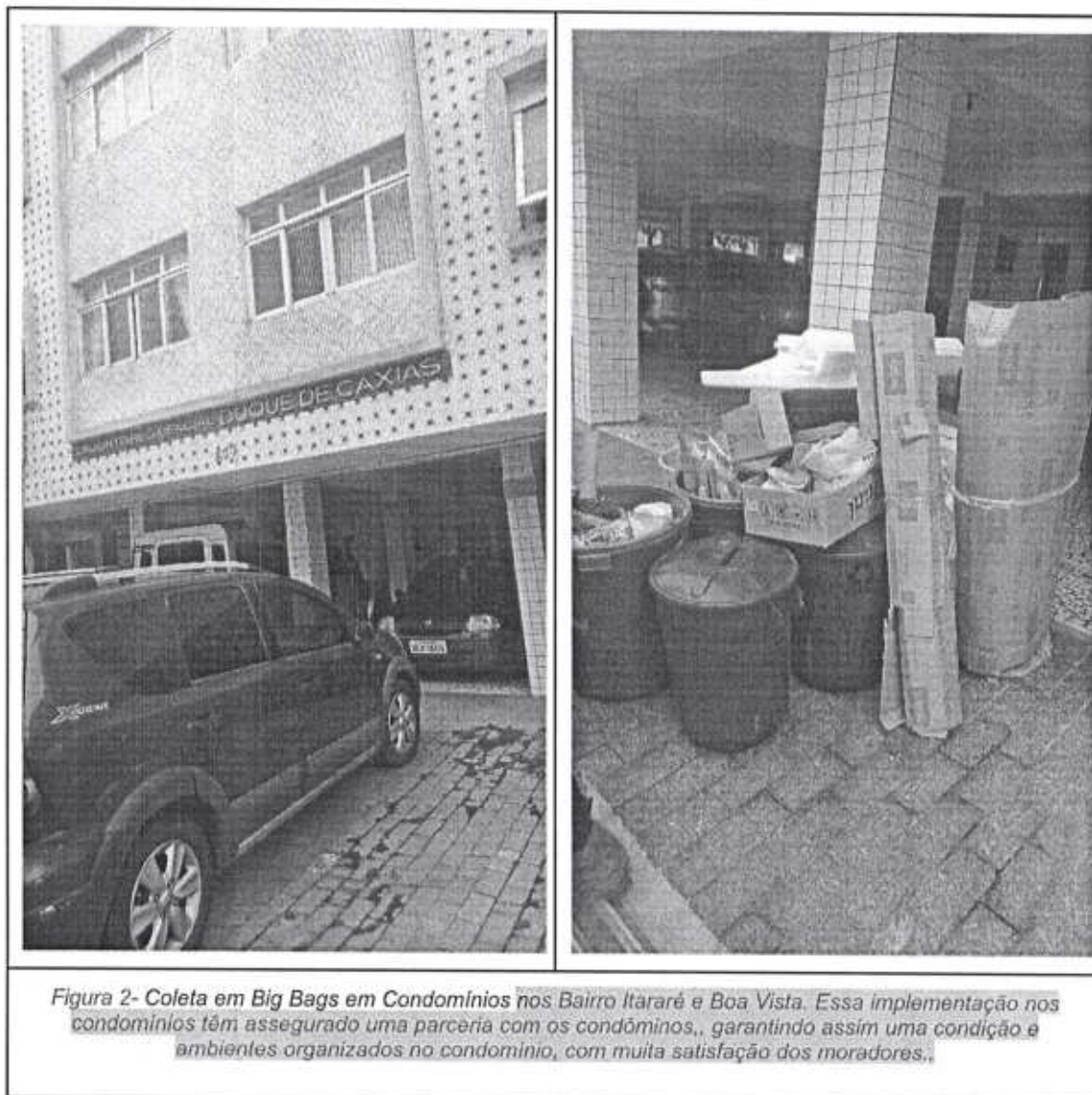

3.4. Coleta em Equipamentos Públicos e em Projetos de Reciclagem

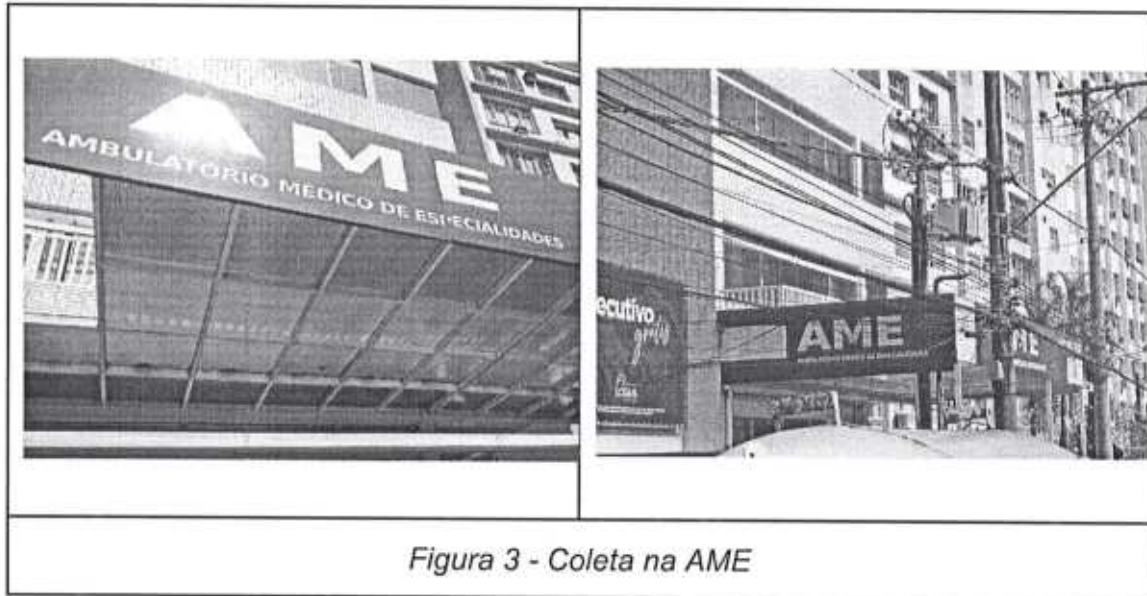



3.5. Avaliação de Metas

A avaliação do cumprimento das metas de coletas, de vendas de resíduos e de destinação de rejeitos continua prejudicada pela ausência de mecanismo de medição até o presente mês. Em agosto, será iniciada a medição. Desta forma, mantém-se a forma de estimativa adotada nos meses anteriores, pela qual a Cooperativa pode estimar os montantes a partir da experiência de quantitativos coletados nos caminhões gaiola e baú. Estes caminhões têm capacidade de coleta de até 3 ton. de resíduos recicláveis. Como os caminhões, em geral, descarregaram na cooperativa por volta de 1/3 (um terço) das suas capacidades, estima-se a coleta de 900 kg por viagem.



Apesar da manutenção do caminhão Baú por dois dias, o caminhão fornecido pela prefeitura cumpriu todo o roteiro estabelecido. De maneira que se manteve 4 (quatro) viagens por dia em geral, sendo, em dois dias, realizadas 8 viagens por um dos caminhões da prefeitura, o que, nos 23 (vinte e três) dias trabalhados de 01/07 a 31/07, determina um total de 92 viagens. Assim, a multiplicação de 900kg por 92 viagens resulta na estimativa de 82,800 ton. Os mesmos indicadores foram mantidos em relação ao mês anterior.

Avaliação de Metas das coletas Referente ao Mês de Julho/2024			
Atividade	Indicador	Ton./mês	
		Meta	Executado*
Coleta porta a porta e Recicla condomínios	Medição periódica do caminhão	61	82,8 ton.
Coleta em equipamentos públicos	Medição periódica do caminhão	17	
Coleta em projetos de reciclagem	Medição periódica do caminhão	10	
Total coletado		88	
Separação e triagem primária	Rejeito	26	17 ton.
	NFs de comercialização do material	62	46,83 ton

Mantem-se a estimativa de que a municipalidade tenha retirado 17 ton. de rejeito do pátio da Cooperativa. Já, em relação aos resíduos vendidos, as Notas Fiscais (Anexo 1 - Notas Fiscais de Venda de Resíduos Sólidos) somam os seguintes montantes por tipo de material:

Resíduos	kg
Tetra Pak (Apara Cartonada)	1.670
Papel Misto Pós Consumo	13.830
Sucatas de Mista (Ferro)	5.380
Papelão Pós Consumo	19.880
Vidro Misto	6.070
Total	46.830

Num primeiro momento de instalação da equipe no espaço, as coletas foram mantidas nos Big Bags para armazenamento. E, no segundo, foi iniciada a separação numa mesa, como é a praxe, até que seja instalada a esteira mecanizada.



Figura 5 - Manejo dos resíduos coletados. É uma das etapas do plano de gerenciamento de resíduos contendo em nosso plano de trabalho.



Figura 6 - Manejo do resíduos para separação: Nessa etapa são separados pelas suas características de cada resíduos, consistindo no ato de colocar no bag.



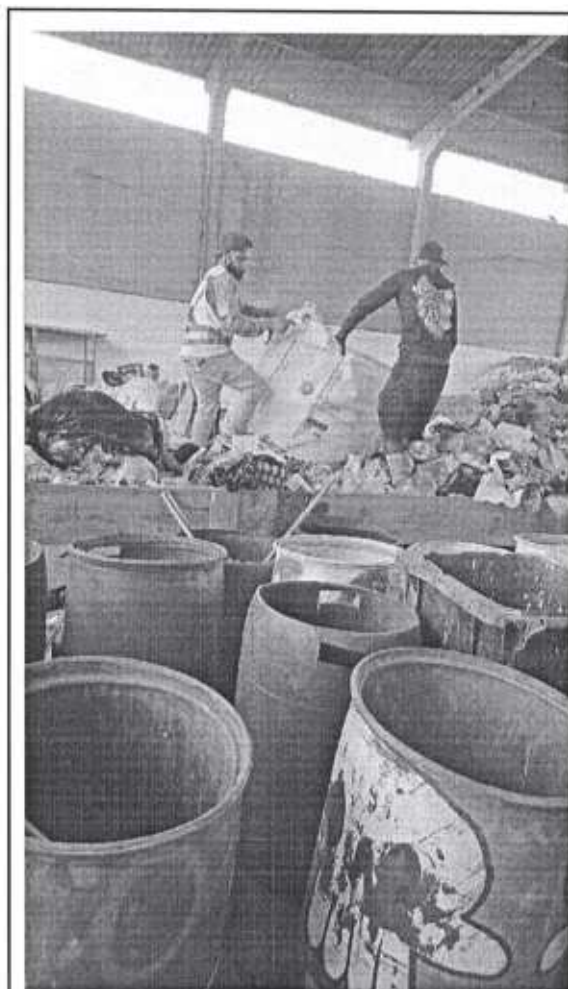

Figura 7- Separação de resíduos coletados:

Proporcionando a separação dos resíduos de forma organizada e produtiva.

Neste terceiro mês de vigência contratual, a Cooperativa continua visando o cumprimento de todos os objetivos dentro das possibilidades, uma vez que a entrada de resíduos coletados e a destinação de rejeitos e de resíduos separados devem se manter dentro de um fluxo contínuo. A Cooperativa definiu a contratação de parceiro para a pesagem dos resíduos, a partir do mês de agosto do presente ano. Estão ocorrendo entre 5 e 6 pesagens por dia, de acordo com o montante no caminhão, ao custo de **R\$30,00** (trinta reais) por pesagem.

3.6. Gestão de Ecopontos

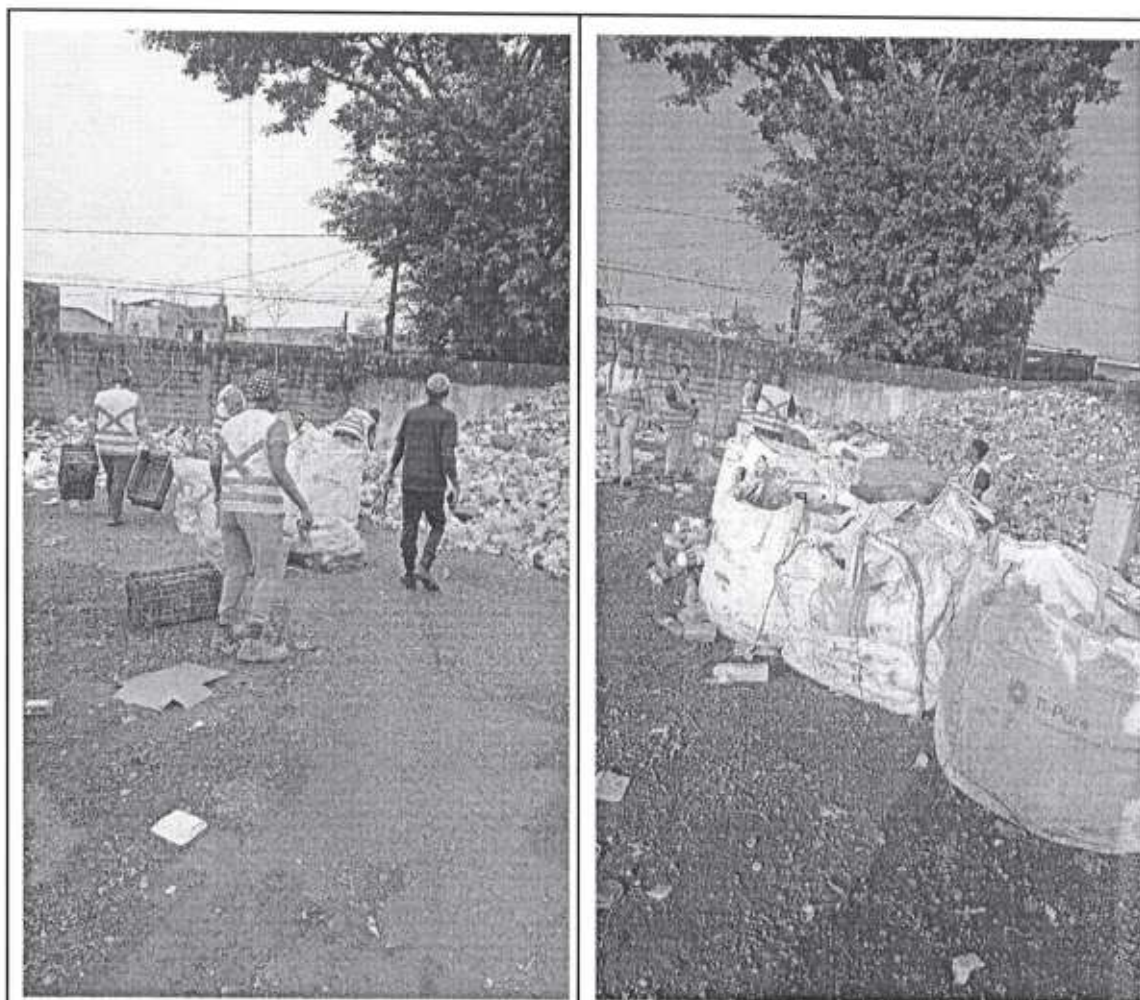

Figura 8 - Ecoponto Jd. Rio Branco;

A implementação do Ecoponto nesta região tem sido de muita significação para a população, pois a entrega voluntária de objetos de forma gratuita tem crescido a cada dia.

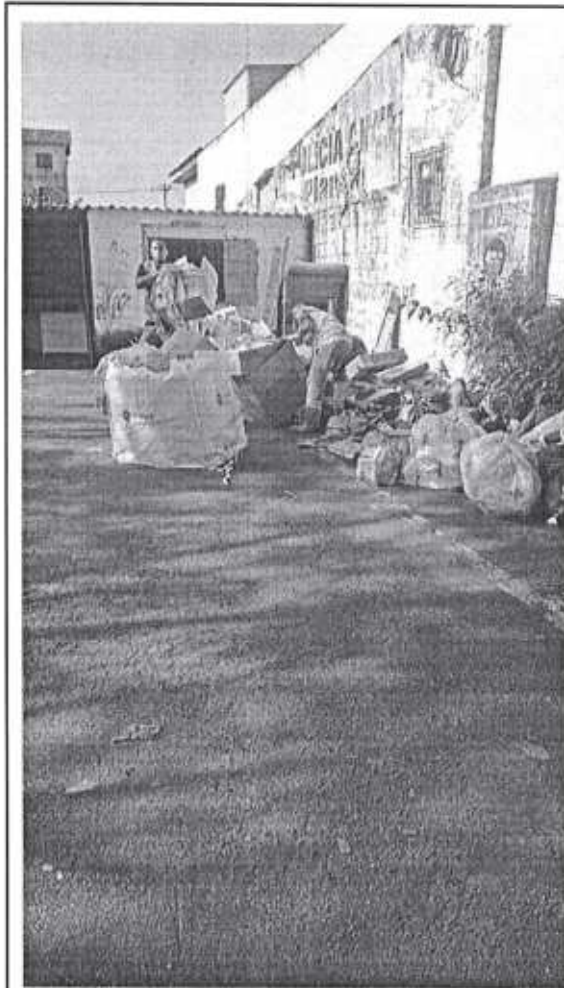

Figura 9 - Ecoponto Jd Rio Branco;

O cooperado tem desenvolvido um trabalho com comprometimento e responsabilidade, atendendo a população com atenção e orientando acerca da importância do Ecoponto nesta região.





Figura 10 - Ecoponto Vila Voturuá

A parceria com a população vem aumentando significativamente, com o objetivo combater o descarte incorreto de resíduos e entulhos. Objetivo sendo obtido.

3.7. Ações de Educação Ambiental

As ações de Educação Ambiental foram realizadas, por meio do contato direto do coletor-educador e do contato com todos os condomínios por ligação telefônica. Houve uma queda brusca de reclamações, após as ligações em que se explicou sobre a importância do trabalho aos responsáveis pelos condomínios. Foi iniciada a panfletagem, como forma de educação ambiental para a separação de resíduos, contendo informações sobre o roteiro de coleta na cidade (Anexo 2 - Material de panfletagem). Estas ações estão sendo importantes para qualificar a comunicação entre a Cooperativa/SEMAM e os munícipes.

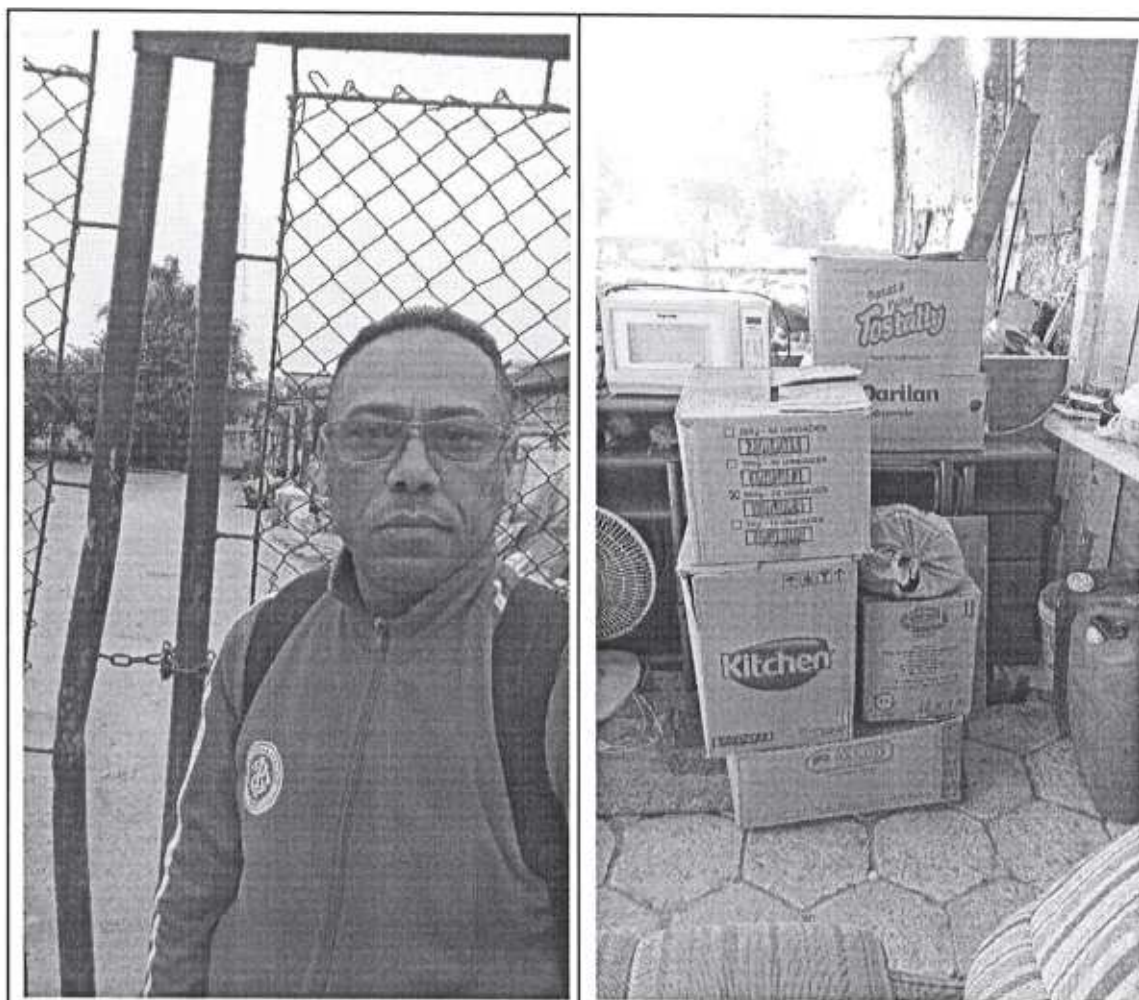

Figura 11 - Educação Ambiental, por meio da interação do coletor educador com os munícipes.

A cada dia estão sendo formados agentes multiplicadores das práticas sustentáveis, pois a população tem se conscientizado sobre a importância ao meio ambiente, podendo assim transformar positivamente a região atendida.

É importante salientar que as experiências em outros municípios, como Londrina, que foi um dos primeiros casos de atuação do coletor-educador, apontam para um alto envolvimento da população quando percebem que os resíduos recicláveis dispostos para a coleta em suas portas têm a destinação correta da separação. Neste mês de julho, tivemos um grande avanço na coleta seletiva no bairro da Vila Valença, onde de início havia um grande número de questionamentos referentes à coleta, muita comparação, inclusive, com a outra cooperativa. Com a seriedade do trabalho, tem se tornado comum ligar para agradecer a coleta.

3.8. Disposição final ambientalmente adequada dos rejeitos

A disposição final ambientalmente adequada dos rejeitos deve ser considerada dentro do ciclo da limpeza urbana de responsabilidade da municipalidade, conforme a Política Nacional de Resíduos Sólidos (Lei n. 12.305/2010). Dentro do modelo do município de São Vicente, que estabelece a coleta domiciliar dos resíduos secos realizada pela cooperativa de reciclagem de resíduos, a destinação dos rejeitos resultantes da separação dos resíduos recicláveis fica completada com a coleta e destinação pela municipalidade.



Figura 12 - Coleta dos rejeitos resultantes da segregação dos resíduos secos domiciliares pela municipalidade



Figura 12.1 - Coleta dos rejeitos resultantes da segregação dos resíduos secos domiciliares pela municipalidade



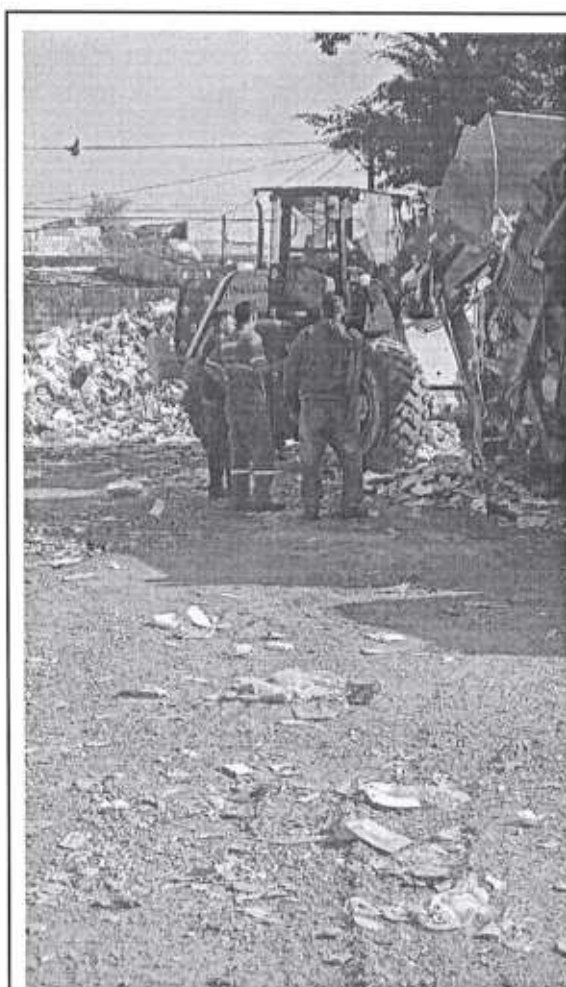

É necessário que, nos próximos meses, a coleta dos rejeitos oriundos da segregação dos resíduos secos domiciliares seja realizada por meio de caçambas.

A retirada de resíduos continua sendo por meio de pá-carregadeira que alimenta o caminhão compactador. A Cooperativa terá que assumir a compra de caçambas, tendo em vista que já se atingiu o limite de fornecimento de caçambas por parte da concessionária de limpeza urbana.

3.9. Inclusão socioeconômica

A Cooperativa Rainha da Reciclagem tem sua história baseada na inclusão socioeconômica de pessoas que superam a dependência química. A equipe que está atuando na filial São Vicente da Cooperativa é, em sua maioria, formada por egressos do trabalho social da Associação Beneficente Toque de Esperança. O Termo de Colaboração repassa recursos para uma equipe de 12 pessoas e deverá reconhecer o débito devido aos custos de mais **4 coletores** adicionais para cobrir o roteiro com os caminhões fornecidos pela municipalidade. Além destas **16 pessoas**, a Cooperativa assumiu os custos de ampliação de 5 para 10 cooperados para o trabalho de separação, do mês de junho para julho. Estes custos com pessoal, além de outros que não são cobertos pela municipalidade, deverão ser cobertos com o repasse pela prestação de serviços ambientais e pela venda de materiais.

4. OBRAS DE ADEQUAÇÃO DO ESPAÇO

Neste mês de vigência contratual, seguimos dando continuidade na reforma do telhado, deixando claro que essa cobertura é essencial para que possamos prestar um serviço de qualidade. Neste mês avançou-se nos serviços do portão, dos banheiros, da instalação de fogão à lenha e do refeitório. Assim como também concluir mais de 90% (noventa por cento) da cobertura do telhado principal tendo em vista melhorar o desempenho e qualidade de prestarmos o serviço, uma vez que o mau tempo e o sol quente eram uns dos principais fatores que refletiam diretamente no desempenho da equipe. Foram feitas instalações de sanitários completo



Figura 13 - Instalação do quadro de energia;

Atendendo as adequações necessárias para um bom desenvolvimento do trabalho.



Figura 13.1 - Prensa 01 e 02

Acompanhar e tomar as devidas providências para assegurar o cumprimento das metas, valorizando e adequando os mobiliários e equipamentos do ambiente de trabalho.



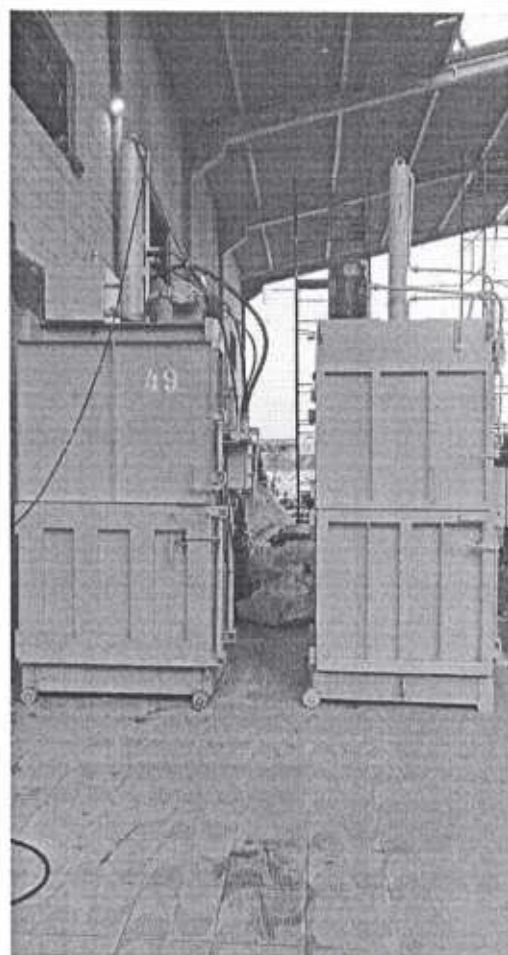

Figura 14 - Instalação da Internet;

A instalação da internet permite a troca de informações entre empresa e pessoas simultaneamente com mais agilidade em nosso trabalho e interação com os colaboradores.



Figura 14.1 - Instalação da Internet

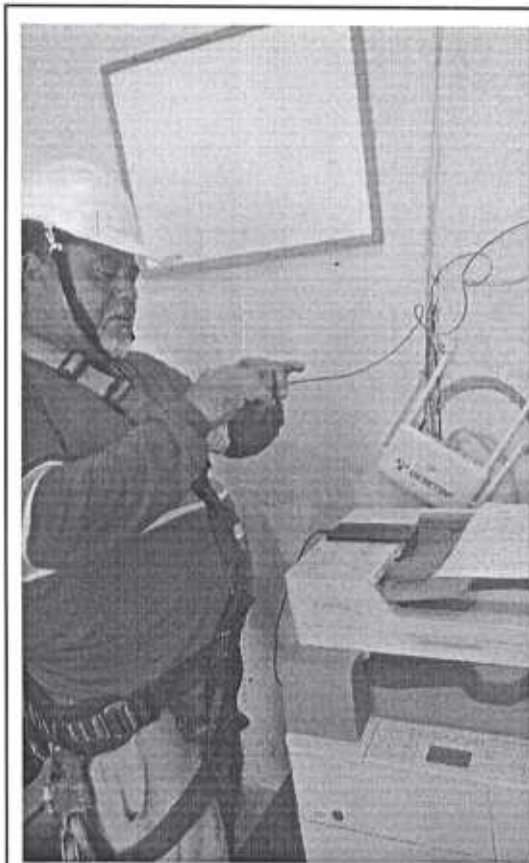

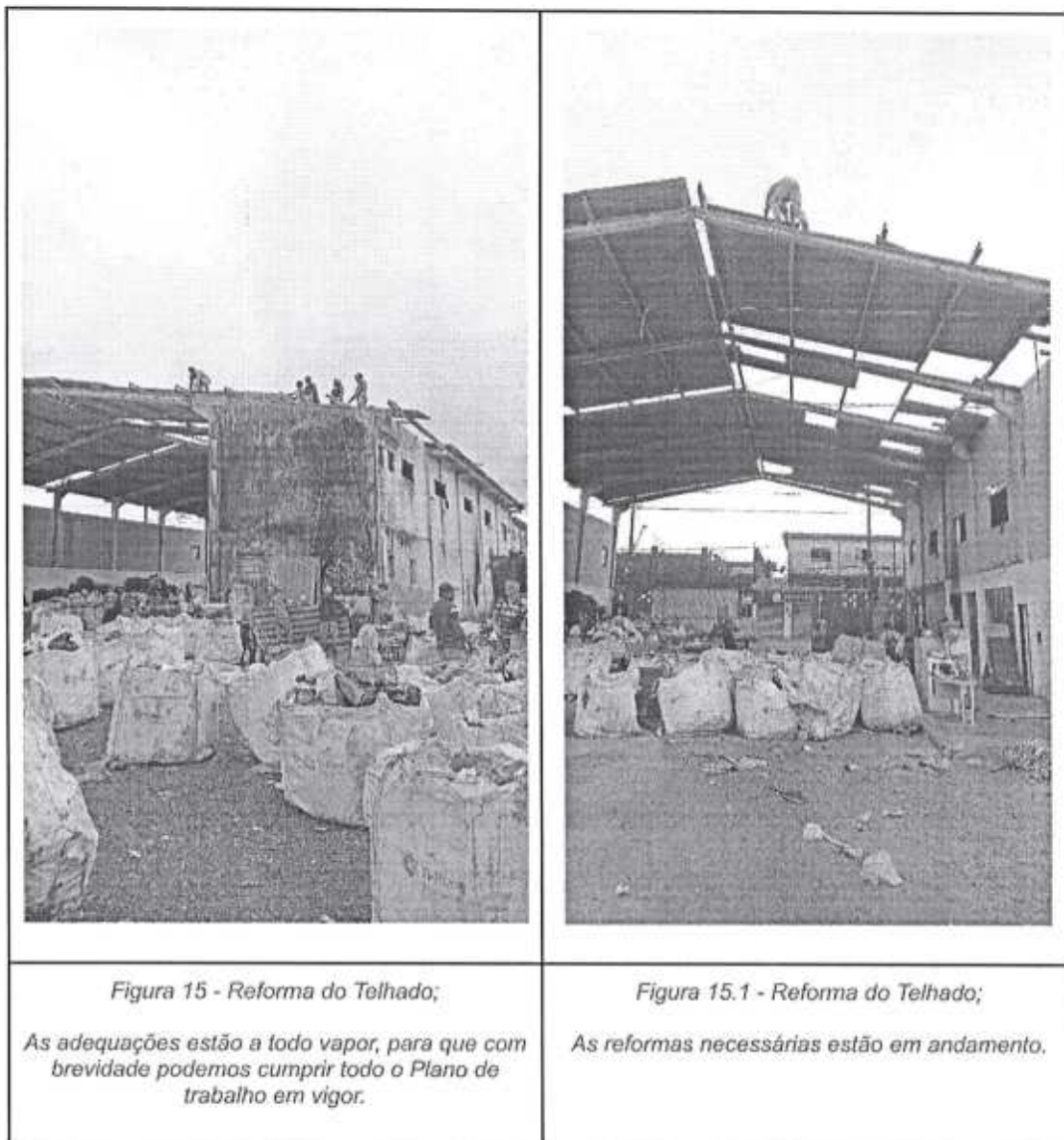

As obras de adequação dos espaços para os dormitórios e os banheiros foram prioridades no mês de julho, bem como a continuidade da reforma do telhado, do escritório, alojamento, fiação interna e encanamento de água e esgoto interno. Contudo, é necessário salientar que a estrutura existente para garagem de coletivos exige obras mais consistentes para adequar o espaço às funcionalidades da reciclagem de resíduos. O principal ponto crítico está na necessidade de ampliação da cobertura para evitar que os resíduos (segregados ou não) fiquem expostos às intempéries do clima.



Figura 15.2 - Foto geral do telhado.





Implantação dos banheiros masculino e feminino para uso dos cooperados, sendo que nossa intenção e objetivo é fazer o vestiário e ampliar o número de banheiros de 2(dois) para 7(sete) banheiros prontos.

	
<p><i>Figura 16 - Banheiro Feminino;</i></p> <p><i>A implantação dos banheiros dos colaboradores.</i></p> <p><i>O espaço físico, instalações e equipamentos estão sendo organizados assim como segue o quadro acima.</i></p>	<p><i>Figura 17 - Banheiro Masculino;</i></p> <p><i>A evolução das metas de implantação estão em bom andamento com um resultado satisfatório.</i></p>



Implantação das caçambas de Vidro e de Ferro em comodato após conversa firmada com nossos parceiros PLASTPEL e AMBIPAR, o que nos tem ajudado a manter a cooperativa em ordem e facilitando na separação desses resíduos em específico.

	
<p><i>Figura 18 - Caçamba de Vidro;</i> <i>Com o objetivo de armazenar materiais de vidro como fonte de matéria prima.</i></p>	<p><i>Figura 19 - Caçamba de Ferro;</i> <i>A caçamba de ferro é um facilitador do manuseio do material de ferro em grande quantidade.</i></p>

Recebemos a visita de uma das nossas gestoras do contrato juntamente com sua equipe da (SEMAM) Secretaria do Meio Ambiente



Figura 20 - Equipe Da SEMAM juntamente com nossa fiscal do contrato realizando vistoria periódica no espaço. A fim de garantir a boa e regular aplicação dos recursos recebidos de acordo com o Plano de Trabalho e podendo contemplar o excelente trabalho desenvolvido.



Figura 20.1 - Equipe da SEMAM;

Amplia os significados do olhar e da escuta e ajudando a ultrapassar os obstáculos que poderão surgir no decorrer do nosso trabalho a equipe SEMAM são vista sempre como uma parceria em prol do Meio ambiente.

5. PROBLEMAS ENFRENTADOS NA EXECUÇÃO DOS SERVIÇOS



O problema enfrentado no mês de julho foi a retirada de rejeitos. É necessário adequar o fluxo de retirada, uma vez que é contínuo o fluxo de entrada.



Figura 21 - Rejeitos acumulados no pátio da Cooperativa

6. AS METAS ALCANÇADAS, AVALIAÇÃO E PRÓXIMOS PASSOS

O quadro abaixo sintetiza as metas alcançadas, a avaliação e os próximos passos, de acordo com os objetivos estabelecidos no Plano de Trabalho da Cooperativa:

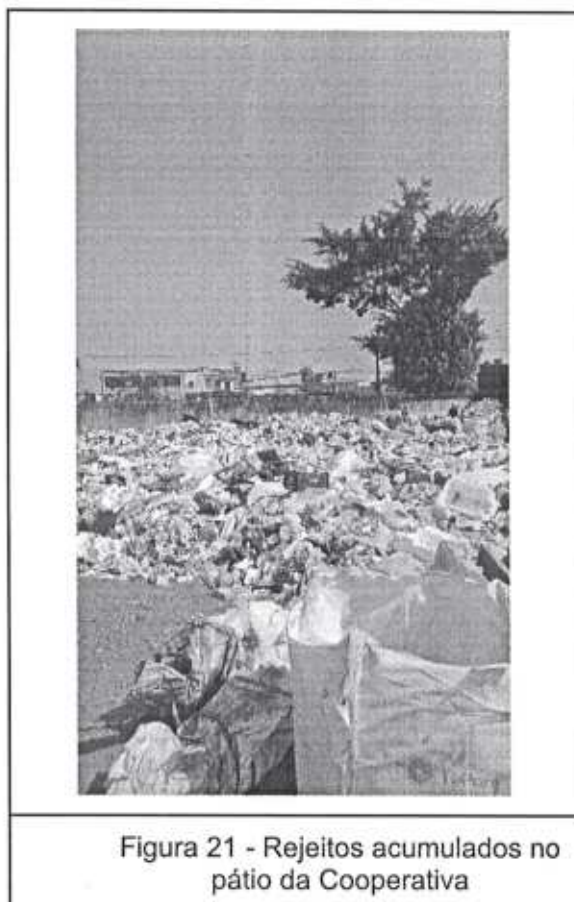

Objetivos	Metas	Realizado	Avaliação	Próximos passos
Coleta porta a porta e Recicla condomínios	61 ton./mês	82,8 ton./mês	De acordo com a seção 3.1.4, foi também estimada a coleta em 82,8 ton. no mês de julho. O desafio de definir a logística de coleta em todo o município foi alcançado	Com a pesagem a partir de ago/24, poder-se-á iniciar a avaliação das metas de forma quantitativa.
Coleta em equipamentos públicos	17 ton./mês			
Coleta em projetos de reciclagem	10 ton./mês			
Total coletado	88 ton./mês			
Separação e triagem: rejeitos	26 ton./mês	17 ton./mês	Objetivo cumprido: quanto menos rejeito, menos custo para a municipalidade.	Uma boa educação ambiental deverá manter os bons indicadores. E também a clara sinalização da municipalidade em relação ao cumprimento dos deveres dos munícipes na separação e disposição.
Separação e triagem vendas	62 ton./mês	46,83 ton	O aumento de 5 cooperados em relação ao mês anterior e o funcionamento das prensas contribuíram para elevar o patamar de venda de materiais.	Com a instalação da esteira de separação mecânica, tem-se a expectativa de alcançar a meta no mês de ago/24..
Mutirões de limpeza	3 mut./ano	0	O agendamento dos mutirões ainda não foi acordado com a municipalidade.	É necessário que os mutirões sejam planejados e agendados com antecedência, para que não coincidam com o roteiro das coletas. É necessário realizar o planejamento destas atividades em comum acordo com a SEMAM e municipalidade.



Objetivos	Metas	Realizado	Avaliação	Próximos passos
Gestão de Ecopontos	Qualitativa.	N/A	Este objetivo foi plenamente cumprido com a manutenção de pessoal cooperado nos Ecopontos.	Manter o serviço ininterruptamente com a presença do cooperado.
Educação Ambiental: Ações contínuas	Qualitativa.	N/A	O início da panfletagem e o contato direto com os condomínios vêm sendo positivos como forma de educação ambiental contínua.	Avaliar se as reclamações da coleta continuam baixas.
Educação Ambiental: Difusão dos serviços	Qualitativa.	N/A	Com a utilização do material de comunicação, será possível avaliar nos próximos meses o cumprimento do objetivo. Outros custos de comunicação não poderão ser assumidos pela Cooperativa	Avaliar o envolvimento dos munícipes com a coleta seletiva, por meio da qualidade dos resíduos coletados.
Educação Ambiental: Empoderamento	4 oficinas/ano	0	O agendamento das oficinas não foi ainda acordado com a SEMAM	É necessário realizar o planejamento destas atividades em comum acordo com a SEMAM, a fim de que sejam detalhadas as diretrizes do projeto pedagógico das oficinas, uma vez que o Edital trata o assunto de forma geral.



A Cooperativa Rainha da Reciclagem continuará dando andamento com afinco, refletindo, selecionando, organizando, planejando, mediando e monitorando todas as práticas contidas nesse documento, para que sejam desenvolvidas com competência estabelecidas no Plano de Trabalho.

É que temos a relatar até o presente momento.

São Vicente, 20 de agosto de 2024.

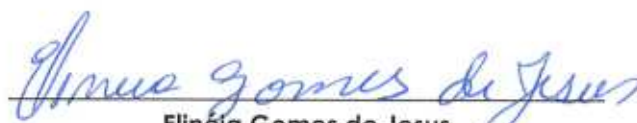
Elinéia Gomes de Jesus
Presidente da Cooperativa Rainha da Reciclagem



ANEXO 1 – Notas fiscais de venda de Resíduos (46,83 ton)

RECEBEMOS DE COOPERATIVA DE TRABALHO RAINHA DA RECICLAGEM OS PRODUTOS E/OU SERVIÇOS CONSTANTES DA NOTA FISCAL ELETRÔNICA INDICADA ABAIXO. EMISSÃO: 11/07/2024 VALOR TOTAL: R\$ 2.452,50 DESTINATÁRIO: PLASTPEL RECICLAGEM INDUSTRIAL LTDA - Rua Girassol, 30 Loteamento Industrial Coral Mauá-SP

NF-e

Nº. 000.000.005
Série 001

DATA DE RECEBIMENTO

IDENTIFICAÇÃO E ASSINATURA DO RECEBIDOR

IDENTIFICAÇÃO DO EMITENTE



COOPERATIVA DE TRABALHO RAINHA DA RECICLAGEM
RUA IRMA MARIA RITA DE SOUZA BRITO LOPES, 507
CONJUNTO RESIDENCIAL HUMAITA - 11349-330
SAO VICENTE - SP Fone/Fax: 11995209827

DANFE
Documento Auxiliar da Nota
Fiscal Eletrônica

0 - ENTRADA
1 - SAÍDA

1

Nº. 000.000.005
Série 001
Folha 1/1



CHAVE DE ACESSO

3524 0724 4952 4600 0220 5500 1000 0000 0514 7487 6893

Consulta de autenticidade no portal nacional da NF-e
www.nfe.fazenda.gov.br/portal ou no site da Sefaz Autorizadora

PROTOCOLO DE AUTORIZAÇÃO DE USO

135241487285247 - 11/07/2024 13:59:03

NATUREZA DA OPERAÇÃO

VENDA

INSCRIÇÃO ESTADUAL

657747485111

INSCRIÇÃO MUNICIPAL

72995785

INSCRIÇÃO ESTADUAL DO SUBST. TRIBUT.

CNPJ / CPF

24.495.246/0002-20

DESTINATÁRIO / REMETENTE

NOME / RAZÃO SOCIAL

PLASTPEL RECICLAGEM INDUSTRIAL LTDA

CNPJ / CPF

00.618.730/0001-50

DATA DA EMISSÃO

11/07/2024

ENDEREÇO

Rua Girassol, 30

BAIRRO / DISTRITO

Loteamento Industrial Coral

CEP

09372-030

DATA DA SAÍDA/ENTRADA

MUNICÍPIO

Mauá

UF

FONE / FAX

SP 11934634921

INSCRIÇÃO ESTADUAL

442197989118

HORA DA SAÍDA/ENTRADA

FATURA / DUPLICATA

Num. 001
Venc. 12/07/2024
Valor R\$ 2.452,50

CÁLCULO DO IMPOSTO

BASE DE CÁLC. DO ICMS	VALOR DO ICMS	BASE DE CÁLC. ICMS S.T.	VALOR DO ICMS SUBST.	V. IMP. IMPORTAÇÃO	V. ICMS UF REMET.	V. FCP UF DEST.	V. TOTAL PRODUTOS
2.452,50	0,00	0,00	0,00	0,00	0,00	0,00	2.452,50
VALOR DO FRETE	VALOR DO SEGURO	DESCONTO	OUTRAS DESPESAS	VALOR TOTAL IPI	V. ICMS UF DEST.	V. TOT. TRIB.	V. TOTAL DA NOTA
0,00	0,00	0,00	0,00	0,00	0,00	0,00	2.452,50

TRANSPORTADOR / VOLUMES TRANSPORTADOS

NOME / RAZÃO SOCIAL

FRETE

4-Próprio por conta do Dest

CÓDIGO ANTT

PLACA DO VEICULO

FVQ0G05

UF

CNPJ / CPF

SP

ENDEREÇO

MUNICÍPIO

UF

INSCRIÇÃO ESTADUAL

QUANTIDADE

ESPÉCIE

MARCA

NUMERAÇÃO

PESO BRUTO

PESO LÍQUIDO

Caçamba (contêiner)

3.270,000

DADOS DOS PRODUTOS / SERVIÇOS

CÓDIGO PRODUTO	DESCRIÇÃO DO PRODUTO / SERVIÇO	NCM/SH	Q/ST	CFOP	UN	QUANT	VALOR UNIT	VALOR TOTAL	VALOR DESC	B.CÁLC ICMS	VALOR ICMS	VALOR IPI	ALIQ ICMS	ALIQ IPI
160117	SUCATAS DE FERRO (PÓS CONSUMO)	72042900	0/51	5102	KG	3.270,0000	0,7500	2.452,50	0,00	2.452,50	0,00	18,00		

DADOS ADICIONAIS

INFORMAÇÕES COMPLEMENTARES

Inf. Contribuinte: DADOS PARA DEPÓSITO (Banco: 1 ag.: 3170 c/c 45474-5) | ICMS diferido nos termos do art. 392 do Decreto nº 45490/2000 (RICMS/SP) | Venda com suspensão das contribuições para o PIS/Cofins nos termos do artigo 48 da Lei 11.196/2005 Email do Destinatário: nfe@plastpelreciclagem.com.br

RESERVADO AO FISCO

RECEBEMOS DE COOPERATIVA DE TRABALHO RAINHA DA RECICLAGEM OS PRODUTOS E/OU SERVIÇOS CONSTANTES DA NOTA FISCAL ELETRÔNICA INDICADA ABAIXO. EMISSÃO: 11/07/2024 VALOR TOTAL: R\$ 2.212,00 DESTINATÁRIO: PLASTPEL RECICLAGEM INDUSTRIAL LTDA - Rua Girassol, 30 Loteamento Industrial Coral Mauá-SP

NF-e

Nº. 000.000.006
Série 001

DATA DE RECEBIMENTO

IDENTIFICAÇÃO E ASSINATURA DO RECEBEDOR

IDENTIFICAÇÃO DO EMITENTE



COOPERATIVA DE TRABALHO RAINHA DA RECICLAGEM
RUA IRMA MARIA RITA DE SOUZA BRITO LOPES, 507
CONJUNTO RESIDENCIAL HUMAITA - 11349-330
SAO VICENTE - SP Fone/Fax: 11995209827

DANFE
Documento Auxiliar da Nota
Fiscal Eletrônica

0 - ENTRADA
1 - SAÍDA

1

Nº. 000.000.006
Série 001
Folha 1/1



CHAVE DE ACESSO

3524 0724 4952 4600 0220 5500 1000 0000 0615 1730 4940

Consulta de autenticidade no portal nacional da NF-e
www.nfe.fazenda.gov.br/portal ou no site da Sefaz Autorizadora

NATUREZA DA OPERAÇÃO

VENDA

PROTOCOLO DE AUTORIZAÇÃO DE USO

135241487297581 - 11/07/2024 14:00:18

INSCRIÇÃO ESTADUAL

657747485111

INSCRIÇÃO MUNICIPAL

72995785

INSCRIÇÃO ESTADUAL DO SUBST. TRIBUT.

CNPJ / CPF

24.495.246/0002-20

DESTINATÁRIO / REMETENTE

NOME / RAZÃO SOCIAL

PLASTPEL RECICLAGEM INDUSTRIAL LTDA

CNPJ / CPF

00.618.730/0001-50

DATA DA EMISSÃO

11/07/2024

ENDEREÇO

Rua Girassol, 30

BAIRRO / DISTRITO

Loteamento Industrial Coral

CEP

09372-030

DATA DA SAÍDA/ENTRADA

MUNICÍPIO

Mauá

UF

FONE / FAX

11934634921

INSCRIÇÃO ESTADUAL

442197989118

HORA DA SAÍDA/ENTRADA

FATURA / DUPLICATA

Num. 001
Venc. 12/07/2024
Valor R\$ 2.212,00

CÁLCULO DO IMPOSTO

BASE DE CÁLC. DO ICMS	VALOR DO ICMS	BASE DE CÁLC. ICMS S.T.	VALOR DO ICMS SUBST.	V. IMP. IMPORTAÇÃO	V. ICMS UF REMET.	V. FCP UF DEST.	V. TOTAL PRODUTOS
2.212,00	0,00	0,00	0,00	0,00	0,00	0,00	2.212,00
VALOR DO FRETE	VALOR DO SEGURO	DESCONTO	OUTRAS DESPESAS	VALOR TOTAL IPI	V. ICMS UF DEST.	V. TOT. TRIB.	V. TOTAL DA NOTA
0,00	0,00	0,00	0,00	0,00	0,00	0,00	2.212,00

TRANSPORTADOR / VOLUMES TRANSPORTADOS

NOME / RAZÃO SOCIAL	FRETE	CÓDIGO ANTT	PLACA DO VEÍCULO	UF	CNPJ / CPF
	4-Próprio por conta do Dest		FTL6G27	SP	
ENDEREÇO	MUNICÍPIO	UF	INSCRIÇÃO ESTADUAL		
QUANTIDADE	ESPECIE	MARCA	NUMERAÇÃO	PESO BRUTO	PESO LÍQUIDO
	Fardos				5.530,000

DADOS DOS PRODUTOS / SERVIÇOS

CÓDIGO PRODUTO	DESCRIÇÃO DO PRODUTO / SERVIÇO	NCM/SH	QCST	CFOP	UN	QUANT	VALOR UNIT	VALOR TOTAL	VALOR DESC	B.CÁLC ICMS	VALOR ICMS	VALOR IPI	ALIQ. ICMS	ALIQ. IPI
003	Papel Misto Pós Consumo	47079000	0/51	5102	KG	5.530,0000	0,4000	2.212,00	0,00	2.212,00	0,00		18,00	

DADOS ADICIONAIS

INFORMAÇÕES COMPLEMENTARES

Inf. Contribuinte: DADOS PARA DEPÓSITO (Banco: 1 ag.: 3170 c/c 45474-5) | ICMS diferido nos termos do art. 392 do Decreto nº 45490/2000 (RICMS/SP) | Venda com suspensão das contribuições para o PIS/Cofins nos termos do artigo 48 da Lei 11.196/2005 Email do Destinatário: nfe@plastpelreciclagem.com.br

RESERVADO AO FISCO

RECEBEMOS DE COOPERATIVA DE TRABALHO RAINHA DA RECICLAGEM OS PRODUTOS E/OU SERVIÇOS CONSTANTES DA NOTA FISCAL ELETRÔNICA INDICADA ABAIXO. EMISSÃO: 11/07/2024 VALOR TOTAL: R\$ 5.263,30 DESTINATÁRIO: PLASTPEL RECICLAGEM INDUSTRIAL LTDA - Rua Girassol, 30 Loteamento Industrial Coral Mauá-SP

NF-e

Nº. 000.000.007
Série 001

DATA DE RECEBIMENTO IDENTIFICAÇÃO E ASSINATURA DO RECEBEDOR

IDENTIFICAÇÃO DO EMITENTE



COOPERATIVA DE TRABALHO RAINHA DA RECICLAGEM
RUA IRMA MARIA RITA DE SOUZA BRITO LOPES, 507
CONJUNTO RESIDENCIAL HUMAITA - 11349-330
SAO VICENTE - SP Fone/Fax: 11995209827

DANFE
Documento Auxiliar da Nota
Fiscal Eletrônica

0 - ENTRADA
1 - SAÍDA

1

Nº. 000.000.007
Série 001
Folha 1/1



CHAVE DE ACESSO

3524 0724 4952 4600 0220 5500 1000 0000 0714 1295 3457

Consulta de autenticidade no portal nacional da NF-e
www.nfe.fazenda.gov.br/portal ou no site da Sefaz Autorizadora

NATUREZA DA OPERAÇÃO

VENDA

PROTOCOLO DE AUTORIZAÇÃO DE USO

135241487311514 - 11/07/2024 14:01:25

INSCRIÇÃO ESTADUAL

657747485111

INSCRIÇÃO MUNICIPAL

72995785

INSCRIÇÃO ESTADUAL DO SUBST. TRIBUT.

CNPJ / CPF

24.495.246/0002-20

DESTINATÁRIO / REMETENTE

NOME / RAZÃO SOCIAL

PLASTPEL RECICLAGEM INDUSTRIAL LTDA

CNPJ / CPF

00.618.730/0001-50

DATA DA EMISSÃO

11/07/2024

ENDEREÇO

Rua Girassol, 30

BAIRRO / DISTRITO

Loteamento Industrial Coral

CEP

09372-030

DATA DA SAÍDA/ENTRADA

MUNICÍPIO

Mauá

UF

FONE / FAX

11934634921

INSCRIÇÃO ESTADUAL

442197989118

HORA DA SAÍDA/ENTRADA

FATURA / DUPLICATA

Num. 001
Venc. 12/07/2024
Valor R\$ 5.263,30

CÁLCULO DO IMPOSTO

BASE DE CÁLC. DO ICMS	VALOR DO ICMS	BASE DE CÁLC. ICMS S.T.	VALOR DO ICMS SUBST.	V. IMP. IMPORTAÇÃO	V. ICMS UF REMET.	V. FCP UF DEST.	V. TOTAL PRODUTOS
5.263,30	0,00	0,00	0,00	0,00	0,00	0,00	5.263,30
VALOR DO FRETE	VALOR DO SEGURO	DESCONTO	OUTRAS DESPESAS	VALOR TOTAL IPI	V. ICMS UF DEST.	V. TOT. TRIB.	V. TOTAL DA NOTA
0,00	0,00	0,00	0,00	0,00	0,00	0,00	5.263,30

TRANSPORTADOR / VOLUMES TRANSPORTADOS

NOME / RAZÃO SOCIAL

FRETE

4-Próprio por conta do Dest

CÓDIGO ANTT

PLACA DO VEÍCULO

FTL6G27

UF

CNPJ / CPF

SP

ENDEREÇO

MUNICÍPIO

UF

INSCRIÇÃO ESTADUAL

QUANTIDADE

ESPÉCIE

Fardos

MARCA

NUMERAÇÃO

PESO BRUTO

PESO LÍQUIDO

7.210,000

DADOS DOS PRODUTOS / SERVIÇOS

CÓDIGO PRODUTO	DESCRIÇÃO DO PRODUTO / SERVIÇO	NCM/SH	Q/ST	CFOP	UN	QUANT	VALOR UNIT	VALOR TOTAL	VALOR DESC	B.CÁLC ICMS	VALOR ICMS	VALOR IPI	ALIQ. ICMS	ALIQ. IPI
002	PAPELÃO POS CONSUMO	47071000	0/51	5102	KG	7.210,0000	0,7300	5.263,30	0,00	5.263,30	0,00		18,00	

DADOS ADICIONAIS

INFORMAÇÕES COMPLEMENTARES

Inf. Contribuinte: DADOS PARA DEPÓSITO (Banco; 1 ag.: 3170 c/c 45474-5) | ICMS diferido nos termos do art. 392 do Decreto nº 45490/2000 (RICMS/SP) | Venda com suspensão das contribuições para o PIS/Cofins nos termos do artigo 48 da Lei 11.196/2005 Email do Destinatário: nfe@plastpelreciclagem.com.br

RESERVADO AO FISCO

RECEBEMOS DE COOPERATIVA DE TRABALHO RAINHA DA RECICLAGEM OS PRODUTOS E/OU SERVIÇOS CONSTANTES DA NOTA FISCAL ELETRÔNICA INDICADA ABAIXO. EMISSÃO: 15/07/2024 VALOR TOTAL: R\$ 1.821,00 DESTINATÁRIO: AMPIBAR ENVIRONMENTAL GLASS RECYCLING SP LTDA - Avenida Jaraguá, 248 Cidade Industrial Satélite de São Paulo Guarulhos-SP

NF-e

Nº. 000.000.008
Série 001

DATA DE RECEBIMENTO

IDENTIFICAÇÃO E ASSINATURA DO RECEBEDOR

IDENTIFICAÇÃO DO EMITENTE



COOPERATIVA DE TRABALHO RAINHA DA RECICLAGEM
RUA IRMA MARIA RITA DE SOUZA BRITO LOPES, 507
CONJUNTO RESIDENCIAL HUMAITA - 11349-330
SAO VICENTE - SP Fone/Fax: 11595209827

DANFE
Documento Auxiliar da Nota
Fiscal Eletrônica

0 - ENTRADA
1 - SAÍDA

1

Nº. 000.000.008
Série 001
Folha 1/1



CHAVE DE ACESSO

3524 0724 4952 4600 0220 5500 1000 0000 0817 6698 1117

Consulta de autenticidade no portal nacional da NF-e
www.nfe.fazenda.gov.br/portal ou no site da Sefaz Autorizadora

PROTOCOLO DE AUTORIZAÇÃO DE USO

135241512931872 - 15/07/2024 10:08:46

NATUREZA DA OPERAÇÃO

VENDA

INSCRIÇÃO ESTADUAL

657747485111

INSCRIÇÃO MUNICIPAL

72995785

INSCRIÇÃO ESTADUAL DO SUBST. TRIBUT.

CNPJ / CPF

24.495.246/0002-20

DESTINATÁRIO / REMETENTE

NOME / RAZÃO SOCIAL

AMPIBAR ENVIRONMENTAL GLASS RECYCLING SP LTDA

CNPJ / CPF

04.875.792/0001-07

DATA DA EMISSÃO

15/07/2024

ENDEREÇO

Avenida Jaraguá, 248

BAIRRO / DISTRITO

Cidade Industrial Satélite de São Paulo

CEP

07221-050

DATA DA SAÍDA/ENTRADA

MUNICÍPIO

Guarulhos

UF

SP

FONE / FAX

1124821526

INSCRIÇÃO ESTADUAL

336682753115

HORA DA SAÍDA/ENTRADA

FATURA / DUPLICATA

Num. 001
Venc. 16/07/2024
Valor R\$ 1.821,00

CÁLCULO DO IMPOSTO

BASE DE CÁLC. DO ICMS	VALOR DO ICMS	BASE DE CÁLC. ICMS S.T.	VALOR DO ICMS SUBST.	V. IMP. IMPORTAÇÃO	V. ICMS UF REMET.	V. FCP UF DEST.	V. TOTAL PRODUTOS
1.821,00	0,00	0,00	0,00	0,00	0,00	0,00	1.821,00
VALOR DO FRETE	VALOR DO SEGURO	DESCONTO	OUTRAS DESPESAS	VALOR TOTAL IPI	V. ICMS UF DEST.	V. TOT. TRIB.	V. TOTAL DA NOTA
0,00	0,00	0,00	0,00	0,00	0,00	0,00	1.821,00

TRANSPORTADOR / VOLUMES TRANSPORTADOS

NOME / RAZÃO SOCIAL

FRETE

4-Próprio por conta do Dest

CÓDIGO ANTT

PLACA DO VEÍCULO

EHH7C73

UF

CNPJ / CPF

SP

ENDEREÇO

MUNICÍPIO

INSCRIÇÃO ESTADUAL

QUANTIDADE

ESPÉCIE

Caçamba (contêiner)

MARCA

NUMERAÇÃO

PESO BRUTO

PESO LÍQUIDO

6.070,000

DADOS DOS PRODUTOS / SERVIÇOS

CÓDIGO PRODUTO	DESCRIÇÃO DO PRODUTO / SERVIÇO	NCM/SH	OCST	CFOP	UN	QUANT	VALOR UNIT	VALOR TOTAL	VALOR DESC	B.CÁLC ICMS	VALOR ICMS	VALOR IPI	ALIQ. ICMS	ALIQ. IPI
057	Vidro Misto	70010000	0/51	5102	KG	6.070,0000	0,3000	1.821,00	0,00	1.821,00	0,00		18,00	

DADOS ADICIONAIS

INFORMAÇÕES COMPLEMENTARES

Inf. Contribuinte: DADOS PARA DEPÓSITO (Banco: 1 ag.: 3170 c/c 45474-5) | ICMS diferido nos termos do art. 392 do Decreto nº 45490/2000 (RICMS/SP) | Venda com suspensão das contribuições para o PIS/Cofins nos termos do artigo 48 da Lei 11.196/2005 Email do Destinatário: patricia.carmo@recitotal.com.br

RESERVADO AO FISCO

RECEBEMOS DE COOPERATIVA DE TRABALHO RAINHA DA RECICLAGEM OS PRODUTOS E/OU SERVIÇOS CONSTANTES DA NOTA FISCAL ELETRÔNICA INDICADA ABAIXO. EMISSÃO: 16/07/2024 VALOR TOTAL: R\$ 2.694,00 DESTINATÁRIO: SHEILA RODRIGUES DE BARROS COMERCIO DE PAPEL - Rua Utinga, 381 Jardim Oliveira Guarulhos-SP

NF-e

Nº. 000.000.009
Série 001

DATA DE RECEBIMENTO

IDENTIFICAÇÃO E ASSINATURA DO RECEBEDOR

IDENTIFICAÇÃO DO EMITENTE



COOPERATIVA DE TRABALHO RAINHA DA RECICLAGEM
RUA IRMA MARIA RITA DE SOUZA BRITO LOPES, 507
CONJUNTO RESIDENCIAL HUMAITA - 11349-330
SAO VICENTE - SP Fone/Fax: 11995209827

DANFE
Documento Auxiliar da Nota
Fiscal Eletrônica

0 - ENTRADA
1 - SAÍDA

1

Nº. 000.000.009
Série 001
Folha 1/1



CHAVE DE ACESSO

3524 0724 4952 4600 0220 5500 1000 0000 0917 1430 1775

Consulta de autenticidade no portal nacional da NF-e
www.nfe.fazenda.gov.br/portal ou no site da Sefaz Autorizadora

PROTOCOLO DE AUTORIZAÇÃO DE USO

135241522558339 - 16/07/2024 08:52:05

NATUREZA DA OPERAÇÃO

VENDA

INSCRIÇÃO ESTADUAL

657747485111

INSCRIÇÃO MUNICIPAL

72995785

INSCRIÇÃO ESTADUAL DO SUBST. TRIBUT.

CNPJ / CPF

24.495.246/0002-20

DESTINATÁRIO / REMETENTE

NOME / RAZÃO SOCIAL

SHEILA RODRIGUES DE BARROS COMERCIO DE PAPEL

CNPJ / CPF

27.287.900/0001-18

DATA DA EMISSÃO

16/07/2024

ENDEREÇO

Rua Utinga, 381

BAIRRO / DISTRITO

Jardim Oliveira

CEP

07241-410

DATA DA SAÍDA/ENTRADA

MUNICÍPIO

Guarulhos

UF

SP

FONE / FAX

11947075883

INSCRIÇÃO ESTADUAL

796561185116

HORA DA SAÍDA/ENTRADA

FATURA / DUPLICATA

Num. 001
Venc. 17/07/2024
Valor R\$ 2.694,00

CÁLCULO DO IMPOSTO

BASE DE CÁLC. DO ICMS	VALOR DO ICMS	BASE DE CÁLC. ICMS S.T.	VALOR DO ICMS SUBST.	V. IMP. IMPORTAÇÃO	V. ICMS UF REMET.	V. FCP UF DEST.	V. TOTAL PRODUTOS
2.694,00	0,00	0,00	0,00	0,00	0,00	0,00	2.694,00
VALOR DO FRETE	VALOR DO SEGURO	DESCONTO	OUTRAS DESPESAS	VALOR TOTAL IPI	V. ICMS UF DEST.	V. TOT. TRIB.	V. TOTAL DA NOTA
0,00	0,00	0,00	0,00	0,00	0,00	0,00	2.694,00

TRANSPORTADOR / VOLUMES TRANSPORTADOS

NOME / RAZÃO SOCIAL

FRETE

4-Próprio por conta do Dest

CÓDIGO ANTT

PLACA DO VEÍCULO

CVP3342

UF

SP

CNPJ / CPF

ENDEREÇO

MUNICÍPIO

UF

INSCRIÇÃO ESTADUAL

QUANTIDADE

ESPÉCIE

Fardos

MARCA

NUMERAÇÃO

PESO BRUTO

PESO LÍQUIDO

4.490,000

DADOS DOS PRODUTOS / SERVIÇOS

CÓDIGO PRODUTO	DESCRIÇÃO DO PRODUTO / SERVIÇO	NCM/SH	Q/CS	CFOP	UN	QUANT	VALOR UNIT	VALOR TOTAL	VALOR DESC	B.CÁLC ICMS	VALOR ICMS	VALOR IPI	ALIQ. ICMS	ALIQ. IPI
003	Papel Misto Pós Consumo	47079000	0/51	5102	KG	4.490,0000	0,6000	2.694,00	0,00	2.694,00	0,00	18,00		

DADOS ADICIONAIS

INFORMAÇÕES COMPLEMENTARES

Inf. Contribuinte: DADOS PARA DEPÓSITO (Banco: 1 ag.: 3170 c/c 45474-5) | ICMS diferido nos termos do art. 392 do Decreto nº 45490/2000 (RICMS/SP) Email do Destinatário: WFAPARASDEPAPEL@GMAIL.COM

RESERVADO AO FISCO

RECEBEMOS DE COOPERATIVA DE TRABALHO RAINHA DA RECICLAGEM OS PRODUTOS E/OU SERVIÇOS CONSTANTES DA NOTA FISCAL ELETRÔNICA INDICADA ABAIXO. EMISSÃO: 16/07/2024 VALOR TOTAL: R\$ 6.137,00 DESTINATÁRIO: SHEILA RODRIGUES DE BARROS COMERCIO DE PAPEL - Rua Utinga, 381 Jardim Oliveira Guarulhos-SP

NF-e

Nº. 000.000.010
Série 001

DATA DE RECEBIMENTO

IDENTIFICAÇÃO E ASSINATURA DO RECEBEDOR

IDENTIFICAÇÃO DO EMITENTE



COOPERATIVA DE TRABALHO RAINHA DA RECICLAGEM
RUA IRMA MARIA RITA DE SOUZA BRITO LOPES, 507
CONJUNTO RESIDENCIAL HUMAITA - 11349-330
SAO VICENTE - SP Fone/Fax: 11995209827

DANFE
Documento Auxiliar da Nota
Fiscal Eletrônica

0 - ENTRADA
1 - SAÍDA

1

Nº. 000.000.010
Série 001
Folha 1/1



CHAVE DE ACESSO

3524 0724 4952 4600 0220 5500 1000 0000 1017 5621 1902

Consulta de autenticidade no portal nacional da NF-e
www.nfe.fazenda.gov.br/portal ou no site da Sefaz Autorizadora

PROTOCOLO DE AUTORIZAÇÃO DE USO

135241522565896 - 16/07/2024 08:52:42

NATUREZA DA OPERAÇÃO

VENDA

INSCRIÇÃO ESTADUAL

657747485111

INSCRIÇÃO MUNICIPAL

72995785

INSCRIÇÃO ESTADUAL DO SUBST. TRIBUT.

CNPJ / CPF

24.495.246/0002-20

DESTINATÁRIO / REMETENTE

NOME / RAZÃO SOCIAL

SHEILA RODRIGUES DE BARROS COMERCIO DE PAPEL

CNPJ / CPF

27.287.900/0001-18

DATA DA EMISSÃO

16/07/2024

ENDEREÇO

Rua Utinga, 381

BAIRRO / DISTRITO

Jardim Oliveira

CEP

07241-410

DATA DA SAÍDA/ENTRADA

MUNICÍPIO

Guarulhos

UF

SP

FONE / FAX

11947075883

INSCRIÇÃO ESTADUAL

796561185116

HORA DA SAÍDA/ENTRADA

FATURA / DUPLICATA

Num. 001
Venc. 17/07/2024
Valor R\$ 6.137,00

CÁLCULO DO IMPOSTO

BASE DE CÁLC. DO ICMS	VALOR DO ICMS	BASE DE CÁLC. ICMS S.T.	VALOR DO ICMS SUBST.	V. IMP. IMPORTAÇÃO	V. ICMS UF REMET.	V. FCP UF DEST.	V. TOTAL PRODUTOS
6.137,00	0,00	0,00	0,00	0,00	0,00	0,00	6.137,00
VALOR DO FRETE	VALOR DO SEGURO	DESCONTO	OUTRAS DESPESAS	VALOR TOTAL IPI	V. ICMS UF DEST.	V. TOT. TRIB.	V. TOTAL DA NOTA
0,00	0,00	0,00	0,00	0,00	0,00	0,00	6.137,00

TRANSPORTADOR / VOLUMES TRANSPORTADOS

NOME / RAZÃO SOCIAL

FRETE

4-Próprio por conta do Dest

CÓDIGO ANTT

PLACA DO VEÍCULO

CVP3342

UF

SP

CNPJ / CPF

ENDEREÇO

MUNICÍPIO

UF

INSCRIÇÃO ESTADUAL

QUANTIDADE

ESPÉCIE

Fardos

MARCA

NUMERAÇÃO

PESO BRUTO

PESO LÍQUIDO

7.220,000

DADOS DOS PRODUTOS / SERVIÇOS

CÓDIGO PRODUTO	DESCRIÇÃO DO PRODUTO / SERVIÇO	NCM/SH	Q/CST	CFOP	UN	QUANT	VALOR UNIT	VALOR TOTAL	VALOR DESC	B.CÁLC ICMS	VALOR ICMS	VALOR IPI	ALIQ. ICMS	ALIQ. IPI
002	PAPELÃO POS CONSUMO	47071000	0/51	5102	KG	7.220,0000	0,8500	6.137,00	0,00	6.137,00	0,00		18,00	

DADOS ADICIONAIS

INFORMAÇÕES COMPLEMENTARES

Inf. Contribuinte: DADOS PARA DEPÓSITO (Banco: 1 ag.: 3170 c/c 45474-5) | ICMS diferido nos termos do art. 392 do Decreto nº 45490/2000 (RICMS/SP) Email do Destinatário: WFAPARASDEPAPEL@GMAIL.COM

RESERVADO AO FISCO

RECEBEMOS DE COOPERATIVA DE TRABALHO RAINHA DA RECICLAGEM OS PRODUTOS E/OU SERVIÇOS CONSTANTES DA NOTA FISCAL ELETRÔNICA INDICADA ABAIXO. EMISSÃO: 24/07/2024 VALOR TOTAL: R\$ 1.582,50 DESTINATÁRIO: PLASTPEL RECICLAGEM INDUSTRIAL LTDA - Rua Girassol, 30 Loteamento Industrial Coral Mauá-SP

NF-e

Nº. 000.000.011
Série 001

DATA DE RECEBIMENTO

IDENTIFICAÇÃO E ASSINATURA DO RECEBEDOR

IDENTIFICAÇÃO DO EMITENTE



COOPERATIVA DE TRABALHO RAINHA DA RECICLAGEM
RUA IRMA MARIA RITA DE SOUZA BRITO LOPES, 507
CONJUNTO RESIDENCIAL HUMAITA - 11349-330
SAO VICENTE - SP Fone/Fax: 11995209827

DANFE
Documento Auxiliar da Nota
Fiscal Eletrônica

0 - ENTRADA
1 - SAÍDA

1

Nº. 000.000.011
Série 001
Folha 1/1



CHAVE DE ACESSO

3524 0724 4952 4600 0220 5500 1000 0000 1115 8648 2479

Consulta de autenticidade no portal nacional da NF-e
www.nfe.fazenda.gov.br/portal ou no site da Sefaz Autorizadora

PROTOCOLO DE AUTORIZAÇÃO DE USO

135241593253054 - 24/07/2024 11:01:05

NATUREZA DA OPERAÇÃO

VENDA

INSCRIÇÃO ESTADUAL

657747485111

INSCRIÇÃO MUNICIPAL

72995785

INSCRIÇÃO ESTADUAL DO SUBST. TRIBUT.

CNPJ / CPF

24.495.246/0002-20

DESTINATÁRIO / REMETENTE

NOME / RAZÃO SOCIAL

PLASTPEL RECICLAGEM INDUSTRIAL LTDA

CNPJ / CPF

00.618.730/0001-50

DATA DA EMISSÃO

24/07/2024

ENDEREÇO

Rua Girassol, 30

BAIRRO / DISTRITO

Loteamento Industrial Coral

CEP

09372-030

DATA DA SAÍDA/ENTRADA

MUNICÍPIO

Mauá

UF

SP

FONE / FAX
11934634921

INSCRIÇÃO ESTADUAL

442197989118

HORA DA SAÍDA/ENTRADA

FATURA / DUPLICATA

Num. 001
Venc. 25/07/2024
Valor R\$ 1.582,50

CÁLCULO DO IMPOSTO

BASE DE CÁLC. DO ICMS	VALOR DO ICMS	BASE DE CÁLC. ICMS S.T.	VALOR DO ICMS SUBST.	V. IMP. IMPORTAÇÃO	V. ICMS UF REMET.	V. FCP UF DEST.	V. TOTAL PRODUTOS
1.582,50	0,00	0,00	0,00	0,00	0,00	0,00	1.582,50
VALOR DO FRETE	VALOR DO SEGURO	DESCONTO	OUTRAS DESPESAS	VALOR TOTAL IPI	V. ICMS UF DEST.	V. TOT. TRIB.	V. TOTAL DA NOTA
0,00	0,00	0,00	0,00	0,00	0,00	0,00	1.582,50

TRANSPORTADOR / VOLUMES TRANSPORTADOS

NOME / RAZÃO SOCIAL

FRETE

4-Próprio por conta do Dest

CÓDIGO ANTT

PLACA DO VEÍCULO

FTL6G27

UF

SP

CNPJ / CPF

ENDEREÇO

MUNICÍPIO

UF

INSCRIÇÃO ESTADUAL

QUANTIDADE

ESPECIE

MARCA

NUMERAÇÃO

PESO BRUTO

PESO LÍQUIDO

Caçamba (contêiner)

2.110,000

DADOS DOS PRODUTOS / SERVIÇOS

CÓDIGO PRODUTO	DESCRIÇÃO DO PRODUTO / SERVIÇO	NCM/SH	O/CST	CFOP	UN	QUANT	VALOR UNIT	VALOR TOTAL	VALOR DESC	B.CÁLC ICMS	VALOR ICMS	VALOR IPI	ALIQ. ICMS	ALIQ. IPI
160117	SUCATAS DE FERRO (PÓS CONSUMO)	72042900	0/51	5102	KG	2.110,0000	0,7500	1.582,50	0,00	1.582,50	0,00		18,00	

DADOS ADICIONAIS

INFORMAÇÕES COMPLEMENTARES

Inf. Contribuinte: DADOS PARA DEPÓSITO (Banco: 1 ag.: 3170 c/c 45474-5) | ICMS diferido nos termos do art. 392 do Decreto nº 45490/2000 (RICMS/SP) | Venda com suspensão das contribuições para o PIS/Cofins nos termos do artigo 48 da Lei 11.196/2005 Email do Destinatário: nfe@plastpelreciclagem.com.br

RESERVADO AO FISCO

RECEBEMOS DE COOPERATIVA DE TRABALHO RAINHA DA RECICLAGEM OS PRODUTOS E/OU SERVIÇOS CONSTANTES DA NOTA FISCAL ELETRÔNICA INDICADA ABAIXO. EMISSÃO: 24/07/2024 VALOR TOTAL: R\$ 1.524,00 DESTINATÁRIO: PLASTPEL RECICLAGEM INDUSTRIAL LTDA - Rua Girassol, 30 Loteamento Industrial Coral Mauá-SP

NF-e

Nº. 000.000.012
Série 001

DATA DE RECEBIMENTO IDENTIFICAÇÃO E ASSINATURA DO RECEBEDOR

IDENTIFICAÇÃO DO EMITENTE



COOPERATIVA DE TRABALHO RAINHA DA RECICLAGEM
RUA IRMA MARIA RITA DE SOUZA BRITO LOPES, 507
CONJUNTO RESIDENCIAL HUMAITA - 11349-330
SAO VICENTE - SP Fone/Fax: 11995209827

DANFE
Documento Auxiliar da Nota Fiscal Eletrônica

0 - ENTRADA
1 - SAÍDA

1

Nº. 000.000.012
Série 001
Folha 1/1



CHAVE DE ACESSO

3524 0724 4952 4600 0220 5500 1000 0000 1215 0519 1050

Consulta de autenticidade no portal nacional da NF-e
www.nfe.fazenda.gov.br/portal ou no site da Sefaz Autorizadora

NATUREZA DA OPERAÇÃO

VENDA

PROTOCOLO DE AUTORIZAÇÃO DE USO

135241593262501 - 24/07/2024 11:01:59

INSCRIÇÃO ESTADUAL

657747485111

INSCRIÇÃO MUNICIPAL

72995785

INSCRIÇÃO ESTADUAL DO SUBST. TRIBUT.

CNPJ / CPF

24.495.246/0002-20

DESTINATÁRIO / REMETENTE

NOME / RAZÃO SOCIAL

PLASTPEL RECICLAGEM INDUSTRIAL LTDA

CNPJ / CPF

00.618.730/0001-50

DATA DA EMISSÃO

24/07/2024

ENDEREÇO

Rua Girassol, 30

BAIRRO / DISTRITO

Loteamento Industrial Coral

CEP

09372-030

DATA DA SAÍDA/ENTRADA

MUNICÍPIO

Mauá

UF

SP

11934634921

INSCRIÇÃO ESTADUAL

442197989118

HORA DA SAÍDA/ENTRADA

FATURA / DUPLICATA

Num. 001
Venc. 25/07/2024
Valor R\$ 1.524,00

CÁLCULO DO IMPOSTO

BASE DE CÁLC. DO ICMS	VALOR DO ICMS	BASE DE CÁLC. ICMS S.T.	VALOR DO ICMS SUBST.	V. IMP. IMPORTAÇÃO	V. ICMS UF REMET.	V. FCP UF DEST.	V. TOTAL PRODUTOS
1.524,00	0,00	0,00	0,00	0,00	0,00	0,00	1.524,00
VALOR DO FRETE	VALOR DO SEGURO	DESCONTO	OUTRAS DESPESAS	VALOR TOTAL IPI	V. ICMS UF DEST.	V. TOT. TRIB.	V. TOTAL DA NOTA
0,00	0,00	0,00	0,00	0,00	0,00	0,00	1.524,00

TRANSPORTADOR / VOLUMES TRANSPORTADOS

NOME / RAZÃO SOCIAL	FRETE	CÓDIGO ANTT	PLACA DO VEÍCULO	UF	CNPJ / CPF
	4-Próprio por conta do Dest		FTL6G27	SP	
ENDEREÇO	MUNICÍPIO	UF	INSCRIÇÃO ESTADUAL		
QUANTIDADE	ESPÉCIE	MARCA	NUMERAÇÃO	PESO BRUTO	PESO LÍQUIDO
	Fardos				3.810,000

DADOS DOS PRODUTOS / SERVIÇOS

CÓDIGO PRODUTO	DESCRIÇÃO DO PRODUTO / SERVIÇO	NCM/SH	Q/ST	CFOP	UN	QUANT	VALOR UNIT	VALOR TOTAL	VALOR DESC	B.CÁLC ICMS	VALOR ICMS	VALOR IPI	ALIQ. ICMS	ALIQ. IPI
003	Papel Misto Pós Consumo	47079000	0/51	5102	KG	3.810,0000	0,4000	1.524,00	0,00	1.524,00	0,00		18,00	

DADOS ADICIONAIS

INFORMAÇÕES COMPLEMENTARES

Inf. Contribuinte: DADOS PARA DEPÓSITO (Banco: 1 ag.: 3170 c/c 45474-5) | ICMS diferido nos termos do art. 392 do Decreto nº 45490/2000 (RICMS/SP) | Venda com suspensão das contribuições para o PIS/Cofins nos termos do artigo 48 da Lei 11.196/2005 Email do Destinatário: nfe@plastpelreciclagem.com.br

RESERVADO AO FISCO

RECEBEMOS DE COOPERATIVA DE TRABALHO RAINHA DA RECICLAGEM OS PRODUTOS E/OU SERVIÇOS CONSTANTES DA NOTA FISCAL ELETRÔNICA INDICADA ABAIXO. EMISSÃO: 24/07/2024 VALOR TOTAL: R\$ 417,50 DESTINATÁRIO: PLASTPEL RECICLAGEM INDUSTRIAL LTDA - Rua Girassol, 30 Loteamento Industrial Coral Mauá-SP

NF-e

Nº. 000.000.013
Série 001

DATA DE RECEBIMENTO

IDENTIFICAÇÃO E ASSINATURA DO RECEBEDOR

IDENTIFICAÇÃO DO EMITENTE



COOPERATIVA DE TRABALHO RAINHA DA RECICLAGEM
RUA IRMA MARIA RITA DE SOUZA BRITO LOPES, 507
CONJUNTO RESIDENCIAL HUMAITA - 11349-330
SAO VICENTE - SP Fone/Fax: 11995209827

DANFE
Documento Auxiliar da Nota Fiscal Eletrônica

0 - ENTRADA
1 - SAÍDA

1

Nº. 000.000.013
Série 001
Folha 1/1



CHAVE DE ACESSO

3524 0724 4952 4600 0220 5500 1000 0000 1316 1487 7660

Consulta de autenticidade no portal nacional da NF-e
www.nfe.fazenda.gov.br/portal ou no site da Sefaz Autorizadora

PROTOCOLO DE AUTORIZAÇÃO DE USO

135241593274967 - 24/07/2024 11:03:13

NATUREZA DA OPERAÇÃO

VENDA

INSCRIÇÃO ESTADUAL
657747485111

INSCRIÇÃO MUNICIPAL
72995785

INSCRIÇÃO ESTADUAL DO SUBST. TRIBUT.

CNPJ / CPF
24.495.246/0002-20

DESTINATÁRIO / REMETENTE

NOME / RAZÃO SOCIAL
PLASTPEL RECICLAGEM INDUSTRIAL LTDA

CNPJ / CPF
00.618.730/0001-50

DATA DA EMISSÃO
24/07/2024

ENDEREÇO
Rua Girassol, 30

BAIRRO / DISTRITO
Loteamento Industrial Coral

CEP
09372-030

DATA DA SAÍDA/ENTRADA

MUNICÍPIO
Mauá

UF FONE / FAX
SP 11934634921

INSCRIÇÃO ESTADUAL
442197989118

HORA DA SAÍDA/ENTRADA

FATURA / DUPLICATA

Num. 001
Venc. 25/07/2024
Valor R\$ 417,50

CÁLCULO DO IMPOSTO

BASE DE CÁLC. DO ICMS	VALOR DO ICMS	BASE DE CÁLC. ICMS S.T	VALOR DO ICMS SUBST.	V. IMP. IMPORTAÇÃO	V. ICMS UF REMET.	V. FCP UF DEST.	V. TOTAL PRODUTOS
417,50	0,00	0,00	0,00	0,00	0,00	0,00	417,50
VALOR DO FRETE	VALOR DO SEGURO	DESCONTO	OUTRAS DESPESAS	VALOR TOTAL IPI	V. ICMS UF DEST.	V. TOT. TRIB.	V. TOTAL DA NOTA
0,00	0,00	0,00	0,00	0,00	0,00	0,00	417,50

TRANSPORTADOR / VOLUMES TRANSPORTADOS

NOME / RAZÃO SOCIAL
PRETE 4-Próprio por conta do Dest
CÓDIGO ANTT
PLACA DO VEÍCULO FTL6G27
UF SP
CNPJ / CPF

ENDEREÇO
MUNICÍPIO
UF INSCRIÇÃO ESTADUAL

QUANTIDADE ESPÉCIE Fardos MARCA NUMERAÇÃO PESO BRUTO PESO LÍQUIDO 1.670,000

DADOS DOS PRODUTOS / SERVIÇOS

CÓDIGO PRODUTO	DESCRIÇÃO DO PRODUTO / SERVIÇO	NCM/SH	O/CST	CFOP	UN	QUANT	VALOR UNIT	VALOR TOTAL	VALOR DESC	B.CÁLC ICMS	VALOR ICMS	VALOR IPI	ALIQ ICMS	ALIQ IPI
055	APARAS CARTONADA PARA LIQUIDO (PÓS CONSUMO)	47071000	0/51	5102	KG	1.670,0000	0,2500	417,50	0,00	417,50	0,00	18,00		

DADOS ADICIONAIS

INFORMAÇÕES COMPLEMENTARES
Inf. Contribuinte: DADOS PARA DEPÓSITO (Banco: 1 ag.: 3170 c/c 45474-5) | ICMS diferido nos termos do art. 392 do Decreto nº 45490/2000 (RICMS/SP) | Venda com suspensão das contribuições para o PIS/Cofins nos termos do artigo 48 da Lei 11.196/2005 Email do Destinatário: nfe@plastpelreciclagem.com.br

RESERVADO AO FISCO

RECEBEMOS DE COOPERATIVA DE TRABALHO RAINHA DA RECICLAGEM OS PRODUTOS E/OU SERVIÇOS CONSTANTES DA NOTA FISCAL ELETRÔNICA INDICADA ABAIXO. EMISSÃO: 24/07/2024 VALOR TOTAL: R\$ 3.978,50 DESTINATÁRIO: PLASTPEL RECICLAGEM INDUSTRIAL LTDA - Rua Girassol, 30 Loteamento Industrial Coral Mauá-SP

NF-e

Nº. 000.000.014
Série 001

DATA DE RECEBIMENTO

IDENTIFICAÇÃO E ASSINATURA DO RECEBEDOR

IDENTIFICAÇÃO DO EMITENTE



COOPERATIVA DE TRABALHO RAINHA DA RECICLAGEM
RUA IRMA MARIA RITA DE SOUZA BRITO LOPES, 507
CONJUNTO RESIDENCIAL HUMAITA - 11349-330
SAO VICENTE - SP Fone/Fax: 11595209827

DANFE
Documento Auxiliar da Nota
Fiscal Eletrônica

0 - ENTRADA
1 - SAÍDA

1

Nº. 000.000.014
Série 001
Folha 1/1



CHAVE DE ACESSO

3524 0724 4952 4600 0220 5500 1000 0000 1415 1551 7468

Consulta de autenticidade no portal nacional da NF-e
www.nfe.fazenda.gov.br/portal ou no site da Sefaz Autorizadora

PROTÓCOLO DE AUTORIZAÇÃO DE USO

135241593282252 - 24/07/2024 11:03:55

NATUREZA DA OPERAÇÃO

VENDA

INSCRIÇÃO ESTADUAL

657747485111

INSCRIÇÃO MUNICIPAL

72995785

INSCRIÇÃO ESTADUAL DO SUBST. TRIBUT.

CNPJ / CPF

24.495.246/0002-20

DESTINATÁRIO / REMETENTE

NOME / RAZÃO SOCIAL

PLASTPEL RECICLAGEM INDUSTRIAL LTDA

CNPJ / CPF

00.618.730/0001-50

DATA DA EMISSÃO

24/07/2024

ENDEREÇO

Rua Girassol, 30

BAIRRO / DISTRITO

Loteamento Industrial Coral

CEP

09372-030

DATA DA SAÍDA/ENTRADA

MUNICÍPIO

Mauá

UF

SP

FONE / FAX

11934634921

INSCRIÇÃO ESTADUAL

442197989118

HORA DA SAÍDA/ENTRADA

FATURA / DUPLICATA

Núm.

001

Venc.

25/07/2024

Valor

R\$ 3.978,50

CÁLCULO DO IMPOSTO

BASE DE CÁLC. DO ICMS	VALOR DO ICMS	BASE DE CÁLC. ICMS S.T.	VALOR DO ICMS SUBST.	V. IMP. IMPORTAÇÃO	V. ICMS UF REMET.	V. FCP UF DEST.	V. TOTAL PRODUTOS
3.978,50	0,00	0,00	0,00	0,00	0,00	0,00	3.978,50
VALOR DO FRETE	VALOR DO SEGURO	DESCONTO	OUTRAS DESPESAS	VALOR TOTAL IPI	V. ICMS UF DEST.	V. TOT. TRIB.	V. TOTAL DA NOTA
0,00	0,00	0,00	0,00	0,00	0,00	0,00	3.978,50

TRANSPORTADOR / VOLUMES TRANSPORTADOS

NOME / RAZÃO SOCIAL

FRETE

4-Próprio por conta do Dest

CÓDIGO ANTT

PLACA DO VEÍCULO

UF

CNPJ / CPF

ENDEREÇO

MUNICÍPIO

UF

INSCRIÇÃO ESTADUAL

QUANTIDADE

ESPÉCIE

Fardos

MARCA

NUMERAÇÃO

PESO BRUTO

PESO LÍQUIDO

5.450,000

DADOS DOS PRODUTOS / SERVIÇOS

CÓDIGO PRODUTO	DESCRIÇÃO DO PRODUTO / SERVIÇO	NCM/SH	Q/ST	CFOP	UN	QUANT	VALOR UNIT	VALOR TOTAL	VALOR DESC	B.CÁLC ICMS	VALOR ICMS	VALOR IPI	ALIQ ICMS	ALIQ IPI
002	PAPELÃO POS CONSUMO	47071000	0/51	5102	KG	5.450,0000	0,7300	3.978,50	0,00	3.978,50	0,00		18,00	

DADOS ADICIONAIS

INFORMAÇÕES COMPLEMENTARES

Inf. Contribuinte: DADOS PARA DEPÓSITO (Banco: 1 ag.: 3170 c/c 45474-5) | ICMS diferido nos termos do art. 392 do Decreto nº 45490/2000 (RICMS/SP) | Venda com suspensão das contribuições para o PIS/Cofins nos termos do artigo 48 da Lei 11.196/2005 Email do Destinatário: nfe@plastpelreciclagem.com.br

RESERVADO AO FISCO



Anexo 2 - Material de panfletagem



O que separar para a Coleta...

Papel

- embalagens longa vida (leite, suco, achocolatados e outros),
- caixas de papel e papelão,
- jornais e revistas,
- papel embrulho em geral.



Vidro

- garrafas,
- copos,
- frascos de perfumes,
- cacos de vidro (devidamente embalados).

Metal

- latas de alumínio,
- bisnagas e tubos aerossóis,
- panelas,
- chapas de aço, cobre, ferro e zinco.

Plástico

- garrafas PET,
- copos, potes, tampas,
- sacolas plásticas,
- canos e tubos de PVC.

... e o que não pode!



Lixo comum

Restos de alimentos, papéis higiênicos e fraldas usadas, papéis engordurados, espelhos quebrados, itens de porcelana ou madeira e restos de tecido.



Outros resíduos

Para pilhas, baterias, lâmpadas, outros itens eletrônicos e embalagens de agrotóxicos, entre em contato pois podem contaminar o solo e a água.



Anote o dia da coleta seletiva em seu bairro.

2º 3º 4º

5º 6º sábado

Não tem Coleta

Manhã Tarde Noite

Apoio:

SECRETARIA DE
MEIO AMBIENTE



www.saovicente.sp.gov.br

CTRR - COOPERATIVA DE TRABALHO RAINHA DA RECICLAGEM
CNPJ: 24.495.246/0002-20



A handwritten signature in blue ink, located in the bottom right corner of the page. The signature is stylized and appears to be a cursive name.



Pratique a Coleta Seletiva

É muito fácil!

Basta **separar o que pode ser reciclado**, como as embalagens longa vida, papel, plástico, vidro e metal.

Eles devem estar **limpos**, em **caixas de papelão** ou em **sacos plásticos**, e disponibilizados para a coleta feita por Cooperativas - que enviam para as indústrias recicladoras que geram novas matérias primas para inúmeros produtos

A Coleta Seletiva tem uma série de **vantagens**: economiza recursos naturais, **preserva o meio ambiente** e melhora a nossa **qualidade de vida**. Também promove a inclusão social de muitas famílias que vivem da reciclagem.

**Tudo começa com
a sua atitude de separar
o material reciclável!**

O NÓS,

NO LUGAR

DO EU.



Lembre-se: as embalagens longa vida são 100% recicláveis!

Flinéia Jesus
Só se for de Verdade

Fale
conosco!

(13) 99796-1950



cooper.carlos@hotmail.com

(11) 94716-3865



cooper.neia@hotmail.com