



SECRETARIA MUNICIPAL DO MEIO AMBIENTE DE SÃO VICENTE

**PRESTAÇÃO DE CONTAS
TERMO DE COLABORAÇÃO Nº 01/2024
EDITAL DE CHAMAMENTO PÚBLICO SEMAM – Nº 03/2023
PROCESSO Nº 7.640/2023**

PRESTAÇÃO DE CONTAS – 01/08 a 31/08/2024

RELATÓRIO DE EXECUÇÃO TÉCNICA do objeto, contendo as atividades e projetos desenvolvidos para o cumprimento do objeto e o comparativo de metas propostas com os resultados alcançados, conforme Lei n. 13.019, 31 de julho de 2014. Este relatório contém também as ações de execução das obras de adequação do espaço.

**COOPERATIVA RAINHA DA RECICLAGEM
CNPJ: 24.495.246/0002-20
São Vicente, 23 de setembro de 2024. TERMO DE COLABORAÇÃO 01/24
PREFEITURA MUNICIPAL DE SÃO VICENTE
PROCESSO Nº 7.640/2023**



SUMÁRIO

1. INTRODUÇÃO	4
2. IDENTIFICAÇÃO DA COLABORADORA	4
3. RELATÓRIO DE EXECUÇÃO TÉCNICA	5
3.1. Coleta porta a porta, Recicla Condomínio, Equipamentos Públicos e Projetos de Reciclagem	5
3.2. Coleta porta a porta	6
3.3. Coleta Recicla Condomínio (Big Bags)	7
3.4. Coleta em Equipamentos Públicos e em Projetos de Reciclagem	7
3.5. Avaliação de Metas	8
3.6. Gestão de Ecopontos	10
3.7. Ações de Educação Ambiental	11
3.8. Disposição final ambientalmente adequada dos rejeitos	12
3.9. Inclusão socioeconômica	13
4. OBRAS DE ADEQUAÇÃO DO ESPAÇO	14
5. PROBLEMAS ENFRENTADOS NA EXECUÇÃO DOS SERVIÇOS	16
6. AS METAS ALCANÇADAS, AVALIAÇÃO E PRÓXIMOS PASSOS	18
ANEXO I - Relatório de entrada de material agosto/2024	
ANEXO II - Notas fiscais de venda de materiais (13,72 ton)	21

COOPERATIVA RAINHA DA RECICLAGEM
CNPJ: 24.495.246/0002-20
TERMO DE COLABORAÇÃO 01/24
PREFEITURA MUNICIPAL DE SÃO VICENTE
PROCESSO Nº 7.640/2023



Lista de Figuras

Figura 1 - Coleta domiciliar no Gleba 2	6
Figura 2- Coleta em Big Bags em Condomínios nos Bairro Itararé e Boa Vista	7
Figura 3 - Coleta de recicláveis no Ecoponto Cidade Náutica.	7
Figura 4 - Coleta de recicláveis no Ecoponto Cidade Náutica	7
Figura 5 - Manejo dos resíduos coletados	9
Figura 6 - Manejo do resíduos para separação	9
Figura 7- Separação de resíduos coletados	9
Figura 8 - Ecoponto Jd. Rio Branco	10
Figura 9 - Ecoponto Cidade Náutica	10
Figura 10 - Ecoponto Cidade Náutica	11
Figura 11 - Educação Ambiental, por meio da interação do coletor educador com os munícipes	12
Figura 12 - Coleta dos rejeitos resultantes da segregação dos resíduos secos domiciliares pela municipalidade	13
Figura 13 - Reforma do Telhado	14
Figura 14 - Reforma do refeitório	14
Figura 15 - Portão Principal	15
Figura 16 - Portão Principal	15
Figura 17 - Ruas sem resíduos devido a reformulação do roteiro sem aviso prévio	16
Figura 18 - Foi dado início no religamento da energia na Cooperativa	17
Figura 19 - Montando o quadro de energia elétrica para ligar a Prensa	17

COOPERATIVA RAINHA DA RECICLAGEM
CNPJ: 24.495.246/0002-20
TERMO DE COLABORAÇÃO 01/24
PREFEITURA MUNICIPAL DE SÃO VICENTE
PROCESSO Nº 7.640/2023



1. INTRODUÇÃO

O presente relatório tem como objetivo prestar contas das ações desenvolvidas pela Cooperativa Rainha da Reciclagem, dentro do período de 01/08 a 31/08/2024, em cumprimento das formalidades legais do:

Processo Administrativo	Nº 7.640/2023
Edital de chamamento	Nº 03/2024-SEMAM
Termo de Colaboração	Nº 01/2024
Objeto do Termo	execução dos serviços de coleta, triagem e destinação ambientalmente adequada dos resíduos sólidos urbanos recicláveis do município de São Vicente
Órgão contratante	Município de São Vicente/ Secretaria Municipal de Meio Ambiente,
Responsáveis	Prefeito: Kayo Amado Secretária de Meio Ambiente: Flávia Ramacciotti César de Oliveira
Representante legal da Colaboradora	Presidente da Cooperativa Rainha da Reciclagem: Elinéia Gomes de Jesus
Valor total	R\$ 594.000,00
Valor de agosto/2024	R\$ 47.986,32

2. IDENTIFICAÇÃO DA COLABORADORA

COOPERATIVA RAINHA DA RECICLAGEM
CNPJ: 24.495.246/0002-20
TERMO DE COLABORAÇÃO 01/24
PREFEITURA MUNICIPAL DE SÃO VICENTE
PROCESSO Nº 7.640/2023

Nome da Entidade:	COOPERATIVA DE TRABALHO RAINHA DA RECICLAGEM				
CNPJ:	24.495.246/0002-20				
Endereço:	RUA IRMÃ MARIA RITA DE SOUZA BRITO LOPES, 480				
Município:	SÃO VICENTE	UF:	SP	CEP:	11349-330
Telefone (com DDD):	(13) 99796-1950 / (13) 99658-5996 / (13) 99727-4669				
Banco:	Banco do Brasil				
Agência:	3107	Conta:	45474-5		
Data de constituição da OSC:	31/03/2016				
Nome do Responsável:	ELINÉIA GOMES DE JESUS	CPF:	216.349.658-92		
Período do mandato:	2024 – 2028	Cargo:	PRESIDENTE		
Endereço:	RUA JAPICHAUÁ, 600B JARDIM MATARAZZO				
Município:	SÃO PAULO	UF:	SP	CEP:	03813-310
Caracterização da OSC:	A COOPERATIVA DE TRABALHO RAINHA DA RECICLAGEM, neste				



	estatuto designada simplesmente como COOPERATIVA, fundada em 31 de março de 2016. Cooperativa de trabalho de direito privado, constituída por tempo indeterminado, sem fins lucrativos e com fins econômicos nos termos legais, com finalidade de atender a todos os que se encaixem em seus objetivos e sejam aceitos em seu quadro de cooperados nos termos de seu estatuto, sem discriminação de classe social, nacionalidade, sexo, raça, cor, gênero ou crença religiosa. O prazo de duração é por tempo indeterminado.
Finalidade:	No desenvolvimento de suas atividades, a cooperativa observará os princípios da legalidade, impessoalidade, moralidade, publicidade, economicidade e da eficiência, com as seguintes finalidades: I – Coleta de resíduos não-perigosos; II – Separação; III – Reutilização; IV – Industrialização; V – Prestação de serviços de limpeza e jardinagem; VI – Comercialização de produtos recicláveis em geral; VII – Recuperação de sucatas de alumínio, materiais plásticos, materiais metálicos;
Histórico e área de atuação da OSC:	A cooperativa se dedicará às suas atividades através de seus cooperados, e adotará práticas de gestão administrativa, suficientes a coibir a obtenção, de forma individual ou coletiva, de benefícios ou vantagens, lícitas ou ilícitas, de qualquer forma, em decorrência da participação nos processos decisórios, e suas rendas serão integralmente aplicadas em território nacional, na consecução e no desenvolvimento de seus objetivos sociais.

COOPERATIVA RAINHA DA RECICLAGEM
CNPJ: 24.495.246/0002-20
TERMO DE COLABORAÇÃO 01/24
PREFEITURA MUNICIPAL DE SÃO VICENTE
PROCESSO Nº 7.640/2023

3. RELATÓRIO DE EXECUÇÃO TÉCNICA

As ações executadas estão descritas no Plano de Trabalho aprovado pela SEMAM, segundo as quais, nas próximas seções, são apresentadas as atividades desenvolvidas no cumprimento dos objetivos da parceria: Coleta porta a porta, Recicla Condomínio, Coleta em Equipamentos Públicos e em Projetos de Reciclagem, Gestão dos Ecopontos, Ações de Educação Ambiental, Disposição final Ambientalmente Adequada e Inclusão Socioeconômica.

3.1. Coleta porta a porta, Recicla Condomínio, Equipamentos Públicos e Projetos de Reciclagem

As coletas porta a porta, Recicla Condomínio, Equipamentos Públicos e Projetos de Reciclagem ocorrem com 4 (quatro) caminhões, sendo 2 (dois) da Cooperativa e 2 (dois) do Município. Para realização das coletas nos caminhões cedidos pelo município, a Cooperativa fornece 4 (quatro) coletores, além dos 4 (quatro) coletores previstos no contrato, necessários à realização da coleta pelos caminhões da Cooperativa. Isto porque houve a urgência em atender a necessidade da municipalidade, uma vez que não houve interessados em participar do pleito. Por

meio do Ofício 07/2024, da Cooperativa, datado de 30/07/2024, foi solicitado o reconhecimento da dívida relativa ao acréscimo de 4 (quatro) coletores.

A coleta com apoio dos Big Bags é realizada em condomínios e a outras fontes geradoras de resíduos do município. Como já salientado anteriormente, esta operação é importante para agilizar a atividade de coleta de resíduos recicláveis, além de preservá-los em melhores condições para a separação e triagem. No mês AGOSTO/2024, para realização deste tipo de coleta, foi ampliado o número de 158 pontos de coleta, nos quais é feita a troca pelos Big Bags vazios, perfazendo um total de 316 Big Bags utilizados.

3.2. Coleta porta a porta

COOPERATIVA RAINHA DA RECICLAGEM
CNPJ: 24.495.246/0002-20
TERMO DE COLABORAÇÃO 01/24
PREFEITURA MUNICIPAL DE SÃO VICENTE
PROCESSO Nº 7.640/2023



Figura 1 Coleta domiciliar no Vila Margarida

3.3. Coleta Recicla Condomínio (Big Bags)

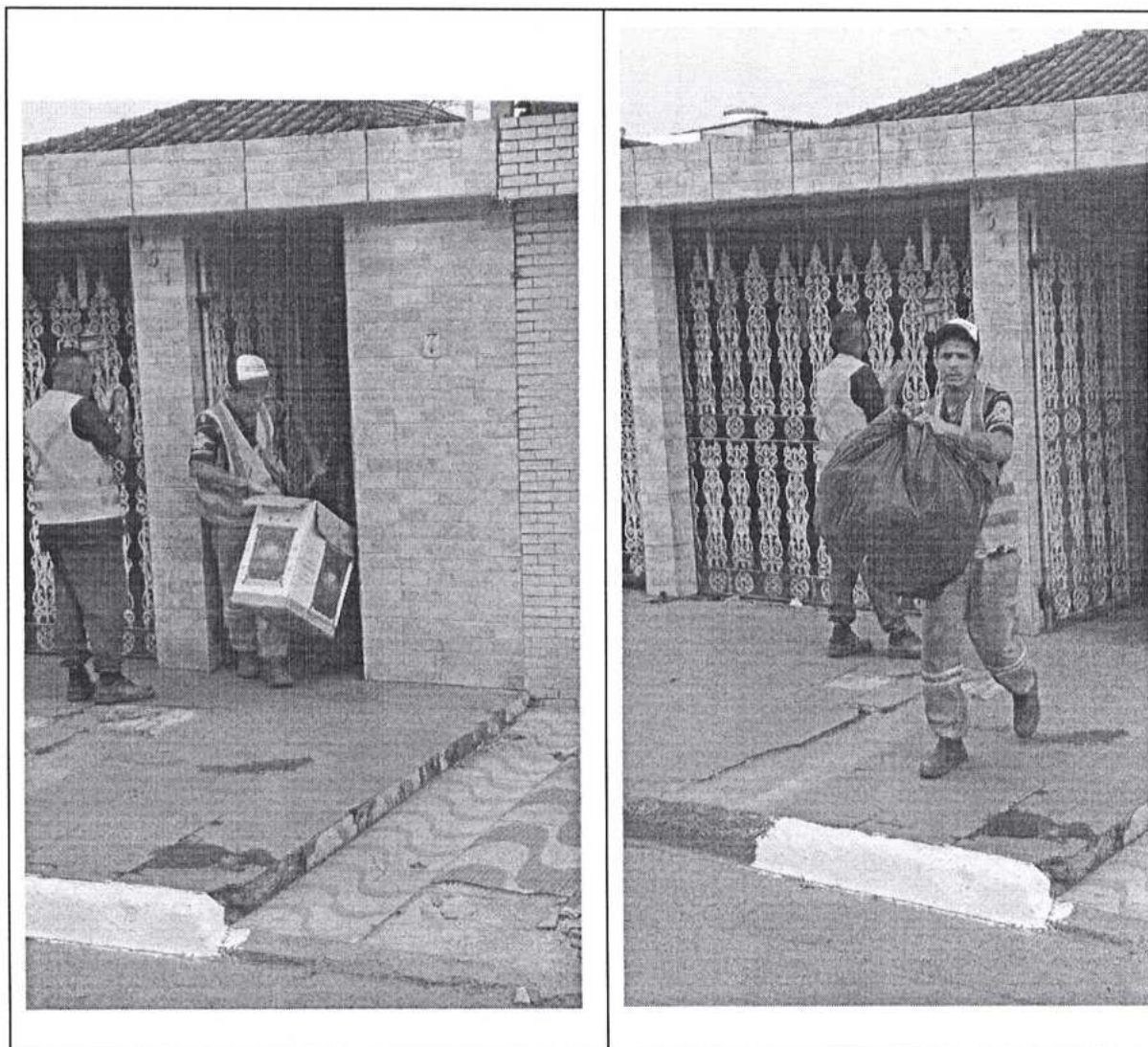
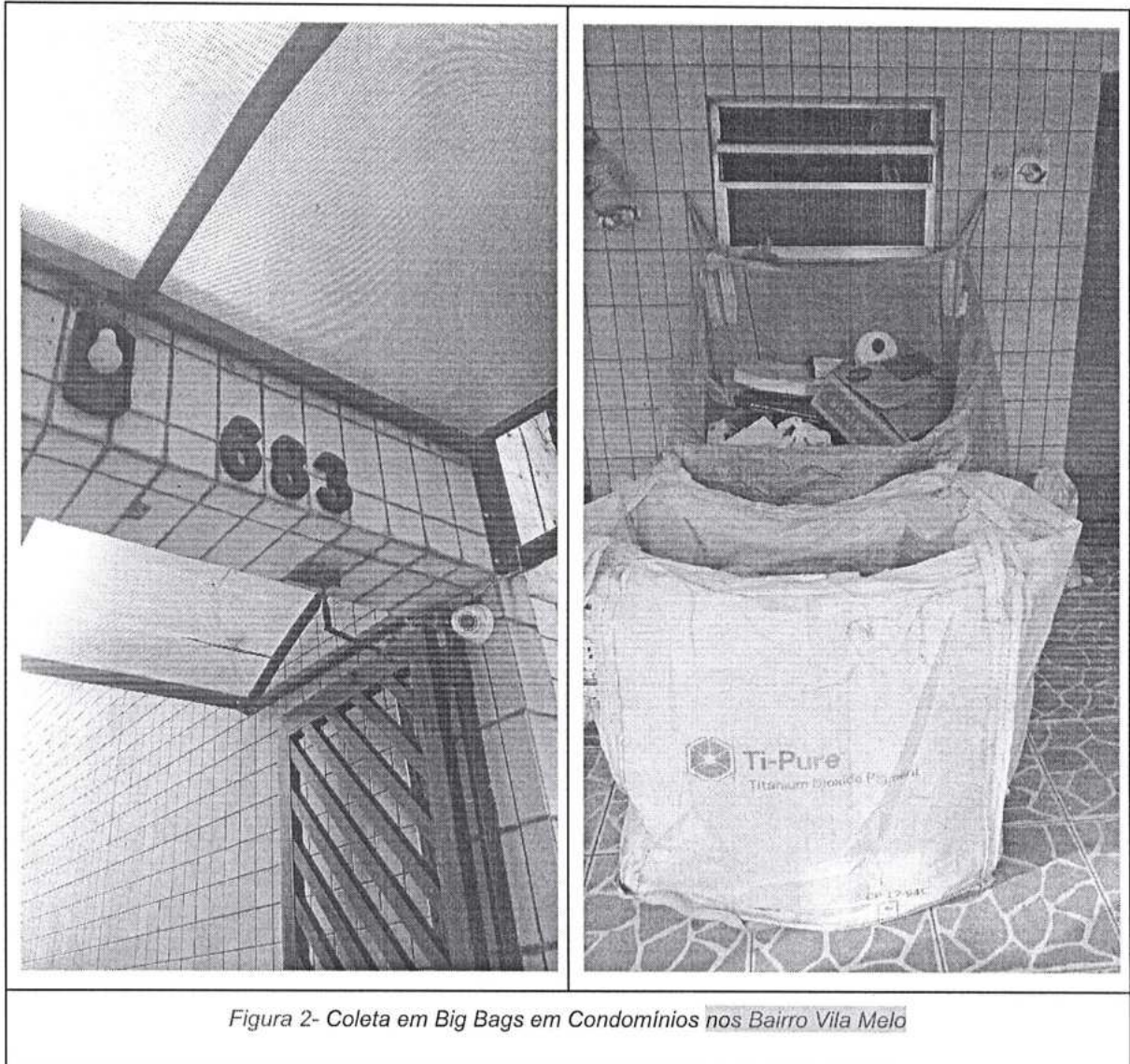

COOPERATIVA RAINHA DA RECICLAGEM
CNPJ: 24.495.246/0002-20
TERMO DE COLABORAÇÃO 01/24
PREFEITURA MUNICIPAL DE SÃO VICENTE
PROCESSO Nº 7.640/2023

3.4. Coleta em Equipamentos Públicos e em Projetos de Reciclagem

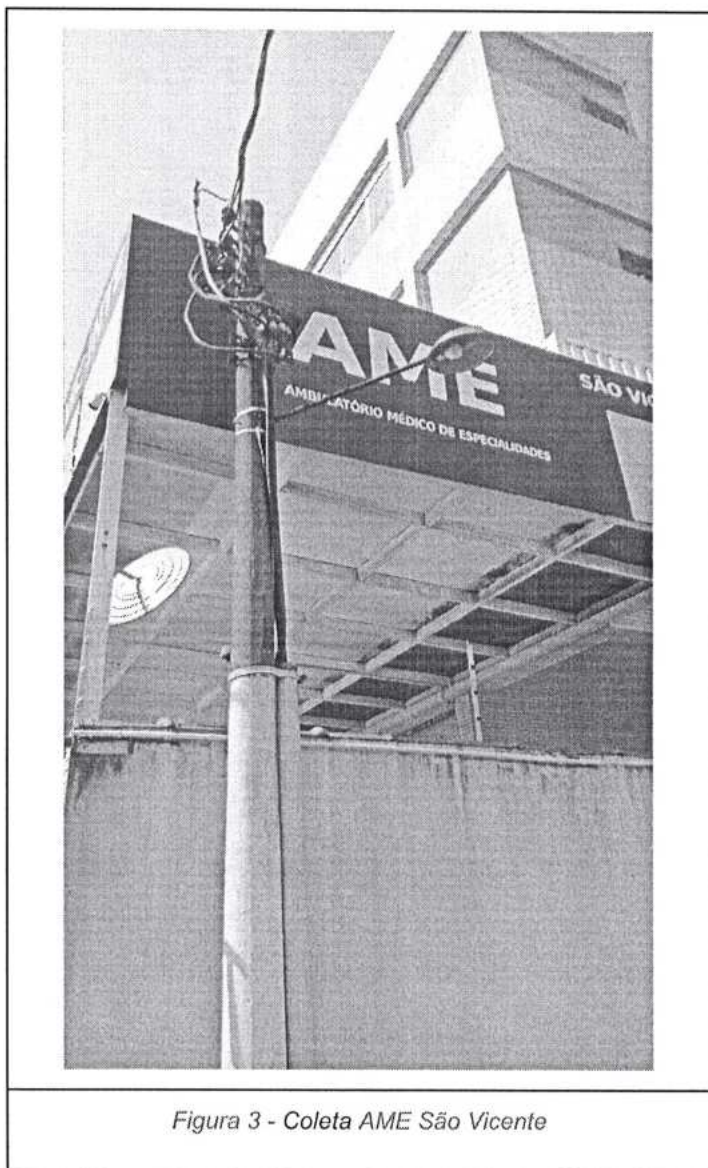

COOPERATIVA RAINHA DA RECICLAGEM
CNPJ: 24.495.246/0002-20
TERMO DE COLABORAÇÃO 01/24
PREFEITURA MUNICIPAL DE SÃO VICENTE
PROCESSO Nº 7 640/2023



3.5. Avaliação de Metas

A avaliação do cumprimento das metas de coletas, de vendas de resíduos e de destinação de rejeitos avançou na contabilização com o início da medição das coletas em agosto de 2024. Assim, está comprovada a expectativa da Cooperativa de que já vinha batendo as metas de coleta de 88 ton/mês. Em agosto, com a comprovação dos tickets, foram coletados 119,68 ton. Isto em função do Plano de Trabalho ter considerado 2 caminhões e 4 coletores e não 4 caminhões e 8 coletores, como ocorre desde o início do contrato.



Avaliação de Metas das coletas Referente ao Mês de Agosto/2024			
Atividade	Indicador	Ton./mês	
		Meta	Executado*
Coleta porta a porta e Recicla condomínios	Medição periódica do caminhão	61	119,68
Coleta em equipamentos públicos	Medição periódica do caminhão	17	
Coleta em projetos de reciclagem	Medição periódica do caminhão	10	
Total coletado		88 Ton	
Separação e triagem primária	Rejeito	26	15 ton.
	NFs de comercialização do material	62	40 ton

Mantem-se a estimativa de que a municipalidade tenha retirado 15 ton. de rejeito do pátio da Cooperativa. Em relação à tonelagem vendida, foi alcançado o montante de 40,72 ton, conforme tabela abaixo e Relatório das coletas (Anexo I) e conforme notas fiscais (Anexo II).

Enquanto a esteira mecanizada não for instalada, não se conseguirá reduzir os bags que armazenam as coletas para a triagem desde o início do projeto.

COOPERATIVA RAINHA DA RECICLAGEM
 CNPJ: 24.495.246/0002-20
 TERMO DE COLABORAÇÃO 01/24
 PREFEITURA MUNICIPAL DE SÃO VICENTE
 PROCESSO Nº 7.640/2023

ago/24	
Resíduos	Kg
Apara Cartonada (Tetra Pak)	550,00
Papel Bco	1310,00
Papel Misto Pós Consumo	7674,00
Papelão Pós Consumo	14029,50
PEAD Bco	930,00
PEAD Color	370,00
PET Azul	250,00
PET Cristal	3210,00
PET Verde	630,00
Polipropileno PP Bco	1330,00
Polipropileno PP Color	840,00
Sucatas de Mista (Ferro)	0,00
Vidro Misto	9600,00
Total	40723,50



Figura 5 - Manejo dos resíduos coletados



Figura 6 - Manejo do resíduos para separação

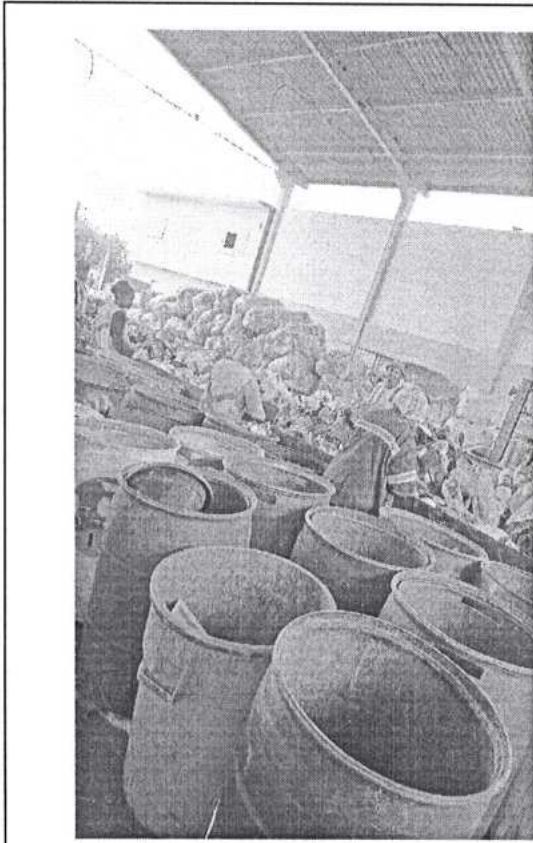

COOPERATIVA RAINHA DA RECICLAGEM
CNPJ: 24.495.246/0002-20
TERMO DE COLABORAÇÃO 01/24
PREFEITURA MUNICIPAL DE SÃO VICENTE
PROCESSO Nº 7.640/2023

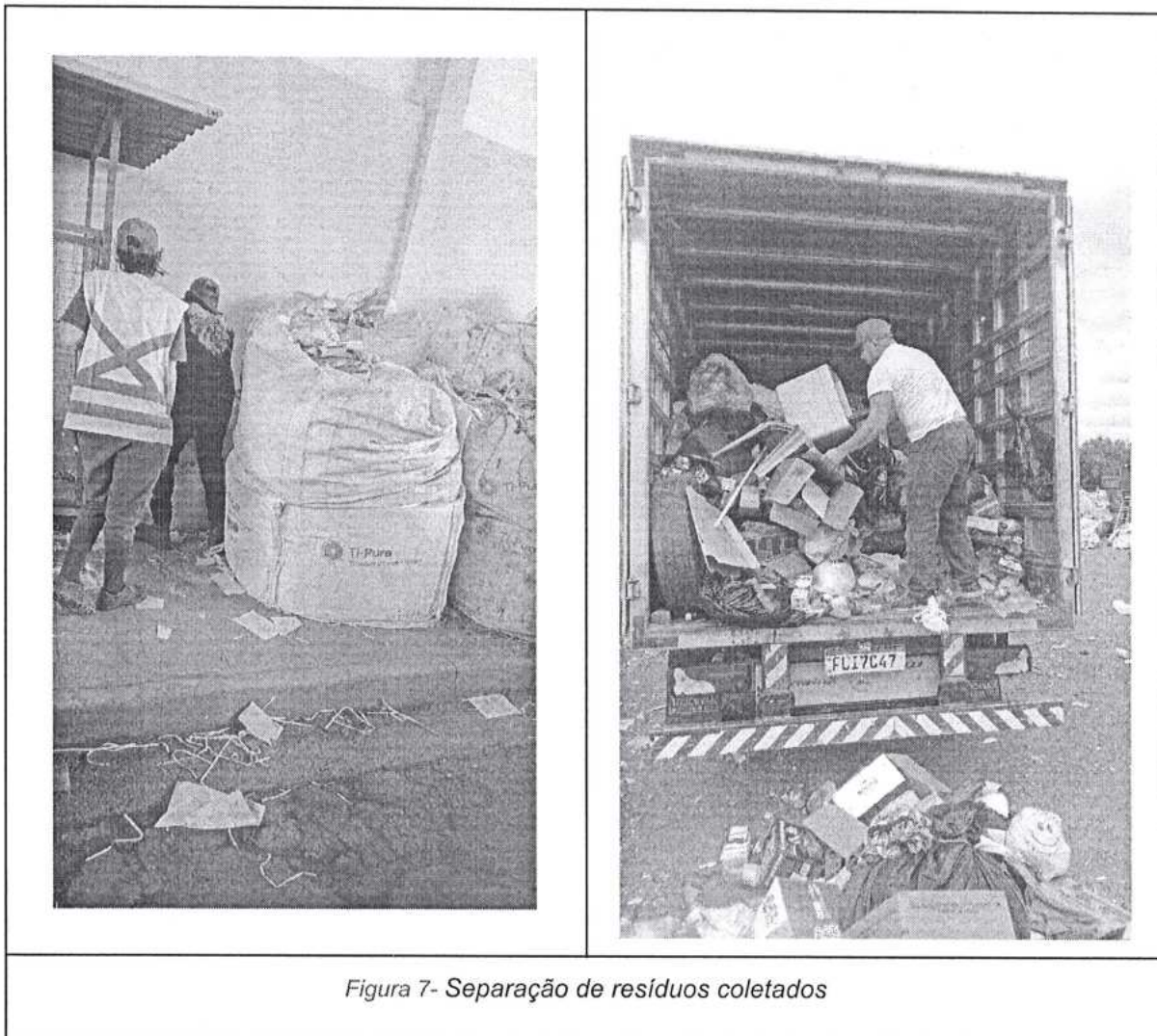

Neste mês de agosto, a Cooperativa continua visando o cumprimento de todos os objetivos dentro das possibilidades, uma vez que a entrada de resíduos coletados e a destinação de rejeitos e de resíduos separados devem se manter dentro de um fluxo contínuo.

3.6. Gestão de Ecopontos

COOPERATIVA RAINHA DA RECICLAGEM
CNPJ: 24.495.246/0002-20
TERMO DE COLABORAÇÃO 01/24
PREFEITURA MUNICIPAL DE SÃO VICENTE
PROCESSO Nº 7.640/2023



Figura 8 - Ecoponto Jd. Rio Branco



Figura 9 - Ecoponto Jd. Rio Branco



Figura 10 - Ecoponto Vila Voturuá

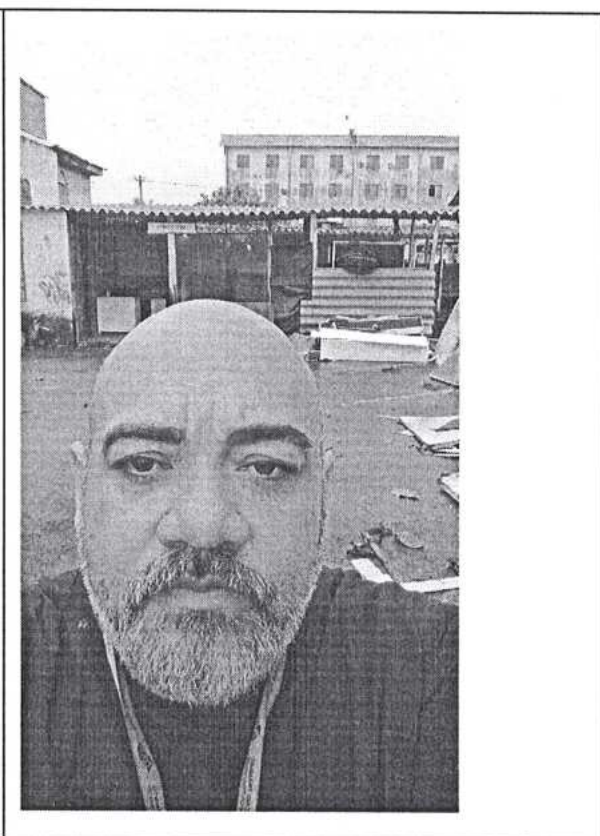

COOPERATIVA RAINHA DA RECICLAGEM
CNPJ: 24.495.246/0002-20
TERMO DE COLABORAÇÃO 01/24
PREFEITURA MUNICIPAL DE SÃO VICENTE
PROCESSO Nº 7.640/2023

3.7. Ações de Educação Ambiental

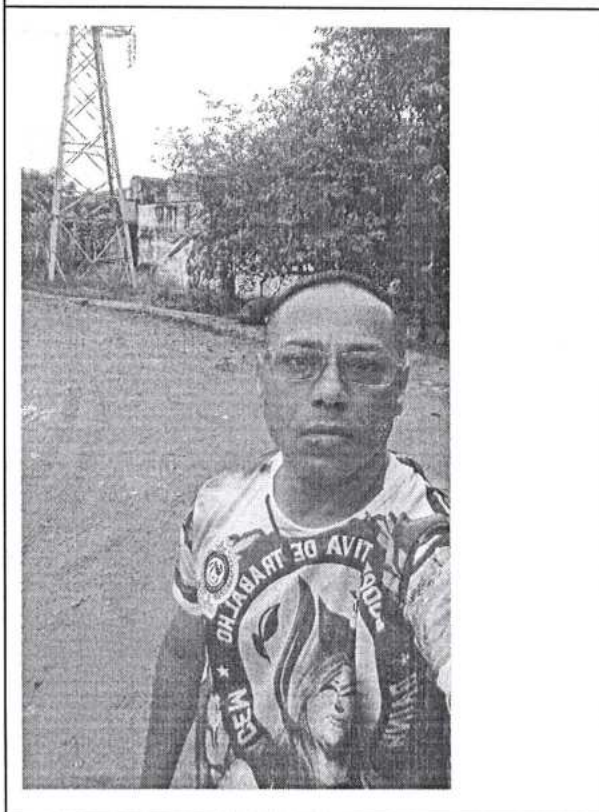
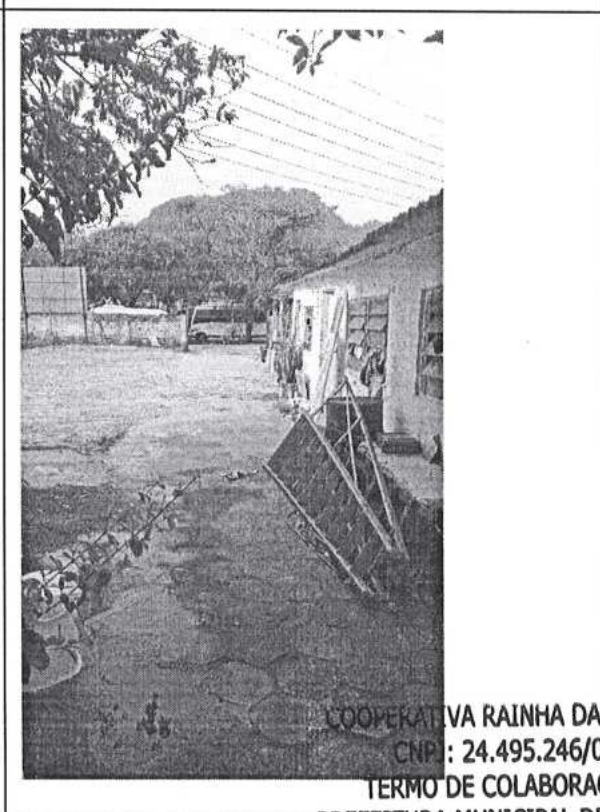
As ações de Educação Ambiental foram realizadas apenas por meio do contato direto do coletor-educador. A panfletagem, iniciada no mês anterior, é a principal forma de educação ambiental para a separação de resíduos. Ela contém informações sobre o roteiro de coleta na cidade. Estas ações estão sendo importantes para qualificar a comunicação entre a Cooperativa/SEMAM e os munícipes.. Esta é uma importante ação para qualificar a comunicação entre a Cooperativa/SEMAM e os munícipes.

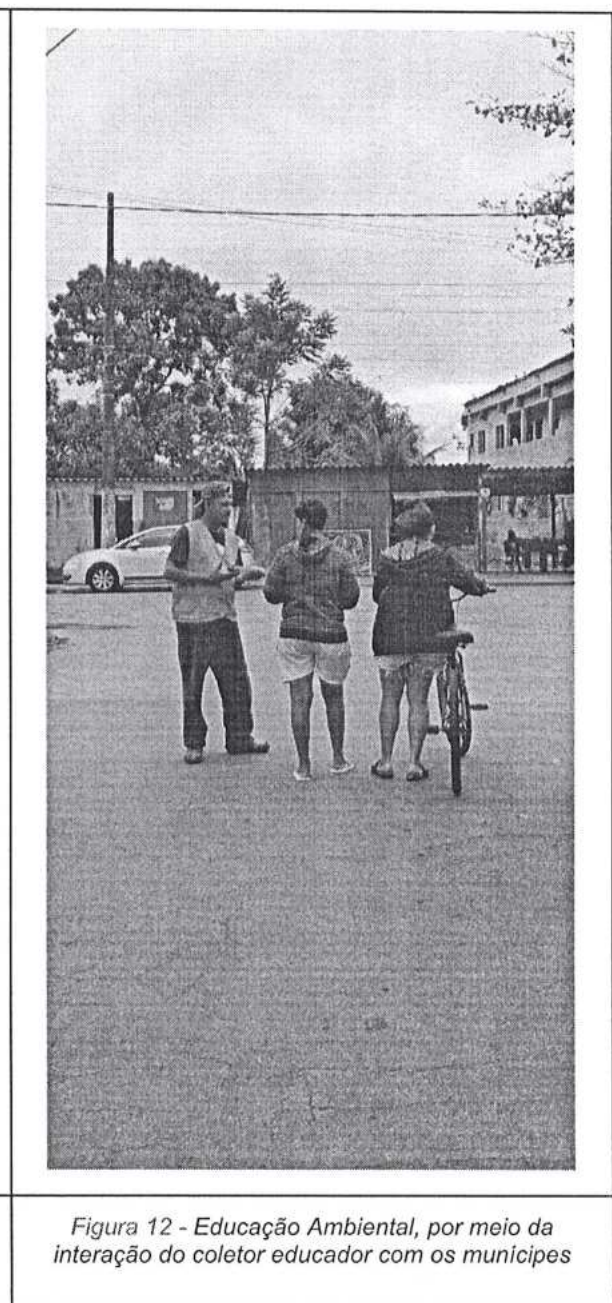
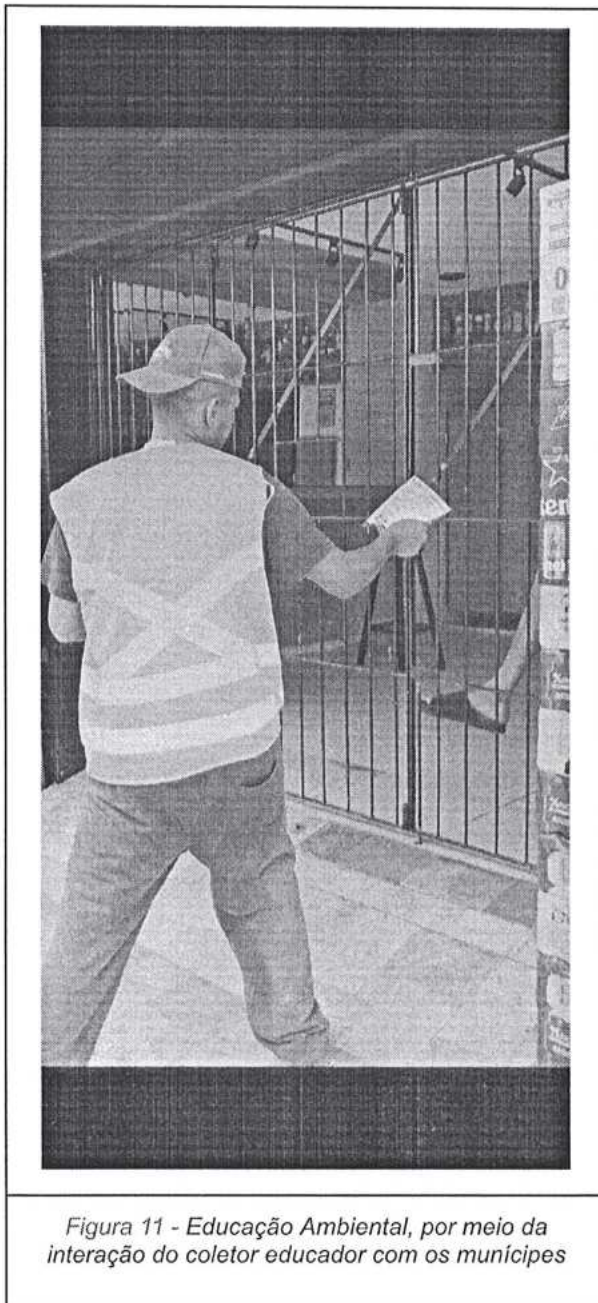

É importante salientar que as experiências em outros municípios, como Londrina, que foi um dos primeiros casos de atuação do coletor-educador, apontam para um alto envolvimento da população quando percebem que os resíduos recicláveis dispostos para a coleta em suas portas têm a destinação correta da separação.

3.8. Disposição final ambientalmente adequada dos rejeitos

A disposição final ambientalmente adequada dos rejeitos deve ser considerada dentro do ciclo da limpeza urbana de responsabilidade da municipalidade, conforme a Política Nacional de Resíduos Sólidos (Lei n. 12.305/2010). Dentro do modelo do município de São Vicente, que estabelece a coleta domiciliar dos resíduos secos realizada pela cooperativa de reciclagem de resíduos, a destinação dos rejeitos resultantes da separação dos resíduos recicláveis fica completada com a coleta e destinação pela municipalidade.



Figura 13 - Retirada do Rejeito

Mantém-se o apontamento de que é necessário, nos próximos meses, a coleta dos rejeitos oriundos da segregação dos resíduos secos domiciliares seja realizada por meio de caçambas. Foram adquiridas apenas 2 caçambas.

A retirada de resíduos continua sendo por meio de pá-carregadeira que alimenta o caminhão compactador.

COOPERATIVA RAINHA DA RECICLAGEM
CNPJ: 24.495.246/0002-20
TERMO DE COLABORAÇÃO 01/24
PREFEITURA MUNICIPAL DE SÃO VICENTE
PROCESSO Nº 7.640/2023

3.9. Inclusão socioeconômica

A Cooperativa Rainha da Reciclagem tem sua história baseada na inclusão socioeconômica de pessoas que superam a dependência química. A equipe que está atuando na filial São Vicente da Cooperativa é, em sua maioria, formada por egressos do trabalho social da Associação Beneficente Toque de Esperança. O Termo de Colaboração repassa recursos para uma equipe de 12 pessoas e deverá reconhecer o débito devido aos custos de mais **4 coletores** adicionais para cobrir o roteiro com os caminhões fornecidos pela municipalidade. Além destas **16 pessoas**, a Cooperativa assumiu os custos de ampliação de 5 para 10 cooperados, no mês de julho, mantendo-se este número em agosto/2024. Estes custos com pessoal, além de outros que não são cobertos pela municipalidade, deverão ser cobertos com o repasse pela prestação de serviços ambientais e pela venda de materiais.

4. OBRAS DE ADEQUAÇÃO DO ESPAÇO

Neste quarto mês de vigência contratual, foram prestadas as contas relativas aos recursos de R\$100 mil, oriundos do Fundo Municipal de Meio Ambiente e Infraestrutura. Em função da utilização quase completa destes recursos, as obras se reduziram à pintura da edificação nas áreas internas e externas.



Figura 14 - Pintura da Entrada Principal



Figura 15 - Pintura Lateral

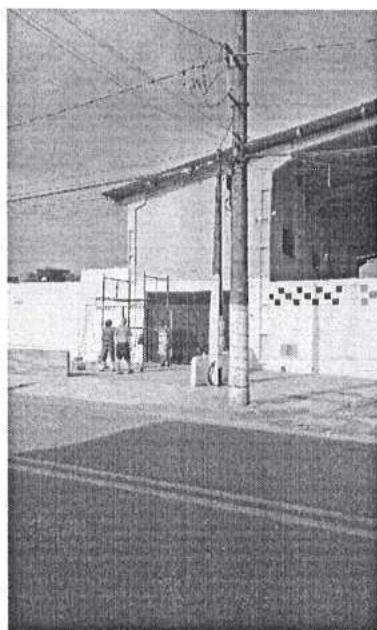

Estão sendo negociados com a SEMAM mais recursos para melhorar os dormitórios e os banheiros. Contudo, ainda é necessário fazer o fechamento frontal da edificação, ampliar a rede elétrica, melhorar a iluminação em geral, levantar mais o muro e melhorar o piso que está irregular, podendo causar acidentes.

COOPERATIVA RAINHA DA RECICLAGEM
CNPJ: 24.495.246/0002-20
TERMO DE COLABORAÇÃO 01/24
PREFEITURA MUNICIPAL DE SÃO VICENTE
PROCESSO Nº 7.640/2023

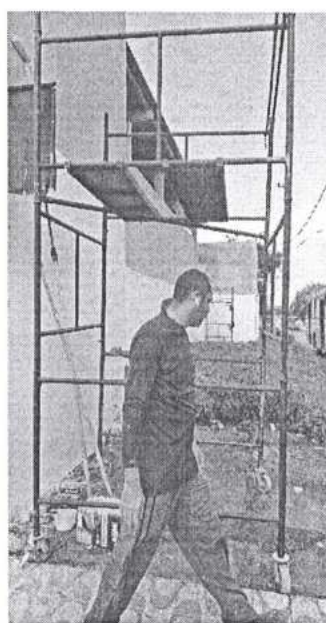
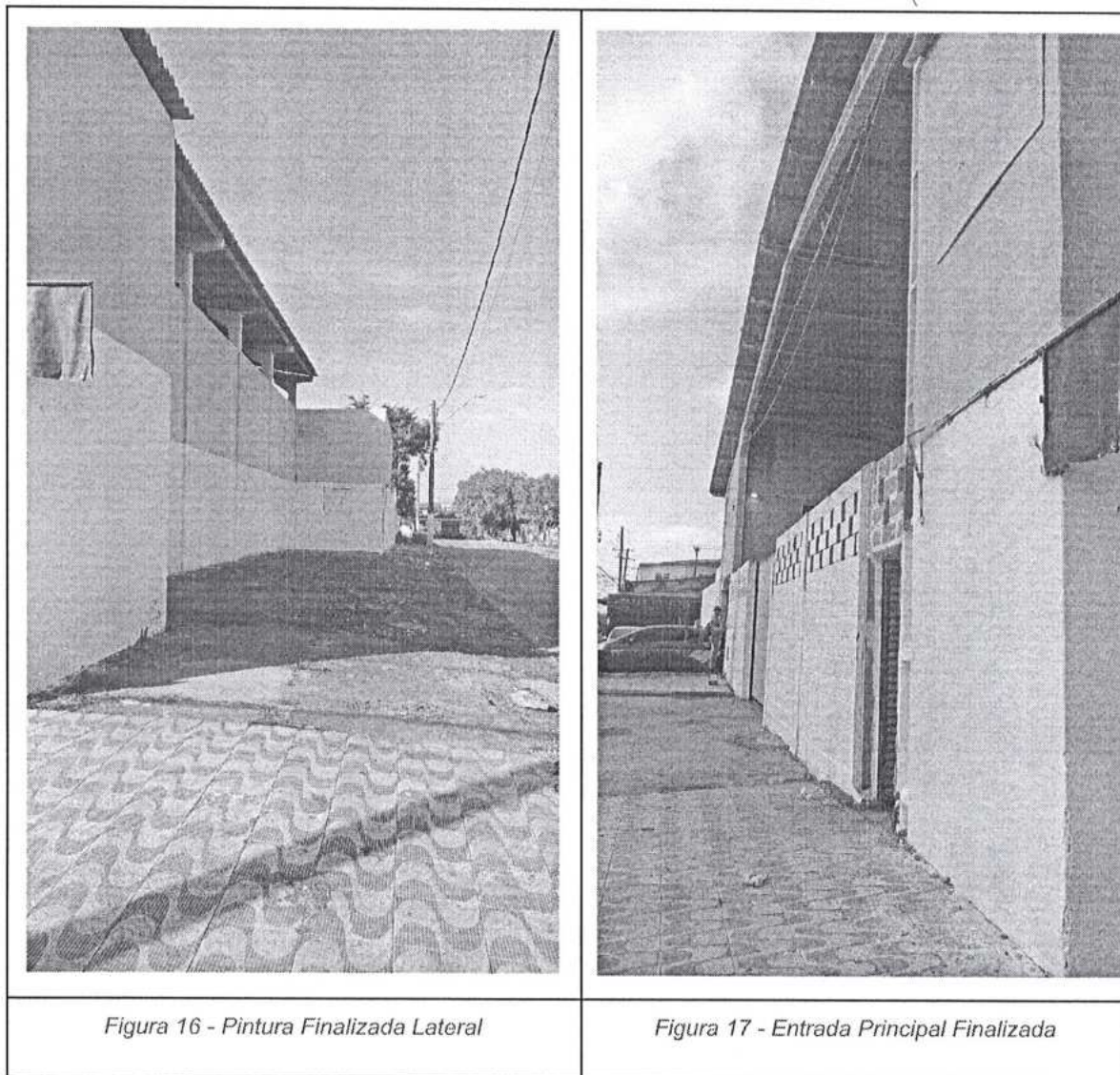

5. PROBLEMAS ENFRENTADOS NA EXECUÇÃO DOS SERVIÇOS

Ao longo dos 4 meses de operação da Cooperativa, os problemas têm sido equacionados. Atualmente, o problema que persiste é a retirada de resíduos. É importante salientar que a Cooperativa é equiparada como um serviço do ciclo de logística reversa dos resíduos oriundos da coleta domiciliar. Não sendo, portanto, geradora dos mesmos, razão pela qual não pode ser considerada como responsável pela destinação dos rejeitos, de acordo com a Política Nacional de Resíduos Sólidos.

6. AS METAS ALCANÇADAS, AVALIAÇÃO E PRÓXIMOS PASSOS

COOPERATIVA RAINHA DA RECICLAGEM
CNPJ: 24.495.246/0002-20
TERMO DE COLABORAÇÃO 01/24
PREFEITURA MUNICIPAL DE SÃO VICENTE
PROCESSO Nº 7.640/2023

O quadro abaixo sintetiza as metas alcançadas, a avaliação e os próximos passos, de acordo com os objetivos estabelecidos no Plano de Trabalho da Cooperativa:

Objetivos	Metas	Realizado	Avaliação	Próximos passos
Coleta porta a porta e Recicla condomínios	61 ton./mês	119,68 ton./mês	De acordo com a seção 3.1.4, a meta foi superada em quase 50% do estabelecido. Isto demonstra o avanço de realização da logística de coleta em todo o município.	É necessário reavaliar as metas de plano de trabalho, tendo em vista que, desde o início da vigência do T. de Contratação, a Cooperativa opera com 2 caminhões disponibilizados pela municipalidade.
Coleta em equipamentos públicos	17 ton./mês			
Coleta em projetos de reciclagem	10 ton./mês			
Total coletado	88 ton./mês			
Separação e triagem: rejeitos	26 ton./mês	15ton./mês	Objetivo cumprido: quanto menos rejeito, menos custo para a municipalidade.	Uma boa educação ambiental deverá manter os bons indicadores. E também a clara sinalização da municipalidade em relação ao cumprimento dos deveres dos munícipes na separação e disposição.



Objetivos	Metas	Realizado	Avaliação	Próximos passos
Separação e triagem vendas	62 ton./mês	40,72 ton	No mês anterior, as vendas alcançaram o patamar de 46, 83 ton de materiais vendidos. Esta estabilização em torno 44 ton em média, aponta que a produção realizada sem a esteira mecanizada deve continuar nestes patamares.	A esteira mecanizada deve ser instalada entre setembro e outubro. Assim, tem-se a expectativa de superar a meta, a partir de seu funcionamento.
Mutirões de limpeza	3 mut./ano	0	O agendamento dos mutirões ainda não foi acordado com a municipalidade.	É necessário que os mutirões sejam planejados e agendados com antecedência, para que não coincidam com o roteiro das coletas. É necessário realizar o planejamento destas atividades em comum acordo com a SEMAM e municipalidade.
Gestão de Ecopontos	Qualitativa.	N/A	Este objetivo foi plenamente cumprido com a manutenção de pessoal cooperado nos Ecopontos.	Manter o serviço ininterruptamente com a presença do cooperado.
Educação Ambiental: Ações contínuas	Qualitativa.	N/A	Meta atingida. O início da panfletagem em julho, bem como o contato direto com os condomínios vêm sendo positivos como forma de educação ambiental contínua. As reclamações reduziram fortemente nos últimos dois meses.	Manter a avaliação das reclamações.

COOPERATIVA RAINHA DA RECICLAGEM
 CNPJ: 24.495.246/0002-20
 TERMO DE COLABORAÇÃO 01/24
 PREFEITURA MUNICIPAL DE SÃO VICENTE
 PROCESSO Nº 7 640/2023



Objetivos	Metas	Realizado	Avaliação	Próximos passos
Educação Ambiental: Difusão dos serviços	Qualitativa.	N/A	Outros custos de comunicação não poderão ser assumidos pela Cooperativa, como atuação em redes sociais.	A Cooperativa está à disposição da SEMAM para pensar em outras formas de comunicação com os munícipes, a fim de melhorar os indicadores de rejeitos e demais de forma geral.
Educação Ambiental: Empoderamento	4 oficinas/ano	0	O agendamento das oficinas não foi ainda acordado com a SEMAM	É necessário realizar o planejamento destas atividades em comum acordo com a SEMAM, a fim de que sejam detalhadas as diretrizes do projeto pedagógico das oficinas, uma vez que o Edital trata o assunto de forma geral.

É que temos a relatar.

São Vicente, 23 de Setembro de 2024.

Elinéia Gomes de Jesus

Presidente da Cooperativa Rainha da Reciclagem

COOPERATIVA RAINHA DA RECICLAGEM
CNPJ: 24.495.246/0002-20
TERMO DE COLABORAÇÃO 01/24
PREFEITURA MUNICIPAL DE SÃO VICENTE
PROCESSO Nº 7.640/2023

Jose Claudio dos Santos
Contador
CRC 1SP184565/0-6
CPF: 037.725.099-62



ANEXO I -

COOPERATIVA RAINHA DA RECICLAGEM
CNPJ: 24.495.246/0002-20
TERMO DE COLABORAÇÃO 01/24
PREFEITURA MUNICIPAL DE SÃO VICENTE
PROCESSO Nº 7.640/2023



ANEXO II – Notas fiscais de venda de materiais (40,72 ton)

COOPERATIVA RAINHA DA RECICLAGEM
CNPJ: 24.495.246/0002-20
TERMO DE COLABORAÇÃO 01/24
PREFEITURA MUNICIPAL DE SÃO VICENTE
PROCESSO Nº 7.640/2023

RECEBEMOS DE COOPERATIVA DE TRABALHO RAINHA DA RECICLAGEM OS PRODUTOS E/OU SERVIÇOS CONSTANTES DA NOTA FISCAL ELETRÔNICA INDICADA ABAIXO. EMISSÃO: 09/08/2024 VALOR TOTAL: R\$ 1.244,50 DESTINATÁRIO: PLASTPEL RECICLAGEM INDUSTRIAL LTDA - Rua Girassol, 30 Loteamento Industrial Coral Mauá-SP

NF-e

Nº. 000.000.015
Série 001

DATA DE RECEBIMENTO

IDENTIFICAÇÃO E ASSINATURA DO RECEBEDOR

IDENTIFICAÇÃO DO EMITENTE



COOPERATIVA DE TRABALHO RAINHA DA RECICLAGEM
RUA IRMA MARIA RITA DE SOUZA BRITO LOPES, 507
CONJUNTO RESIDENCIAL HUMAITA - 11349-330
SAO VICENTE - SP Fone/Fax: 11995209827

DANFE
Documento Auxiliar da Nota Fiscal Eletrônica

0 - ENTRADA
1 - SAÍDA

1

Nº. 000.000.015
Série 001
Folha 1/1



CHAVE DE ACESSO

3524 0824 4952 4600 0220 5500 1000 0000 1518 6042 6600

Consulta de autenticidade no portal nacional da NF-e
www.nfe.fazenda.gov.br/portal ou no site da Sefaz Autorizadora

PROTOCOLO DE AUTORIZAÇÃO DE USO

135241732941028 - 09/08/2024 13:51:12

NATUREZA DA OPERAÇÃO

VENDA

INSCRIÇÃO ESTADUAL

657747485111

INSCRIÇÃO MUNICIPAL

72995785

INSCRIÇÃO ESTADUAL DO SUBST. TRIBUT.

CNPJ / CPF

24.495.246/0002-20

DESTINATÁRIO / REMETENTE

NOME / RAZÃO SOCIAL

PLASTPEL RECICLAGEM INDUSTRIAL LTDA

CNPJ / CPF

00.618.730/0001-50

DATA DA EMISSÃO

09/08/2024

ENDEREÇO

Rua Girassol, 30

BAIRRO / DISTRITO

Loteamento Industrial Coral

CEP

09372-030

DATA DA SAÍDA/ENTRADA

MUNICÍPIO

Mauá

UF

FONE / FAX

11934634921

INSCRIÇÃO ESTADUAL

442197989118

HORA DA SAÍDA/ENTRADA

FATURA / DUPLICATA

Num. 001
Venc. 12/08/2024
Valor R\$ 1.244,50

CÁLCULO DO IMPOSTO

BASE DE CÁLC. DO ICMS	VALOR DO ICMS	BASE DE CÁLC. ICMS S.T.	VALOR DO ICMS SUBST.	V. IMP. IMPORTAÇÃO	V. ICMS UF REMET.	V. FCP UF DEST.	V. TOTAL PRODUTOS
1.244,50	0,00	0,00	0,00	0,00	0,00	0,00	1.244,50
VALOR DO FRETE	VALOR DO SEGURO	DESCONTO	OUTRAS DESPESAS	VALOR TOTAL IPI	V. ICMS UF DEST.	V. TOT. TRIB.	V. TOTAL DA NOTA
0,00	0,00	0,00	0,00	0,00	0,00	0,00	1.244,50

TRANSPORTADOR / VOLUMES TRANSPORTADOS

NOME / RAZÃO SOCIAL

FRETE

4-Próprio por conta do Dest

CÓDIGO ANTT

PLACA DO VEÍCULO

FVQ0G05

UF

SP

CNPJ / CPF

ENDEREÇO

MUNICÍPIO

UF

INSCRIÇÃO ESTADUAL

QUANTIDADE

ESPÉCIE

Fardos

MARCA

NUMERAÇÃO

PESO BRUTO

PESO LÍQUIDO

1.310,000

DADOS DOS PRODUTOS / SERVIÇOS

CÓDIGO PRODUTO	DESCRIÇÃO DO PRODUTO / SERVIÇO	NCM/SH	O/CST	CFOP	UN	QUANT	VALOR UNIT	VALOR TOTAL	VALOR DESC	B.CÁLC ICMS	VALOR ICMS	VALOR IPI	ALIQ. ICMS	ALIQ. IPI
001	Papel Branco Pós Consumo	47079000	0/51	5102	KG	1.310,0000	0,9500	1.244,50	0,00	1.244,50	0,00		18,00	

DADOS ADICIONAIS

INFORMAÇÕES COMPLEMENTARES

Inf. Contribuinte: DADOS PARA DEPÓSITO (Banco: 1 ag.: 3170 c/c 45474-5) | ICMS diferido nos termos do art. 392 do Decreto nº 45490/2000 (RICMS/SP) | Venda com suspensão das contribuições para o PIS/Cofins nos termos do artigo 48 da Lei 11.196/2005 Email do Destinatário: nfe@plastpelreciclagem.com.br

RESERVADO AO FISCO

RECEBEMOS DE COOPERATIVA DE TRABALHO RAINHA DA RECICLAGEM OS PRODUTOS E/OU SERVIÇOS CONSTANTES DA NOTA FISCAL ELETRÔNICA INDICADA ABAIXO. EMISSÃO: 09/08/2024 VALOR TOTAL: R\$ 137,50 DESTINATÁRIO: PLASTPEL RECICLAGEM INDUSTRIAL LTDA - Rua Girassol, 30 Loteamento Industrial Coral Mauá-SP

NF-e

Nº. 000.000.016
Série 001

DATA DE RECEBIMENTO IDENTIFICAÇÃO E ASSINATURA DO RECEBEDOR

IDENTIFICAÇÃO DO EMITENTE



COOPERATIVA DE TRABALHO RAINHA DA RECICLAGEM
RUA IRMA MARIA RITA DE SOUZA BRITO LOPES, 507
CONJUNTO RESIDENCIAL HUMAITA - 11349-330
SAO VICENTE - SP Fone/Fax: 11995209827

DANFE
Documento Auxiliar da Nota
Fiscal Eletrônica

0 - ENTRADA
1 - SAÍDA

1

Nº. 000.000.016
Série 001
Folha 1/1



CHAVE DE ACESSO

3524 0824 4952 4600 0220 5500 1000 0000 1617 4457 7300

Consulta de autenticidade no portal nacional da NF-e
www.nfe.fazenda.gov.br/portal ou no site da Sefaz Autorizadora

PROTOCOLO DE AUTORIZAÇÃO DE USO

135241732966415 - 09/08/2024 13:53:48

NATUREZA DA OPERAÇÃO

VENDA

INSCRIÇÃO ESTADUAL

657747485111

INSCRIÇÃO MUNICIPAL

72995785

INSCRIÇÃO ESTADUAL DO SUBST. TRIBUT.

CNPJ / CPF

24.495.246/0002-20

DESTINATÁRIO / REMETENTE

NOME / RAZÃO SOCIAL

PLASTPEL RECICLAGEM INDUSTRIAL LTDA

CNPJ / CPF

00.618.730/0001-50

DATA DA EMISSÃO

09/08/2024

ENDEREÇO

Rua Girassol, 30

BAIRRO / DISTRITO

Loteamento Industrial Coral

CEP

09372-030

DATA DA SAÍDA/ENTRADA

MUNICÍPIO

Mauá

UF

FONE / FAX

SP 11934634921

INSCRIÇÃO ESTADUAL

442197989118

HORA DA SAÍDA/ENTRADA

FATURA / DUPLICATA

Num. 001
Venc. 12/08/2024
Valor R\$ 137,50

CÁLCULO DO IMPOSTO

BASE DE CÁLC. DO ICMS	VALOR DO ICMS	BASE DE CÁLC. ICMS S.T.	VALOR DO ICMS SUBST.	V. IMP. IMPORTAÇÃO	V. ICMS UF REMET.	V. FCP UF DEST.	V. TOTAL PRODUTOS
137,50	0,00	0,00	0,00	0,00	0,00	0,00	137,50
VALOR DO FRETE	VALOR DO SEGURO	DESCONTO	OUTRAS DESPESAS	VALOR TOTAL IPI	V. ICMS UF DEST.	V. TOT. TRIB.	V. TOTAL DA NOTA
0,00	0,00	0,00	0,00	0,00	0,00	0,00	137,50

TRANSPORTADOR / VOLUMES TRANSPORTADOS

NOME / RAZÃO SOCIAL	FRETE	CÓDIGO ANTT	PLACA DO VEÍCULO	UF	CNPJ / CPF
	4-Próprio por conta do Dest		FVQ0G05	SP	
ENDEREÇO	MUNICÍPIO	UF	INSCRIÇÃO ESTADUAL		
QUANTIDADE	ESPÉCIE	MARCA	NUMERAÇÃO	PESO BRUTO	PESO LÍQUIDO
	Fardos				550,000

DADOS DOS PRODUTOS / SERVIÇOS

CÓDIGO PRODUTO	DESCRIÇÃO DO PRODUTO / SERVIÇO	NCM/SH	O/CST	CFOP	UN	QUANT	VALOR UNIT	VALOR TOTAL	VALOR DESC	B.CÁLC ICMS	VALOR ICMS	VALOR IPI	ALIQ. ICMS	ALIQ. IPI
055	APARAS CARTONADA PARA LIQUIDO (PÓS-CONSUMO)	47071000	0/51	5102	KG	550,0000	0,2500	137,50	0,00	137,50	0,00		18,00	

DADOS ADICIONAIS

INFORMAÇÕES COMPLEMENTARES

Inf. Contribuinte: DADOS PARA DEPÓSITO (Banco: 1 ag.: 3170 c/c 45474-5) | ICMS diferido nos termos do art. 392 do Decreto nº 45490/2000 (RICMS/SP) | Venda com suspensão das contribuições para o PIS/Cofins nos termos do artigo 48 da Lei 11.196/2005 Email do Destinatário: nfe@plastpelreciclagem.com.br

RESERVADO AO FISCO

RECEBEMOS DE COOPERATIVA DE TRABALHO RAINHA DA RECICLAGEM OS PRODUTOS E/OU SERVIÇOS CONSTANTES DA NOTA FISCAL ELETRÔNICA INDICADA ABAIXO. EMISSÃO: 09/08/2024 VALOR TOTAL: R\$ 3.847,50 DESTINATÁRIO: PLASTPEL RECICLAGEM INDUSTRIAL LTDA - Rua Girassol, 30 Loteamento Industrial Coral Mauá-SP

NF-e

Nº. 000.000.017
Série 001

DATA DE RECEBIMENTO

IDENTIFICAÇÃO E ASSINATURA DO RECEBEDOR

IDENTIFICAÇÃO DO EMITENTE



COOPERATIVA DE TRABALHO RAINHA DA RECICLAGEM
RUA IRMA MARIA RITA DE SOUZA BRITO LOPES, 507
CONJUNTO RESIDENCIAL HUMAITA - 11349-330
SAO VICENTE - SP Fone/Fax: 11995209827

DANFE
Documento Auxiliar da Nota
Fiscal Eletrônica

0 - ENTRADA
1 - SAÍDA

1

Nº. 000.000.017
Série 001

Folha 1/1



CHAVE DE ACESSO

3524 0824 4952 4600 0220 5500 1000 0000 1711 5441 9720

Consulta de autenticidade no portal nacional da NF-e
www.nfe.fazenda.gov.br/portal ou no site da Sefaz Autorizadora

PROTOCOLO DE AUTORIZAÇÃO DE USO

135241732988579 - 09/08/2024 13:55:53

NATUREZA DA OPERAÇÃO

VENDA

INSCRIÇÃO ESTADUAL

657747485111

INSCRIÇÃO MUNICIPAL

72995785

INSCRIÇÃO ESTADUAL DO SUBST. TRIBUT.

CNPJ / CPF

24.495.246/0002-20

DESTINATÁRIO / REMETENTE

NOME / RAZÃO SOCIAL

PLASTPEL RECICLAGEM INDUSTRIAL LTDA

CNPJ / CPF

00.618.730/0001-50

DATA DA EMISSÃO

09/08/2024

ENDEREÇO

Rua Girassol, 30

BAIRRO / DISTRITO

Loteamento Industrial Coral

CEP

09372-030

DATA DA SAÍDA/ENTRADA

MUNICÍPIO

Mauá

UF

SP

FONE / FAX

11934634921

INSCRIÇÃO ESTADUAL

442197989118

HORA DA SAÍDA/ENTRADA

FATURA / DUPLICATA

Num. 001
Venc. 12/08/2024
Valor R\$ 3.847,50

CÁLCULO DO IMPOSTO

BASE DE CÁLC. DO ICMS	VALOR DO ICMS	BASE DE CÁLC. ICMS S.T.	VALOR DO ICMS SUBST.	V. IMP. IMPORTAÇÃO	V. ICMS UF REMET.	V. FCP UF DEST.	V. TOTAL PRODUTOS
3.847,50	0,00	0,00	0,00	0,00	0,00	0,00	3.847,50
VALOR DO FRETE	VALOR DO SEGURO	DESCONTO	OUTRAS DESPESAS	VALOR TOTAL IPI	V. ICMS UF DEST.	V. TOT. TRIB.	V. TOTAL DA NOTA
0,00	0,00	0,00	0,00	0,00	0,00	0,00	3.847,50

TRANSPORTADOR / VOLUMES TRANSPORTADOS

NOME / RAZÃO SOCIAL

FRETE

4-Próprio por conta do Dest

CÓDIGO ANTT

PLACA DO VEÍCULO

FVQ0G05

UF

SP

CNPJ / CPF

ENDEREÇO

MUNICÍPIO

UF

INSCRIÇÃO ESTADUAL

QUANTIDADE

ESPÉCIE

Fardos

MARCA

NUMERAÇÃO

PESO BRUTO

PESO LÍQUIDO

5.130,000

DADOS DOS PRODUTOS / SERVIÇOS

CÓDIGO PRODUTO	DESCRIÇÃO DO PRODUTO / SERVIÇO	NCM/SH	O/CST	CFOP	UN	QUANT	VALOR UNIT	VALOR TOTAL	VALOR DESC	B.CÁLC ICMS	VALOR ICMS	VALOR IPI	ALIQ. ICMS	ALIQ. IPI
002	PAPELÃO POS CONSUMO	47071000	0/51	5102	KG	5.130,0000	0,7500	3.847,50	0,00	3.847,50	0,00		18,00	

DADOS ADICIONAIS

INFORMAÇÕES COMPLEMENTARES

Inf. Contribuinte: DADOS PARA DEPÓSITO (Banco: 1 ag.: 3170 c/c 45474-5) | ICMS diferido nos termos do art. 392 do Decreto nº 45490/2000 (RICMS/SP) | Venda com suspensão das contribuições para o PIS/Cofins nos termos do artigo 48 da Lei 11.196/2005 Email do Destinatário: nfe@plastpelreciclagem.com.br

RESERVADO AO FISCO

RECEBEMOS DE COOPERATIVA DE TRABALHO RAINHA DA RECICLAGEM OS PRODUTOS E/OU SERVIÇOS CONSTANTES DA NOTA FISCAL ELETRÔNICA INDICADA ABAIXO. EMISSÃO: 09/08/2024 VALOR TOTAL: R\$ 1.860,00 DESTINATÁRIO: PLASTPEL RECICLAGEM INDUSTRIAL LTDA - Rua Girassol, 30 Loteamento Industrial Coral Mauá-SP

NF-e

Nº. 000.000.018
Série 001

DATA DE RECEBIMENTO

IDENTIFICAÇÃO E ASSINATURA DO RECEBEDOR

IDENTIFICAÇÃO DO EMITENTE



COOPERATIVA DE TRABALHO RAINHA DA RECICLAGEM
RUA IRMA MARIA RITA DE SOUZA BRITO LOPES, 507
CONJUNTO RESIDENCIAL HUMAITA - 11349-330
SAO VICENTE - SP Fone/Fax: 11995209827

DANFE

Documento Auxiliar da Nota Fiscal Eletrônica

0 - ENTRADA
1 - SAÍDA

1

Nº. 000.000.018
Série 001

Folha 1/1



CHAVE DE ACESSO

3524 0824 4952 4600 0220 5500 1000 0000 1817 8898 6537

Consulta de autenticidade no portal nacional da NF-e
www.nfe.fazenda.gov.br/portal ou no site da Sefaz Autorizadora

PROTOCOLO DE AUTORIZAÇÃO DE USO

135241733005164 - 09/08/2024 13:57:48

NATUREZA DA OPERAÇÃO

VENDA

INSCRIÇÃO ESTADUAL

657747485111

INSCRIÇÃO MUNICIPAL

72995785

INSCRIÇÃO ESTADUAL DO SUBST. TRIBUT.

CNPJ / CPF

24.495.246/0002-20

DESTINATÁRIO / REMETENTE

NOME / RAZÃO SOCIAL

PLASTPEL RECICLAGEM INDUSTRIAL LTDA

CNPJ / CPF

00.618.730/0001-50

DATA DA EMISSÃO

09/08/2024

ENDEREÇO

Rua Girassol, 30

BAIRRO / DISTRITO

Loteamento Industrial Coral

CEP

09372-030

DATA DA SAÍDA/ENTRADA

MUNICÍPIO

Mauá

UF

SP

FONE / FAX

11934634921

INSCRIÇÃO ESTADUAL

442197989118

HORA DA SAÍDA/ENTRADA

FATURA / DUPLICATA

Num. 001
Venc. 12/08/2024
Valor R\$ 1.860,00

CÁLCULO DO IMPOSTO

BASE DE CÁLC. DO ICMS	VALOR DO ICMS	BASE DE CÁLC. ICMS S.T.	VALOR DO ICMS SUBST.	V. IMP. IMPORTAÇÃO	V. ICMS UF REMET.	V. FCP UF DEST.	V. TOTAL PRODUTOS
1.860,00	0,00	0,00	0,00	0,00	0,00	0,00	1.860,00
VALOR DO FRETE	VALOR DO SEGURO	DESCONTO	OUTRAS DESPESAS	VALOR TOTAL IPI	V. ICMS UF DEST.	V. TOT. TRIB.	V. TOTAL DA NOTA
0,00	0,00	0,00	0,00	0,00	0,00	0,00	1.860,00

TRANSPORTADOR / VOLUMES TRANSPORTADOS

NOME / RAZÃO SOCIAL	FRETE	CÓDIGO ANTT	PLACA DO VEÍCULO	UF	CNPJ / CPF
	4-Próprio por conta do Dest		FVQ0G05	SP	
ENDEREÇO	MUNICÍPIO	UF	INSCRIÇÃO ESTADUAL		
QUANTIDADE	ESPÉCIE	MARCA	NUMERAÇÃO	PESO BRUTO	PESO LÍQUIDO
	Fardos				4.650,000

DADOS DOS PRODUTOS / SERVIÇOS

CÓDIGO PRODUTO	DESCRIÇÃO DO PRODUTO / SERVIÇO	NCM/SH	O/CST	CFOP	UN	QUANT	VALOR UNIT	VALOR TOTAL	VALOR DESC	B.CÁLC ICMS	VALOR ICMS	VALOR IPI	ALIQ. ICMS	ALIQ. IPI
003	Papel Misto Pós Consumo	47079000	0/51	5102	KG	4.650,0000	0,4000	1.860,00	0,00	1.860,00	0,00		18,00	

DADOS ADICIONAIS

INFORMAÇÕES COMPLEMENTARES

Inf. Contribuinte: DADOS PARA DEPÓSITO (Banco: 1 ag.: 3170 c/c 45474-5) | ICMS diferido nos termos do art. 392 do Decreto nº 45490/2000 (RICMS/SP) | Venda com suspensão das contribuições para o PIS/Cofins nos termos do artigo 48 da Lei 11.196/2005 Email do Destinatário: nfe@plastpelreciclagem.com.br

RESERVADO AO FISCO

RECEBEMOS DE COOPERATIVA DE TRABALHO RAINHA DA RECICLAGEM OS PRODUTOS E/OU SERVIÇOS CONSTANTES DA NOTA FISCAL ELETRÔNICA INDICADA ABAIXO. EMISSÃO: 15/08/2024 VALOR TOTAL: R\$ 7.564,57 DESTINATÁRIO: SHEILA RODRIGUES DE BARROS COMERCIO DE PAPEL - Rua Utinga, 381 Jardim Oliveira Guarulhos-SP

NF-e

Nº. 000.000.020
Série 001

DATA DE RECEBIMENTO

IDENTIFICAÇÃO E ASSINATURA DO RECEBEDOR

IDENTIFICAÇÃO DO EMITENTE



COOPERATIVA DE TRABALHO RAINHA DA RECICLAGEM
RUA IRMA MARIA RITA DE SOUZA BRITO LOPES, 507
CONJUNTO RESIDENCIAL HUMAITA - 11349-330
SAO VICENTE - SP Fone/Fax: 11995209827

DANFE
Documento Auxiliar da Nota
Fiscal Eletrônica

0 - ENTRADA
1 - SAÍDA

1

Nº. 000.000.020
Série 001
Folha 1/1



CHAVE DE ACESSO

3524 0824 4952 4600 0220 5500 1000 0000 2015 7598 2354

Consulta de autenticidade no portal nacional da NF-e
www.nfe.fazenda.gov.br/portal ou no site da Sefaz Autorizadora

PROTOCOLO DE AUTORIZAÇÃO DE USO

135241783869543 - 15/08/2024 17:20:56

NATUREZA DA OPERAÇÃO

VENDA

INSCRIÇÃO ESTADUAL

657747485111

INSCRIÇÃO MUNICIPAL

72995785

INSCRIÇÃO ESTADUAL DO SUBST. TRIBUT.

CNPJ / CPF

24.495.246/0002-20

DESTINATÁRIO / REMETENTE

NOME / RAZÃO SOCIAL

SHEILA RODRIGUES DE BARROS COMERCIO DE PAPEL

CNPJ / CPF

27.287.900/0001-18

DATA DA EMISSÃO

15/08/2024

ENDEREÇO

Rua Utinga, 381

BAIRRO / DISTRITO

Jardim Oliveira

CEP

07241-410

DATA DA SAÍDA/ENTRADA

MUNICÍPIO

Guarulhos

UF

SP

FONE / FAX

11947075883

INSCRIÇÃO ESTADUAL

796561185116

HORA DA SAÍDA/ENTRADA

FATURA / DUPLICATA

Num. 001
Venc. 16/08/2024
Valor R\$ 7.564,57

CÁLCULO DO IMPOSTO

BASE DE CÁLC. DO ICMS	VALOR DO ICMS	BASE DE CÁLC. ICMS S.T.	VALOR DO ICMS SUBST.	V. IMP. IMPORTAÇÃO	V. ICMS UF REMET.	V. FCP UF DEST.	V. TOTAL PRODUTOS
7.564,57	0,00	0,00	0,00	0,00	0,00	0,00	7.564,57
VALOR DO FRETE	VALOR DO SEGURO	DESCONTO	OUTRAS DESPESAS	VALOR TOTAL IPI	V. ICMS UF DEST.	V. TOT. TRIB.	V. TOTAL DA NOTA
0,00	0,00	0,00	0,00	0,00	0,00	0,00	7.564,57

TRANSPORTADOR / VOLUMES TRANSPORTADOS

NOME / RAZÃO SOCIAL

FRETE

4-Próprio por conta do Dest

CÓDIGO ANTT

PLACA DO VEÍCULO

CVP3342

UF

SP

CNPJ / CPF

ENDEREÇO

MUNICÍPIO

UF

INSCRIÇÃO ESTADUAL

QUANTIDADE

ESPÉCIE

Fardos

MARCA

NUMERAÇÃO

PESO BRUTO

PESO LÍQUIDO

8.899,500

DADOS DOS PRODUTOS / SERVIÇOS

CÓDIGO PRODUTO	DESCRIÇÃO DO PRODUTO / SERVIÇO	NCM/SH	O/CST	CFOP	UN	QUANT	VALOR UNIT	VALOR TOTAL	VALOR DESC	B.CÁLC ICMS	VALOR ICMS	VALOR IPI	ALIQ. ICMS	ALIQ. IPI
002	PAPELÃO POS CONSUMO	47071000	0/51	5102	KG	8.899,5000	0,8500	7.564,57	0,00	7.564,57	0,00		18,00	

DADOS ADICIONAIS

INFORMAÇÕES COMPLEMENTARES

Inf. Contribuinte: DADOS PARA DEPÓSITO (Banco: 1 ag.: 3170 c/c 45474-5) | ICMS diferido nos termos do art. 392 do Decreto nº 45490/2000 (RICMS/SP) Email do Destinatário: WFAPARASDEPAPEL@GMAIL.COM

RESERVADO AO FISCO

RECEBEMOS DE COOPERATIVA DE TRABALHO RAINHA DA RECICLAGEM OS PRODUTOS E/OU SERVIÇOS CONSTANTES DA NOTA FISCAL ELETRÔNICA INDICADA ABAIXO. EMISSÃO: 16/08/2024 VALOR TOTAL: R\$ 28.325,50 DESTINATÁRIO: COOPERATIVA DE TRABALHO DE CATADORAS E CATADORES DE MATERIAL - Rua Pirenópolis, 73 Jardim Cumbica Guarulhos-SP		NF-e Nº. 000.000.022 Série 001
DATA DE RECEBIMENTO	IDENTIFICAÇÃO E ASSINATURA DO RECEBEDOR	

IDENTIFICAÇÃO DO EMITENTE  COOPERATIVA DE TRABALHO RAINHA DA RECICLAGEM RUA IRMA MARIA RITA DE SOUZA BRITO LOPES, 507 CONJUNTO RESIDENCIAL HUMAITA - 11349-330 SAO VICENTE - SP Fone/Fax: 11995209827	DANFE Documento Auxiliar da Nota Fiscal Eletrônica 0 - ENTRADA 1 - SAÍDA Nº. 000.000.022 Série 001 Folha 1/1	 CHAVE DE ACESSO 3524 0824 4952 4600 0220 5500 1000 0000 2212 6146 7028 Consulta de autenticidade no portal nacional da NF-e www.nfe.fazenda.gov.br/portal ou no site da Sefaz Autorizadora
---	---	---

NATUREZA DA OPERAÇÃO VENDA	PROCOLO DE AUTORIZAÇÃO DE USO 135241789805038 - 16/08/2024 11:29:38		
INSCRIÇÃO ESTADUAL 657747485111	INSCRIÇÃO MUNICIPAL 72995785	INSCRIÇÃO ESTADUAL DO SUBST. TRIBUT.	CNPJ / CPF 24.495.246/0002-20

DESTINATÁRIO / REMETENTE		CNPJ / CPF	DATA DA EMISSÃO
NOME / RAZÃO SOCIAL COOPERATIVA DE TRABALHO DE CATADORAS E CATADORES DE MATERIAL		25.024.544/0001-14	16/08/2024
ENDEREÇO Rua Pirenópolis, 73	BAIRRO / DISTRITO Jardim Cumbica	CEP 07240-090	DATA DA SAÍDA/ENTRADA
MUNICÍPIO Guarulhos	UF SP	FONE / FAX 11998392314	HORA DA SAÍDA/ENTRADA
		INSCRIÇÃO ESTADUAL 796697510116	

FATURA / DUPLICATA	
Num.	001
Venc.	19/08/2024
Valor	R\$ 28.325,50

BASE DE CÁLC. DO ICMS	VALOR DO ICMS	BASE DE CÁLC. ICMS S.T.	VALOR DO ICMS SUBST.	V. IMP. IMPORTAÇÃO	V. ICMS UF REMET.	V. FCP UF DEST.	V. TOTAL PRODUTOS
28.325,50	0,00	0,00	0,00	0,00	0,00	0,00	28.325,50
VALOR DO FRETE	VALOR DO SEGURO	DESCONTO	OUTRAS DESPESAS	VALOR TOTAL IPI	V. ICMS UF DEST.	V. TOT. TRIB.	V. TOTAL DA NOTA
0,00	0,00	0,00	0,00	0,00	0,00	0,00	28.325,50

TRANSPORTADOR / VOLUMES TRANSPORTADOS		FRETE	CÓDIGO ANTT	PLACA DO VEÍCULO	UF	CNPJ / CPF
NOME / RAZÃO SOCIAL		4-Próprio por conta do Dest		FNA0F75	SP	
ENDEREÇO		MUNICÍPIO		UF		INSCRIÇÃO ESTADUAL
QUANTIDADE	ESPÉCIE	MARCA	NUMERAÇÃO	PESO BRUTO	PESO LÍQUIDO	
	Fardos				7.560,000	

CÓDIGO PRODUTO	DESCRIÇÃO DO PRODUTO / SERVIÇO	NCM/SH	O/CST	CFOP	UN	QUANT	VALOR UNIT	VALOR TOTAL	VALOR DESC	B.CÁLC ICMS	VALOR ICMS	VALOR IPI	ALIQ. ICMS	ALIQ. IPI
004	PEAD BRANCO (PÓS CONSUMO DENTRE OUTROS PLÁSTICOS)	39151000	0/51	5102	KG	930,0000	2,9000	2.697,00	0,00	2.697,00	0,00	18,00		
005	PEAD COLOR (PÓS CONSUMO DENTRE OUTROS PLÁSTICOS)	39151000	0/51	5102	KG	370,0000	2,9000	1.073,00	0,00	1.073,00	0,00	18,00		
008	PET CRISTAL (PÓS CONSUMO)	39151000	0/51	5102	KG	3.210,0000	4,6500	14.926,50	0,00	14.926,50	0,00	18,00		
045	PET VERDE (PÓS CONSUMO)	39151000	0/51	5102	KG	630,0000	4,6500	2.929,50	0,00	2.929,50	0,00	18,00		
006	PET AZUL (PÓS CONSUMO)	39151000	0/51	5102	KG	250,0000	4,6500	1.162,50	0,00	1.162,50	0,00	18,00		
047	PP Branco	39159000	0/51	5102	KG	1.330,0000	2,9000	3.857,00	0,00	3.857,00	0,00	18,00		
048	PP Colorido	39159000	0/51	5102	KG	840,0000	2,0000	1.680,00	0,00	1.680,00	0,00	18,00		

DADOS ADICIONAIS	RESERVADO AO FISCO
INFORMAÇÕES COMPLEMENTARES Inf. Contribuinte: DADOS PARA DEPÓSITO (Banco: 1 ag.: 3170 c/c 45474-5) ICMS diferido nos termos do art. 392 do Decreto nº 45490/2000 (RICMS/SP) Email do Destinatário: Respirabrasilreciclagem@gmail.com	