



**SECRETARIA MUNICIPAL DO MEIO AMBIENTE DE SÃO VICENTE**

**PRESTAÇÃO DE CONTAS  
TERMO DE COLABORAÇÃO Nº 01/2024  
EDITAL DE CHAMAMENTO PÚBLICO SEMAM – Nº 03/2023  
PROCESSO Nº 7.640/2023**

**PRESTAÇÃO DE CONTAS – 01/04 a 30/04/2025**

RELATÓRIO DE EXECUÇÃO TÉCNICA do objeto, contendo as atividades e projetos desenvolvidos para o cumprimento do objeto e o comparativo de metas propostas com os resultados alcançados, conforme Lei n. 13.019, 31 de julho de 2014. Este relatório contém também as ações de execução das obras de adequação do espaço.

São Vicente, 10 de Maio de 2025.



## SUMÁRIO

<b>1. INTRODUÇÃO.....</b>	<b>4</b>
<b>2. IDENTIFICAÇÃO DA COLABORADORA.....</b>	<b>4</b>
<b>3. RELATÓRIO DE EXECUÇÃO TÉCNICA.....</b>	<b>5</b>
<b>3.1. Coleta porta a porta, Recicla Condomínio, Equipamentos Públicos e Projetos de Reciclagem.....</b>	<b>5</b>
<b>3.2. Coleta porta a porta.....</b>	<b>6</b>
<b>3.3. Coleta Recicla Condomínio (Big Bags).....</b>	<b>7</b>
<b>3.4. Coleta em Equipamentos Públicos e em Projetos de Reciclagem.....</b>	<b>8</b>
<b>3.5. Gestão de Ecopontos.....</b>	<b>11</b>
<b>3.6. Ações de Educação Ambiental.....</b>	<b>12</b>
<b>3.7. Disposição final ambientalmente adequada dos rejeitos.....</b>	<b>13</b>
<b>3.8. Inclusão socioeconômica.....</b>	<b>15</b>
<b>4. OBRAS DE ADEQUAÇÃO DO ESPAÇO.....</b>	<b>16</b>
<b>5. PROBLEMAS ENFRENTADOS NA EXECUÇÃO DOS SERVIÇOS.....</b>	<b>16</b>
<b>6. AVALIAÇÃO DE METAS.....</b>	<b>17</b>
<b>7. AS METAS ALCANÇADAS, AVALIAÇÃO E PRÓXIMOS PASSOS.....</b>	<b>20</b>
<b>ANEXO I - Relação de tickets de pesagem da entrada de material Janeiro/2025.....</b>	<b>23</b>
<b>ANEXO II – Notas fiscais de venda de materiais.....</b>	<b>55</b>



## Lista de Figuras

Figura 1 - Coleta domiciliar no Parque Bitarú.....	p. 6
Figura 2 - Coleta em Big Bags em Condomínios - Freitas Guimarães - Itararé.....	p. 7
Figura 3 - Coleta ESF Rio Branco .....	p. 8
Figura 4 - Manejo dos resíduos coletados para separação.....	p. 9
Figura 5 - Separação de resíduos coletados.....	p. 10
Figura 6 - Ecoponto Jd. Rio Branco.....	p. 11
Figura 7 - Ecoponto Vila Voturuá.....	p. 12
Figura 8 - Educação Ambiental no Parque Bitarú.....	p. 13
Figura 9 - Retirada do Rejeito.....	p. 14
Figura 10 - Obras de adequação do espaço: Problemas com o portão de entrada de veículos.....	p. 16
Figura 11 - Obras de adequação do espaço: Problemas com o portão de entrada de veículos.....	p. 16





## 1. INTRODUÇÃO

O presente relatório tem como objetivo prestar contas das ações desenvolvidas pela Cooperativa Rainha da Reciclagem, dentro do período de 01/04 a 30/04/2025, em cumprimento das formalidades legais do:

<b>Processo Administrativo</b>	Nº 7.640/2023
<b>Edital de chamamento</b>	Nº 03/2024-SEMAM
<b>Termo de Colaboração</b>	Nº 01/2024
<b>Objeto do Termo</b>	execução dos serviços de coleta, triagem e destinação ambientalmente adequada dos resíduos sólidos urbanos recicláveis do município de São Vicente
<b>Órgão contratante</b>	Município de São Vicente/ Secretaria Municipal de Meio Ambiente,
<b>Responsáveis</b>	Prefeito: <b>Kayo Amado</b> Secretária de Meio Ambiente: <b>Flávia Ramacciotti César de Oliveira</b>
<b>Representante legal da Colaboradora</b>	Presidente da Cooperativa Rainha da Reciclagem: <b>Elinéia Gomes de Jesus</b>
<b>Valor total</b>	R\$ 594.000,00

## 2. IDENTIFICAÇÃO DA COLABORADORA

<b>Nome da Entidade:</b>	COOPERATIVA DE TRABALHO RAINHA DA RECICLAGEM			
<b>CNPJ:</b>	24.495.246/0002-20			
<b>Endereço:</b>	RUA IRMÃ MARIA RITA DE SOUZA BRITO LOPES, 480			
<b>Município:</b>	SÃO VICENTE	<b>UF:</b>	SP	<b>CEP:</b> 11349-330
<b>Telefone (com DDD):</b>	(13) 99796-1950 / (13) 99658-5996 / (13) 99727-4669			
<b>Banco:</b>	Banco do Brasil			
<b>Agência:</b>	3107	<b>Conta:</b>	45474-5	
<b>Data de constituição da OSC:</b>	31/03/2016			
<b>Nome do Responsável:</b>	ELINÉIA GOMES DE JESUS	<b>CPF:</b>	216.349.658-92	
<b>Período do mandato:</b>	2024 – 2028	<b>Cargo:</b>	PRESIDENTE	
<b>Endereço:</b>	RUA JAPICHAUÁ, 600B JARDIM MATARAZZO			
<b>Município:</b>	SÃO PAULO	<b>UF:</b>	SP	<b>CEP:</b> 03813-310
<b>Caracterização da OSC:</b>	A COOPERATIVA DE TRABALHO RAINHA DA RECICLAGEM, neste estatuto designada simplesmente como COOPERATIVA, fundada em 31 de março de 2016. Cooperativa de trabalho de direito privado, constituída			



	por tempo indeterminado, sem fins lucrativos e com fins econômicos nos termos legais, com finalidade de atender a todos os que se encaixem em seus objetivos e sejam aceitos em seu quadro de cooperados nos termos de seu estatuto, sem discriminação de classe social, nacionalidade, sexo, raça, cor, gênero ou crença religiosa. O prazo de duração é por tempo indeterminado.
<b>Finalidade:</b>	No desenvolvimento de suas atividades, a cooperativa observará os princípios da legalidade, impessoalidade, moralidade, publicidade, economicidade e da eficiência, com as seguintes finalidades:  I – Coleta de resíduos não-perigosos; II – Separação; III – Reutilização; IV – Industrialização; V – Prestação de serviços de limpeza e jardinagem; VI – Comercialização de produtos recicláveis em geral; VII – Recuperação de sucatas de alumínio, materiais plásticos, materiais metálicos;
<b>Histórico e área de atuação da OSC:</b>	A cooperativa se dedicará às suas atividades através de seus cooperados, e adotará práticas de gestão administrativa, suficientes a coibir a obtenção, de forma individual ou coletiva, de benefícios ou vantagens, lícitas ou ilícitas, de qualquer forma, em decorrência da participação nos processos decisórios, e suas rendas serão integralmente aplicadas em território nacional, na consecução e no desenvolvimento de seus objetivos sociais.

### 3. RELATÓRIO DE EXECUÇÃO TÉCNICA

As ações executadas estão descritas no Plano de Trabalho aprovado pela SEMAM, segundo as quais, nas próximas seções, são apresentadas as atividades desenvolvidas no cumprimento dos objetivos da parceria: Coleta porta a porta, Recicla Condomínio, Coleta em Equipamentos Públicos e em Projetos de Reciclagem, Gestão dos Ecopontos, Ações de Educação Ambiental, Disposição final Ambientalmente Adequada e Inclusão Socioeconômica.

#### 3.1. Coleta porta a porta, Recicla Condomínio, Equipamentos Públicos e Projetos de Reciclagem

As coletas porta a porta, Recicla Condomínio, Equipamentos Públicos e Projetos de Reciclagem ocorrem com 4 (quatro) caminhões, sendo 2 (dois) da Cooperativa e 2 (dois) do Município. Para realização das coletas nos caminhões cedidos pelo município, a Cooperativa fornece 4 (quatro) coletores, além dos 4 (quatro) coletores previstos no contrato, necessários à realização da coleta pelos caminhões da Cooperativa. Isto porque houve a urgência em atender a necessidade da municipalidade, uma vez que não houve interessados em participar do pleito. Por

meio dos Ofícios 07/2024 e 13/2025, da Cooperativa, datados respectivamente de 30/07/2024 e 03/02/2025, foi solicitado o reconhecimento da dívida relativa ao acréscimo de 4 (quatro) coletores.

A coleta com apoio dos Big Bags é realizada em condomínios e a outras fontes geradoras de resíduos do município. Como já salientado anteriormente, esta operação é importante para agilizar a atividade de coleta de resíduos recicláveis, além de preservá-los em melhores condições para a separação e triagem. No mês de **ABRIL/2025**, para realização deste tipo de coleta, foi mantida de 197 pontos de coleta, nos quais é feita a troca pelos Big Bags vazios, perfazendo um total de 394 Big Bags utilizados.

### 3.2. Coleta porta a porta

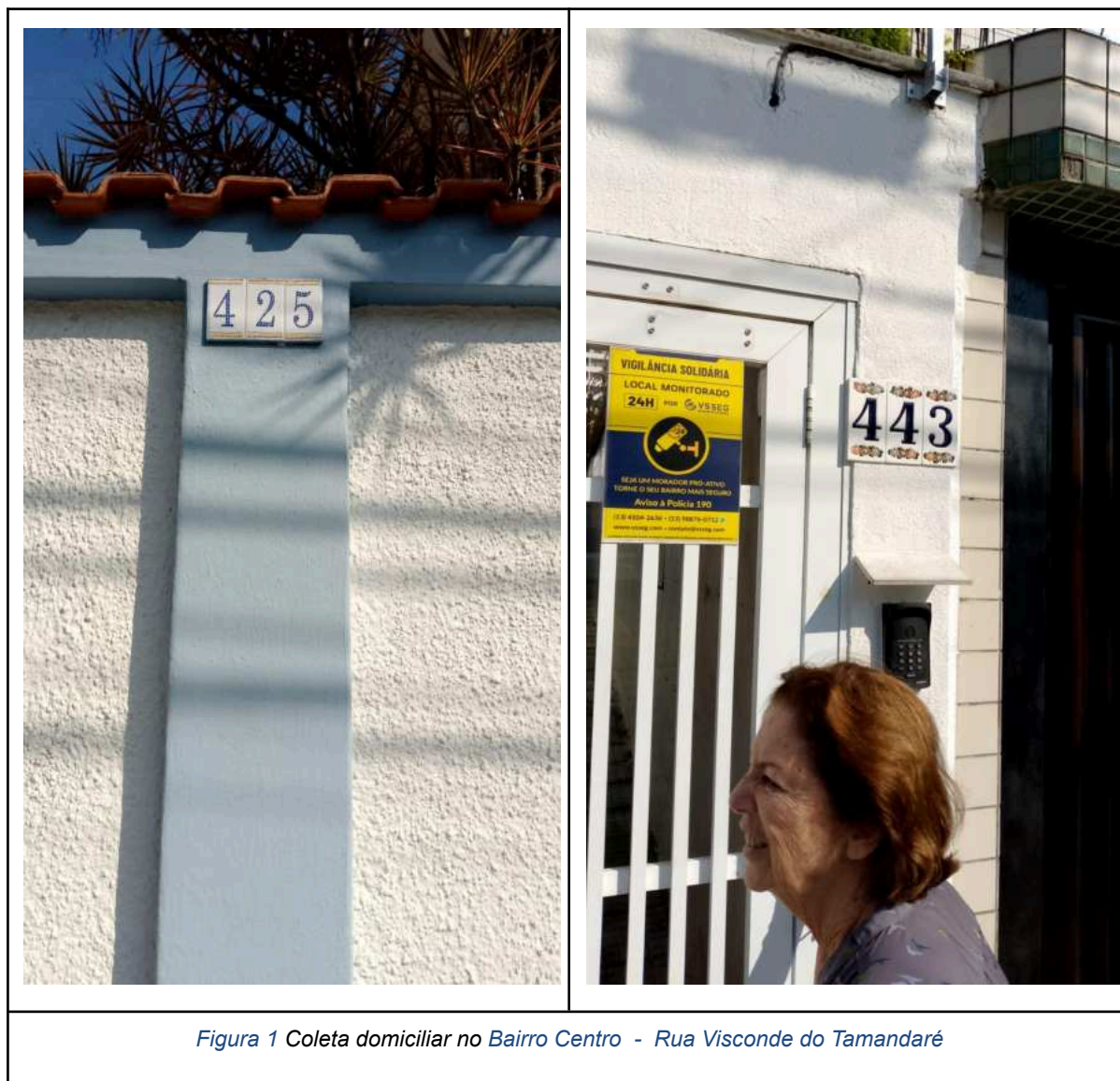

### 3.3. Coleta Recicla Condomínio (Big Bags)

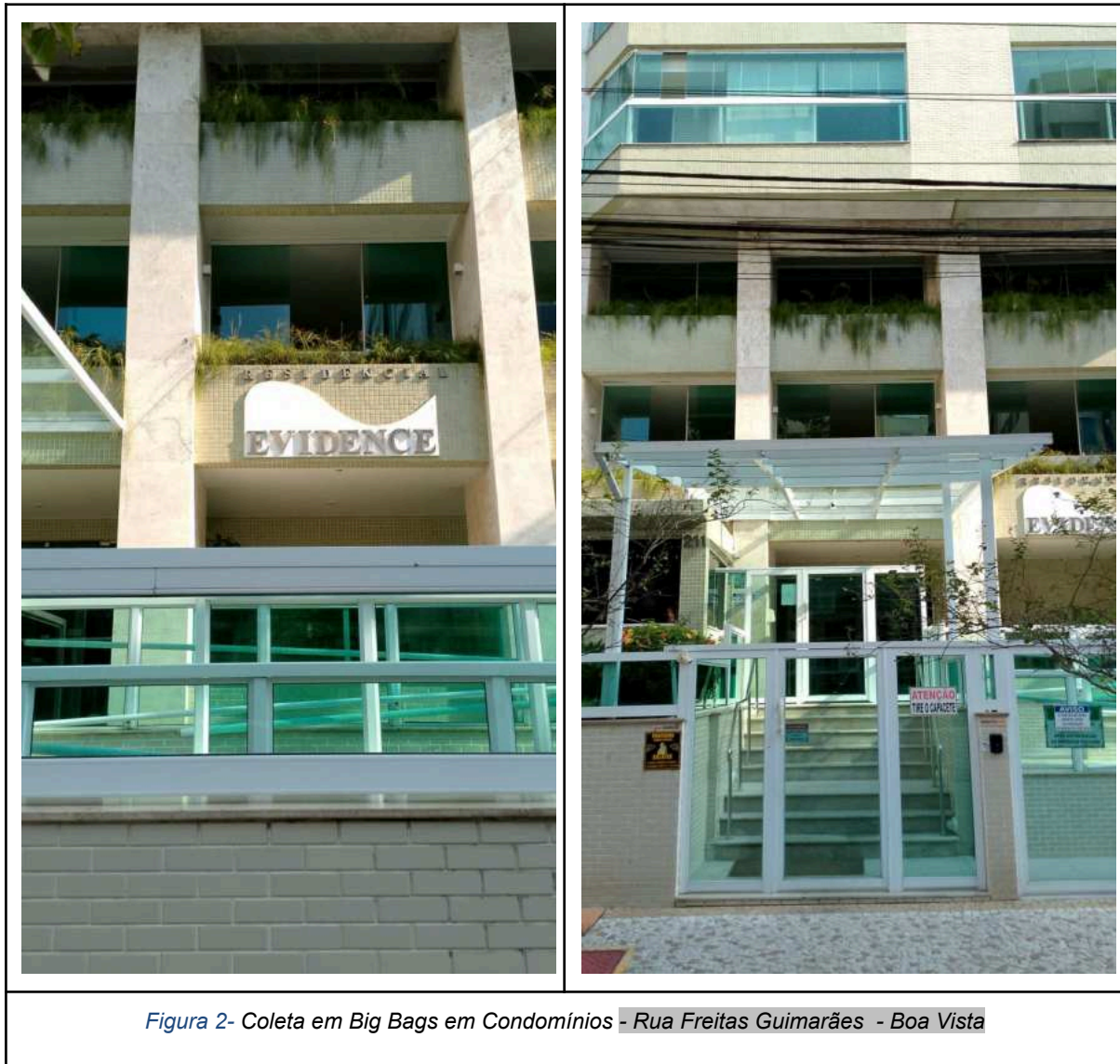

### 3.4. Coleta em Equipamentos Públicos e em Projetos de Reciclagem



*Figura 3 - Coleta Colégio ESF RIO BRANCO*





*Figura 4 - Manejo dos resíduos coletados para separação*



*Figura 4 - Manejo do resíduos coletados para separação*



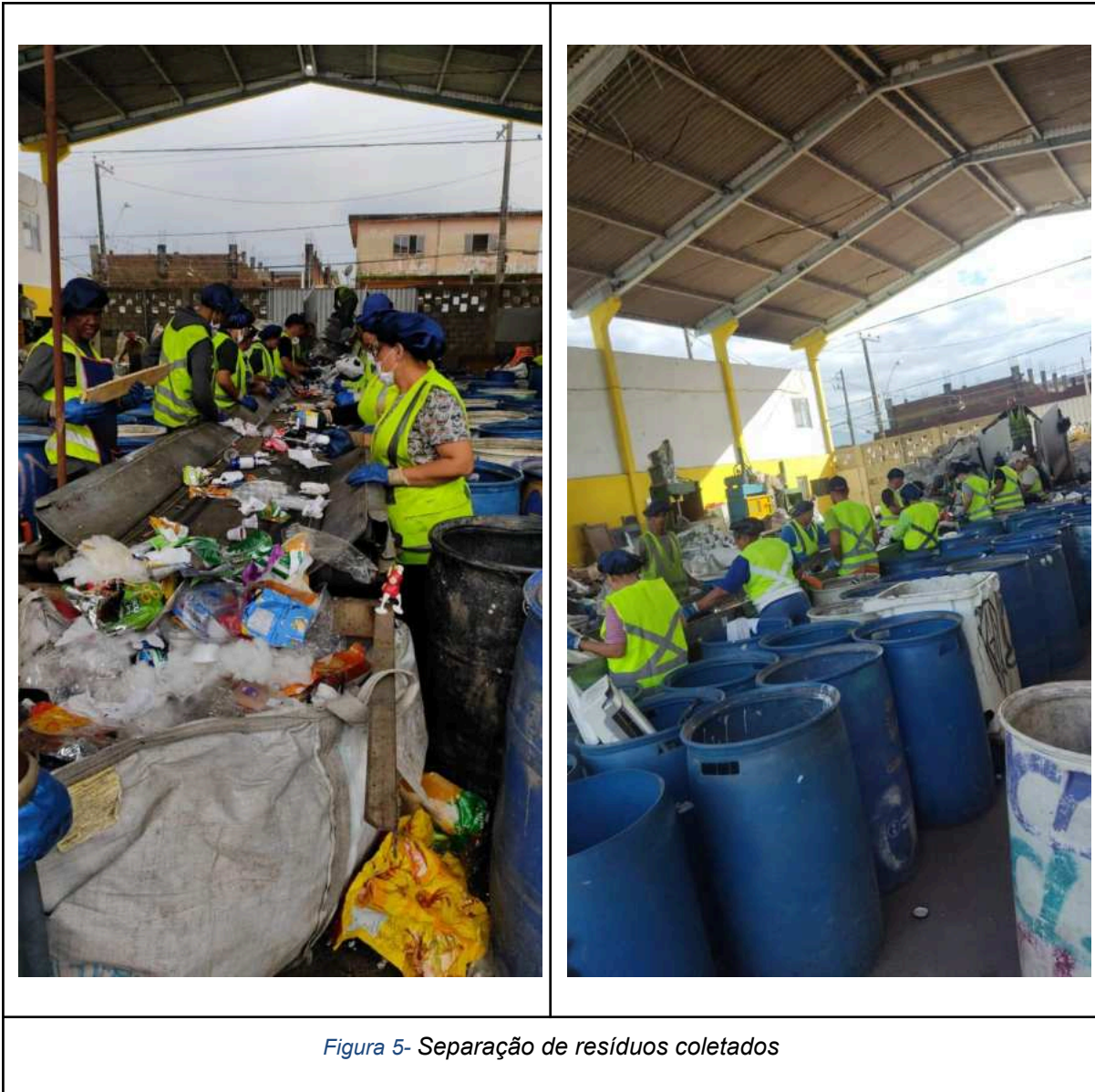

*Figura 5- Separação de resíduos coletados*

A Cooperativa continua visando o cumprimento de todos os objetivos dentro das possibilidades, uma vez que a entrada de resíduos coletados, a separação de resíduos, a estocagem para venda e a destinação de rejeitos devem se manter dentro de um fluxo contínuo.



### 3.5. Gestão de Ecopontos





*Figura 7 - Ecoponto Vila Voturuá*

### **3.6. Ações de Educação Ambiental**



*Figura 8 - Educação Ambiental, por meio de Coletor-Educador no Parque Bitarú*

As ações de Educação Ambiental foram realizadas, por meio do contato direto do coletor-educador. A panfletagem, iniciada no mês de julho/24, é a principal forma de educação ambiental para a separação de resíduos. Ela contém informações sobre o roteiro de coleta na cidade. Estas ações estão sendo importantes para qualificar a comunicação entre a Cooperativa/SEMAM e os municípios.. Esta é uma importante ação para qualificar a comunicação entre a Cooperativa/SEMAM e os municípios.

É importante salientar que os(as) cooperados(as) da Rainha da Reciclagem vêm sendo preparados(as) para a educação ambiental. De maneira, a seguir modelo de outros municípios, como Londrina, em que a atuação do coletor-educador foi uma das primeiras experiências. Estas abordagens educativas apontam para um alto envolvimento da população quando percebem que os



resíduos recicláveis dispostos para a coleta em suas portas têm a destinação correta da separação.

### **3.7. Disposição final ambientalmente adequada dos rejeitos**

A disposição final ambientalmente adequada dos rejeitos deve ser considerada dentro do ciclo da limpeza urbana de responsabilidade da municipalidade, conforme a Política Nacional de Resíduos Sólidos (Lei n. 12.305/2010). De acordo do modelo do município de São Vicente, que estabelece a coleta domiciliar dos resíduos secos realizada pela cooperativa de reciclagem de resíduos, a destinação dos rejeitos resultantes da separação dos resíduos recicláveis fica completada com a coleta e destinação pela municipalidade.



*Figura 9 - Retirada do Rejeito*

Mantém-se o apontamento de que é necessário, nos próximos meses, a coleta dos rejeitos oriundos da segregação dos resíduos secos domiciliares seja realizada por meio de caçambas. Foram adquiridas apenas 4 caçambas e 5 contentores.

A retirada de resíduos está sendo realizada atualmente através de caminhão compactador o que tem facilitado a retirada e limpeza do espaço.



### 3.8. Inclusão socioeconômica

A Cooperativa Rainha da Reciclagem tem sua história baseada na inclusão socioeconômica de pessoas que superaram a dependência química. A equipe que está atuando na filial São Vicente da Cooperativa é, em sua maioria, formada por egressos do trabalho social da Associação Beneficente Toque de Esperança. O Termo de Colaboração repassa recursos para uma equipe de 12 pessoas e deverá reconhecer o débito devido aos custos de mais **4 coletores** adicionais para cobrir o roteiro com os caminhões fornecidos pela municipalidade. Além destas **16 pessoas**, a Cooperativa formaliza a inclusão de pelo menos mais 5 (cinco) egressos como cooperados(as). Estes custos com pessoal, além de outros, que não são cobertos pela municipalidade, são custeados pelo pagamento da prestação de serviços ambientais e pela venda de materiais.

## 4. OBRAS DE ADEQUAÇÃO DO ESPAÇO

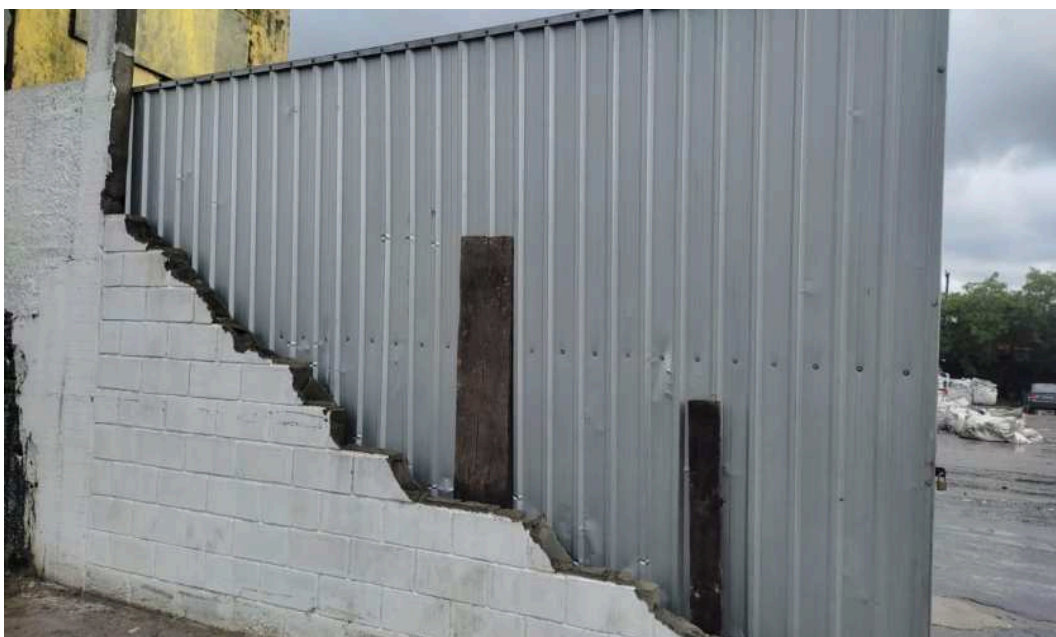

*Figura 10 - Portão lateral danificado*

Neste 1 (um) ano de vigência contratual, as obras de adequação do espaço continuam em função das necessidades, sob as expensas da Cooperativa. Desde o mês de janeiro, SEMAM e CASAMAX foram notificadas verbalmente para repararem o portão danificado, e não tivemos nenhuma resposta.

Estão sendo negociados com a SEMAM mais recursos para melhorar os dormitórios e os banheiros. Contudo, ainda é necessário fazer o fechamento frontal



da edificação, ampliar a rede elétrica, melhorar a iluminação em geral, levantar mais o muro e melhorar o piso que está irregular, podendo causar acidentes.

## 5. PROBLEMAS ENFRENTADOS NA EXECUÇÃO DOS SERVIÇOS

Ao longo desses 12 meses de operação da Cooperativa, os problemas têm sido equacionados. É importante salientar que a Cooperativa é equiparada como um serviço do ciclo de logística reversa dos resíduos oriundos da coleta domiciliar. Não sendo, portanto, geradora dos mesmos, razão pela qual não pode ser considerada como responsável pela destinação dos rejeitos, de acordo com a Política Nacional de Resíduos Sólidos. Um fluxo contínuo de retirada dos rejeitos é uma demanda a ser equacionada para evitar proliferação de vetores de doenças.

### 5.1. Problemas com plásticos sem reciclabilidade ou baixo preço de mercado

É necessário compreender que a produção e comercialização dos resíduos pelas cooperativas de reciclagem estão dentro de um ciclo integrado às leis de mercado. Em que pese o avanço da regulação pela Política Nacional de Resíduos Sólidos desde 2010, a sua efetivação exige novas leis, a economia circular do plástico é um exemplo que exige regulamentações específicas, a fim de que se realize o princípio da ecoeficiência neste setor. Neste sentido, está em tramitação o Projeto de Lei nº 2524, de 2022, que estabelece regras relativas à economia circular do plástico, e tem por objetivo principal retirar do mercado as embalagens plásticas de uso único. A ideia do Projeto retirar de circulação plásticos que, seja por seu uso único (canudos, talheres etc), seja por sua composição (passíveis de microfragmentação), tendem a se tornar rejeitos e serem destinados aos aterros sanitários. Assim, este custos ambientais não são internalizados pelos produtores, mas sim assumidos pelos municípios que são responsáveis pela limpeza urbana.

Além do problema dos plásticos de uso único e passíveis de fragmentação em microplásticos, há embalagens que não têm valor para o mercado de recicláveis. São elas: embalagem de Ketchup, PETs leite Sheffa, bandeijinhas de PET e PETs tingida. O mercado de reciclabilidade dos plásticos são muito exigentes em relação a contaminação do resíduo, porque a matéria-prima o resultante fica contaminada pelo odor dos restos da matéria orgânica na embalagem (Santos, G. O., & Silva, S. R. da. (2023). Coleta Seletiva sob alguns Indicadores do SNIS: uma análise entre 2011 e 2020 no Brasil. *Revista Tecnologia*, 44, 14. <https://doi.org/10.5020/23180730.2023.14498>).

## 6. AVALIAÇÃO DE METAS



A avaliação do cumprimento das metas de coletas, de vendas de resíduos e de destinação de rejeitos avançou na contabilização com o início da medição das coletas em agosto de 2024. Assim, está comprovada a expectativa da Cooperativa de que já vinha batendo as metas de coleta de 88 ton/mês. Conforme o Anexo I (Relação de tickets de pesagem da entrada de material **ABRIL/2025**), o histórico de coleta, a partir de agosto/2024, vem se consolidando com os seguintes números:

<b>Coleta mensal de resíduos - mês do relatório</b>	<b>Montante coletado em toneladas (meta de 88 ton)</b>	<b>Montante vendido em toneladas (meta de 62 ton)</b>
Setembro/2024	136,40 ton	80,8 ton
Outubro/2024	155,40 ton	100,00 Ton
Novembro/2024	132,74 ton	97,5 Ton
Dezembro/2024	130,54 Ton	91,3 Ton
Janeiro/2025	130,35 Ton	91,5 Ton
Fevereiro/2025	125,16 Ton	79,90 Ton
Março/2025	106,73 Ton	91 Ton
Abril/2025	189,03	91,8 Ton

<b>Avaliação de Metas das coletas Referente ao Mês de <b>ABRIL/2025</b></b>			
<b>Atividade</b>	<b>Indicador</b>	<b>Ton./mês</b>	
		<b>Meta</b>	<b>Executado*</b>
Coleta porta a porta e Recicla condomínios	Medição periódica do caminhão	61	<b>189,03</b>
Coleta em equipamentos públicos	Medição periódica do caminhão	17	
Coleta em projetos de reciclagem	Medição periódica do caminhão	10	
<b>Total coletado</b>		88 Ton	
Separação e triagem primária	Rejeito	26	<b>20 ton.</b>
	NFs de comercialização do material	62	<b>91,8 ton</b>



Estima-se que a municipalidade tenha retirado 20 ton. de rejeito do pátio da Cooperativa. Em relação à tonelagem vendida, foi alcançado o montante de 91,8 ton, conforme notas fiscais (Anexo II - Notas fiscais de venda de materiais). Assim, com exceção do rejeito, as principais metas passaram a ser superadas, a partir do quinto mês de vigência contratual. Os Anexos I e II estão sintetizados nos quadros Relatório de Coleta e Material comercializado (próxima página).

Por meio dos Ofícios 07/2024 e 13/2025, a Cooperativa solicitou o reconhecimento da dívida relativa ao acréscimo de 4 (quatro) coletores. Isto em função do Plano de Trabalho ter considerado 2 caminhões e 4 coletores e não 4 caminhões e 8 coletores, como ocorre desde o início do contrato. A demora na decisão de aditamento, em virtude de uma evidente alteração contratual, faz com que recursos da Cooperativa, dos cooperados/as e dos catadores/as sejam desviados para suprir as necessidades derivadas da decisão da municipalidade.

Somada a esta situação, fica evidente que este desequilíbrio econômico contratual, com o dobro de frota e cobertura da coleta no município, passa a ocasionar outro desequilíbrio que é a superação das metas, as quais devem corresponder ao aumento do pagamento por serviços prestados.

Foram coletadas, 189,03 ton no mês de ABRIL/25:

Pesagem Nº	19553	Controle	0	
1ª Pesagem Data	30/04/2025	Hora	13:02:10	
2ª Pesagem Data	30/04/2025	Hora	16:19:23	
Placa	SWP-4J89 CAMINHONETE			
Cliente	RAINHA DA RECICLAGEM			
Bruto	6.730,0	- ENTRADA		
Tara	6.130,0	- SAIDA		
Líquido	600,0			
Valor	0,00			
Observação	BAIRRO < JOCKEY CLUB ECO PONTO , NAUTICA			
Usuário	EDGARD			
TOTAL DE PESAGENS		134	TOTAL DE VALOR EM R\$	0,00
TOTAL LIQUIDO:		189.030,000		

  
Balanceiro(a)

  
Gerente Geral

Foram comercializadas 91,8 ton no Mês de ABRIL/25:



**CONTROLE DE  
 COMERCIALIZAÇÃO**

Abril/2025

OPERADORA:

DATA DA EMISSÃO:

Rainha S.V

08 / 05 / 2025

DIA	CLIENTE	TELEFONE	CONTATO	CATEGORIA	QTD (t)	Preço unit. médio (R\$)	Valor total (R\$)
01	PLASTPEL RECICLAGEM	(11) 93463-4921	MATEUS	Papel	1,56	0,95	1.482,00
15	PLASTPEL RECICLAGEM	(11) 93463-4921	MATEUS	Papel	8,56	1,00	8.560,00
15	REDE SUL	(11) 94974-1985	REDE SUL	Plástico	7,18	4,967	35.659,50
17	PLASTPEL RECICLAGEM	(11) 93463-4921	MATEUS	Papel	10,47	0,647	6.774,00
17	PLASTPEL RECICLAGEM	(11) 93463-4921	MATEUS	Metal	3,47	0,65	2.255,50
22	PLASTPEL RECICLAGEM	(11) 93463-4921	MATEUS	Plástico	1,23	1,00	1.230,00
24	RECITOTAL	(11) 2482-1526	PATRICIA	Vidro	11,02	0,30	3.306,00
25	PLASTPEL RECICLAGEM	(11) 93463-4921	MATEUS	Papel	20,33	0,514	10.449,00
29	REDE SUL	(11) 94974-1985	REDE SUL	Plástico	6,57	4,837	31.779,50
30	PLASTPEL RECICLAGEM	(11) 93463-4921	MATEUS	Papel	17,9	0,80	14.320,00
30	PLASTPEL RECICLAGEM	(11) 93463-4921	MATEUS	Metal	3,46	0,65	2.249,00
TOTAL				Papel	58,82	0,707	41.585,00
TOTAL				Plástico	14,98	4,584	68.669,00
TOTAL				Metal	6,93	0,65	4.504,50
TOTAL				Vidro	11,02	0,30	3.306,00
TOTAL GERAL					91,8		118.064,50

**Notas fiscais emitidas**

DIA	CLIENTE	QUANTIDADE (t)	VALOR (R\$)	NF SERIE	NF NUMERO	CHAVE SEFAZ
01	PLASTPEL RECICLAGEM	1,56	1.482,00	1	138	35250424495246000220550010000001381559605018
15	PLASTPEL RECICLAGEM	8,56	8.560,00	1	139	35250424495246000220550010000001391101118351
15	REDE SUL	7,18	35.659,50	1	140	35250424495246000220550010000001401796015735
17	PLASTPEL RECICLAGEM	6,72	3.024,00	1	142	35250424495246000220550010000001421135013639
17	PLASTPEL RECICLAGEM	3,75	3.750,00	1	143	35250424495246000220550010000001431273148189
17	PLASTPEL RECICLAGEM	3,47	2.255,50	1	141	35250424495246000220550010000001411947473459
22	PLASTPEL RECICLAGEM	1,23	1.230,00	1	144	35250424495246000220550010000001441545739863
24	RECITOTAL	11,02	3.306,00	1	145	35250424495246000220550010000001451747543754
25	PLASTPEL RECICLAGEM	14,77	7.385,00	1	146	35250424495246000220550010000001461261791571
25	PLASTPEL RECICLAGEM	4,36	1.744,00	1	147	35250424495246000220550010000001471641356696
25	PLASTPEL RECICLAGEM	1,2	1.320,00	1	148	35250424495246000220550010000001481267268972
29	REDE SUL	6,57	31.779,50	1	149	35250424495246000220550010000001491207867486
30	PLASTPEL RECICLAGEM	10,59	9.253,50	1	150	35250424495246000220550010000001501219391474
30	PLASTPEL RECICLAGEM	6,57	4.807,50	1	152	35250424495246000220550010000001521886318940
30	PLASTPEL RECICLAGEM	0,74	259,00	1	153	35250424495246000220550010000001531626895279
30	PLASTPEL RECICLAGEM	3,46	2.249,00	1	151	35250424495246000220550010000001511678075278

**7. AS METAS ALCANÇADAS, AVALIAÇÃO E PRÓXIMOS PASSOS**

O quadro abaixo sintetiza as metas alcançadas, a avaliação e os próximos passos, de acordo com os objetivos estabelecidos no Plano de Trabalho da Cooperativa:



Objetivos	Metas	Realizado	Avaliação	Próximos passos
Coleta porta a porta e Recicla condomínios	61 ton./mês	<b>189,03 ton./mês</b>	De acordo com a seção 3.1.4, a meta de coleta foi superada em mais de 57,4% do estabelecido. Isto demonstra o avanço de realização da logística de coleta em todo o município e o desequilíbrio contratual causado com o dobro de caminhões em relação ao estabelecido no contrato.	Tem-se a expectativa que a SEMAM aprove o novo Plano de Trabalho para os próximos 12 meses. Assim, a realidade do trabalho estará adequada às novas metas.
Coleta em equipamentos públicos	17 ton./mês			
Coleta em projetos de reciclagem	10 ton./mês			
Total coletado	88 ton./mês			
Separação e triagem: rejeitos	26 ton./mês	<b>20 ton./mês</b>	Objetivo cumprido: quanto menos rejeito, menos custo para a municipalidade.	Uma boa educação ambiental deverá manter os bons indicadores. E também a clara sinalização da municipalidade em relação ao cumprimento dos deveres dos municípios na separação e disposição.
Separação e triagem vendas	62 ton./mês	<b>91,8 ton</b>	No mês anterior, as vendas alcançaram o patamar de 91 ton. Em Abril/25, foram <b>91,8 ton</b> de materiais vendidos. A superação deste patamar também aponta que há um desequilíbrio econômico-financeiro evidente, em função da operação com o dobro de caminhões.	A esteira mecanizada foi instalada no mês de outubro. Com isso é notória a evolução de resíduos triados e vendidos a partir de seu funcionamento. As vendas dependem de vários fatores de mercado.
Mutirões de limpeza	3 mut./ano	<b>2</b>	Foi realizado nosso segundo mutirão de limpeza no Bairro Parque Bitarú na Rua Japão a pedido da SEMAM.	É necessário que os mutirões sejam planejados e agendados com antecedência, para que não coincidam com o roteiro das coletas. É necessário realizar o planejamento destas atividades em comum acordo com a SEMAM e municipalidade.





Objetivos	Metas	Realizado	Avaliação	Próximos passos
Gestão de Ecopontos	Qualitativa	N/A	Este objetivo foi plenamente cumprido com a manutenção de pessoal cooperado nos Ecopontos.	Manter o serviço ininterruptamente com a presença do cooperado.
Educação Ambiental: Ações contínuas	Qualitativa	N/A	Meta atingida. O início da panfletagem em julho, bem como o contato direto com os condomínios vêm sendo positivos como forma de educação ambiental contínua. As reclamações reduziram fortemente nos últimos dois meses.	Manter a avaliação das reclamações.
Educação Ambiental: Difusão dos serviços	Qualitativa.	N/A	Outros custos de comunicação não poderão ser assumidos pela Cooperativa, como atuação em redes sociais. O site da cooperativa é um veículo de difusão dos serviços e da separação adequada dos resíduos para que não se tornem rejeitos antes de chegarem à cooperativa.	A Cooperativa está à disposição da SEMAM para pensar em outras formas de comunicação com os munícipes, a fim de melhorar os indicadores de rejeitos e demais de forma geral.
Educação Ambiental: Empoderamento	4 oficinas/ano	0	O agendamento das oficinas não foi ainda acordado com a SEMAM	É necessário realizar o planejamento destas atividades em comum acordo com a SEMAM, a fim de que sejam detalhadas as diretrizes do projeto pedagógico das oficinas, uma vez que o Edital trata o assunto de forma geral.

São Vicente, 10 de Abril de 2025.



*Elinéia gomes de Jesus*

**Elinéia Gomes de Jesus**  
**Presidente da Cooperativa Rainha da Reciclagem**



## **ANEXO I - Relação de tickets de pesagem da entrada de material Abril/2025**



## **ANEXO II – Notas fiscais de venda de materiais**

**RELATÓRIO DE PESAGENS AVULSAS POR CLIENTE**

Periodo de 01/04/2025 a 30/04/2025

**NOME/RAZÃO SOCIAL : RAINHA DA RECICLAGEM**

Pesagem Nº	19197	Controle	0
1ª Pesagem Data	01/04/2025	Hora	08:15:22
2ª Pesagem Data	01/04/2025	Hora	12:03:50
Placa	SWP-4J89 CAMINHONETE		
Cliente	RAINHA DA RECICLAGEM		
Bruto	7.120,0	- ENTRADA	
Tara	6.130,0	- SAIDA	
Líquido	990,0		
Valor	0,00		
Observação	BAIRRO : VILA SAO JORGE		
Usuário	EDGARD		

Pesagem Nº	19198	Controle	0
1ª Pesagem Data	01/04/2025	Hora	08:15:44
2ª Pesagem Data	01/04/2025	Hora	12:30:21
Placa	DFT-3J02 CAMINHONETE		
Cliente	RAINHA DA RECICLAGEM		
Bruto	7.010,0	- ENTRADA	
Tara	6.110,0	- SAIDA	
Líquido	900,0		
Valor	0,00		
Observação	BAIRRO : BOA VISTA		
Usuário	EDGARD		

Pesagem Nº	19200	Controle	0
1ª Pesagem Data	01/04/2025	Hora	11:50:58
2ª Pesagem Data	01/04/2025	Hora	11:53:48
Placa	EGT-3332 CARROCERIA		
Cliente	RAINHA DA RECICLAGEM		
Bruto	6.200,0	- ENTRADA	
Tara	4.500,0	- SAIDA	
Líquido	1.700,0		
Valor	0,00		
Observação	VILA CASCATINHA E VILA MELO		
Usuário	EDGARD		

**53.755.450/0001-50**  
**COMÉRCIO DE**  
**SUCATA TATA LTDA**  
 RUA JEQUIÉ, 840  
 JD. RIO NEGRO - CEP: 11.347-400  
**SÃO VICENTE - SP**

---

Pesagem Nº	19201	Controle	0
1ª Pesagem Data	01/04/2025	Hora	16:54:12
2ª Pesagem Data		Hora	: :
Placa	EGT-3332 CARROCERIA		
Cliente	RAINHA DA RECICLAGEM		
Bruto	6.300,0	- ENTRADA	
Tara	4.500,0	- SAIDA	
Líquido	1.800,0		
Valor	0,00		
Observação	PARQUE SÃO VICENTE		
Usuário	EDGARD		

---

Pesagem Nº	19203	Controle	0
1ª Pesagem Data	01/04/2025	Hora	13:41:00
2ª Pesagem Data	01/04/2025	Hora	17:50:11
Placa	DFT-3J02 CAMINHONETE		
Cliente	RAINHA DA RECICLAGEM		
Bruto	6.700,0	- ENTRADA	
Tara	6.110,0	- SAIDA	
Líquido	590,0		
Valor	0,00		
Observação	BAIRRO : BOA VISTA		
Usuário	EDGARD		

---

Pesagem Nº	19206	Controle	0
1ª Pesagem Data	02/04/2025	Hora	11:49:29
2ª Pesagem Data		Hora	: :
Placa	SWP-4J89 CARROCERIA		
Cliente	RAINHA DA RECICLAGEM		
Bruto	7.910,0	- ENTRADA	
Tara	6.130,0	- SAIDA	
Líquido	1.780,0		
Valor	0,00		
Observação	JOQUEI CLUBE		
Usuário	EDGARD		

---

Pesagem Nº	19209	Controle	0
1ª Pesagem Data	02/04/2025	Hora	13:36:45
2ª Pesagem Data		Hora	: :
Placa	DFT-3J02 CARROCERIA		
Cliente	RAINHA DA RECICLAGEM		
Bruto	7.050,0	- ENTRADA	
Tara	6.110,0	- SAIDA	
Líquido	940,0		
Valor	0,00		
Observação	CATIPUA		
Usuário	EDGARD		

53.755.450/0801-50  
COMÉRCIO DE  
SUCATA TATA LTDA  
RUA JEQUIÉ, 840  
JD. RIO NEGRO - CEP: 11.347-400  
SÃO VICENTE - SP

Pesagem Nº	19221	Controle	0
1ª Pesagem Data	02/04/2025	Hora	15:39:23
2ª Pesagem Data	02/04/2025	Hora	15:40:14
Placa	EGT-3332 CARROCERIA		
Cliente	RAINHA DA RECICLAGEM		
Bruto	6.700,0	- ENTRADA	
Tara	4.500,0	- SAIDA	
Líquido	2.200,0		
Valor	0,00		
Observação	JARDIM INDEPENDENCIA		
Usuário	EDGARD		

Pesagem Nº	19223	Controle	0
1ª Pesagem Data	02/04/2025	Hora	15:42:48
2ª Pesagem Data	02/04/2025	Hora	15:44:25
Placa	EDZ-8657 CARROCERIA		
Cliente	RAINHA DA RECICLAGEM		
Bruto	5.290,0	- ENTRADA	
Tara	3.390,0	- SAIDA	
Líquido	1.900,0		
Valor	0,00		
Observação	HUMAHITA E SAMARITA		
Usuário	EDGARD		

Pesagem Nº	19225	Controle	0
1ª Pesagem Data	02/04/2025	Hora	23:01:22
2ª Pesagem Data	02/04/2025	Hora	23:05:23
Placa	EDZ-8657 CARROCERIA		
Cliente	RAINHA DA RECICLAGEM		
Bruto	5.490,0	- ENTRADA	
Tara	3.390,0	- SAIDA	
Líquido	2.100,0		
Valor	0,00		
Observação	CENTRO SAO VICENTE		
Usuário	EDGARD		

Pesagem Nº	19219	Controle	0
1ª Pesagem Data	03/04/2025	Hora	08:54:11
2ª Pesagem Data	03/04/2025	Hora	12:52:23
Placa	DFT-3J02 CAMINHONETE		
Cliente	RAINHA DA RECICLAGEM		
Bruto	6.850,0	- ENTRADA	
Tara	6.110,0	- SAIDA	
Líquido	740,0		
Valor	0,00		
Observação	BAIRRO : GONZAGUINHA : BOA VISTA		
Usuário	EDGARD		

53.755.450/0001-50  
COMÉRCIO DE  
SUCATA TATA LTDA  
RUA JEQUIÉ, 840  
JD. RIO NEGRO - CEP: 11.347-400  
SÃO VICENTE - SP

---

Pesagem Nº	19222	Controle	0
1ª Pesagem Data	03/04/2025	Hora	15:41:21
2ª Pesagem Data	03/04/2025	Hora	15:42:09
Placa	EGT-3332 CARROCERIA		
Cliente	RAINHA DA RECICLAGEM		
Bruto	6.500,0	- ENTRADA	
Tara	4.500,0	- SAIDA	
Líquido	2.000,0		
Valor	0,00		
Observação	BITARU E GLEBA 2		
Usuário	EDGARD		

---

Pesagem Nº	19224	Controle	0
1ª Pesagem Data	03/04/2025	Hora	15:45:17
2ª Pesagem Data	30/04/2025	Hora	15:16:42
Placa	EDZ-8657 CARROCERIA		
Cliente	RAINHA DA RECICLAGEM		
Bruto	5.090,0	- ENTRADA	
Tara	3.390,0	- SAIDA	
Líquido	1.700,0		
Valor	0,00		
Observação	VOTURUA		
Usuário	EDGARD		

---

Pesagem Nº	19226	Controle	0
1ª Pesagem Data	03/04/2025	Hora	23:29:14
2ª Pesagem Data	03/04/2025	Hora	23:30:24
Placa	EDZ-8657 CARROCERIA		
Cliente	RAINHA DA RECICLAGEM		
Bruto	5.200,0	- ENTRADA	
Tara	3.390,0	- SAIDA	
Líquido	1.810,0		
Valor	0,00		
Observação			
Usuário	EDGARD		

---

Pesagem Nº	19228	Controle	0
1ª Pesagem Data	03/04/2025	Hora	16:33:00
2ª Pesagem Data		Hora	::
Placa	SWP-4J89 CARROCERIA		
Cliente	RAINHA DA RECICLAGEM		
Bruto	6.620,0	- ENTRADA	
Tara	6.130,0	- SAIDA	
Líquido	490,0		
Valor	0,00		
Observação	ITARARE		
Usuário	EDGARD		

**53.755.450/0001-50**  
**COMÉRCIO DE**  
**SUCATA TATA LTDA**  
RUA JEQUIÊ, 840  
JD. RIO NEGRO - CEP: 11.347-400  
**SÃO VICENTE - SP**



---

Pesagem Nº	19243	Controle	0
1ª Pesagem Data	04/04/2025	Hora	23:31:00
2ª Pesagem Data	05/04/2025	Hora	00:21:00
Placa	EGT-3332 CAMINHONETE		
Cliente	RAINHA DA RECICLAGEM		
Bruto	5.800,0	- ENTRADA	
Tara	4.500,0	- SAIDA	
Líquido	1.300,0		
Valor	0,00		
Observação	BAIRRO: CENTRO SAO VICENTE		
Usuário	EDGARD		

---

Pesagem Nº	19244	Controle	0
1ª Pesagem Data	04/04/2025	Hora	13:52:00
2ª Pesagem Data	04/04/2025	Hora	16:44:35
Placa	EDZ-8657 CAMINHONETE		
Cliente	RAINHA DA RECICLAGEM		
Bruto	4.890,0	- ENTRADA	
Tara	3.390,0	- SAIDA	
Líquido	1.500,0		
Valor	0,00		
Observação	BAIRRO : CASCATINHA E JARDIM RIO BRANCO		
Usuário	EDGARD		

---

Pesagem Nº	19245	Controle	0
1ª Pesagem Data	04/04/2025	Hora	18:15:00
2ª Pesagem Data	05/04/2025	Hora	00:10:00
Placa	EDZ-8657 CAMINHONETE		
Cliente	RAINHA DA RECICLAGEM		
Bruto	4.790,0	- ENTRADA	
Tara	3.390,0	- SAIDA	
Líquido	1.400,0		
Valor	0,00		
Observação	BAIRRO : CENTRO SAO VICENTE		
Usuário	EDGARD		

---

Pesagem Nº	19254	Controle	0
1ª Pesagem Data	07/04/2025	Hora	11:53:45
2ª Pesagem Data	07/04/2025	Hora	11:54:41
Placa	SWP-4J89 CARROCERIA		
Cliente	RAINHA DA RECICLAGEM		
Tara	6.130,0	- ENTRADA	
Bruto	8.020,0	- SAIDA	
Líquido	1.890,0		
Valor	0,00		
Observação	ITARARE		
Usuário	EDGARD		

53.755.450/0001-50  
COMÉRCIO DE  
SUCATA TATA LTDA  
RUA JEQUIÉ, 840  
JD. RIO NEGRO - CEP: 11.347-000  
SÃO VICENTE - SP

---

Pesagem Nº	19262	Controle	0
1ª Pesagem Data	07/04/2025	Hora	13:01:55
2ª Pesagem Data	07/04/2025	Hora	17:25:47
Placa	DFT-3J02 CAMINHONETE		
Cliente	RAINHA DA RECICLAGEM		
Bruto	6.620,0	- ENTRADA	
Tara	6.110,0	- SAIDA	
Líquido	510,0		
Valor	0,00		
Observação	BAIRRO : GONZAGUINHA		
Usuário	EDGARD		

---

Pesagem Nº	19263	Controle	0
1ª Pesagem Data	07/04/2025	Hora	13:21:44
2ª Pesagem Data	07/04/2025	Hora	17:31:01
Placa	SWP-4J89 CAMINHONETE		
Cliente	RAINHA DA RECICLAGEM		
Bruto	8.300,0	- ENTRADA	
Tara	6.130,0	- SAIDA	
Líquido	2.170,0		
Valor	0,00		
Observação	BAIRRO : ITARARE		
Usuário	EDGARD		

---

Pesagem Nº	19266	Controle	0
1ª Pesagem Data	07/04/2025	Hora	12:56:02
2ª Pesagem Data	07/04/2025	Hora	12:57:00
Placa	EGT-3332 CARROCERIA		
Cliente	RAINHA DA RECICLAGEM		
Bruto	6.400,0	- ENTRADA	
Tara	4.500,0	- SAIDA	
Líquido	1.900,0		
Valor	0,00		
Observação	VAILA VALEÇA E PARQUE CONTINETAL		
Usuário	EDGARD		

---

Pesagem Nº	19267	Controle	0
1ª Pesagem Data	07/04/2025	Hora	18:20:36
2ª Pesagem Data	07/04/2025	Hora	23:10:22
Placa	EGT-3332 CARROCERIA		
Cliente	RAINHA DA RECICLAGEM		
Bruto	6.300,0	- ENTRADA	
Tara	4.500,0	- SAIDA	
Líquido	1.800,0		
Valor	0,00		
Observação	CENTRO		
Usuário	EDGARD		

53.755.450/0001-50  
COMÉRCIO DE  
SUCATA TATA LTDA  
RUA JEQUIÉ, 840  
JD. RIO NEGRO - CEP: 11.347-400  
SÃO VICENTE - SP

---

Pesagem Nº	19270	Controle	0
1ª Pesagem Data	07/04/2025	Hora	12:57:00
2ª Pesagem Data	07/04/2025	Hora	13:00:52
Placa	EDZ-8657 CARROCERIA		
Cliente	RAINHA DA RECICLAGEM		
Bruto	5.490,0	- ENTRADA	
Tara	3.390,0	- SAIDA	
Líquido	2.100,0		
Valor	0,00		
Observação	VATURUA		
Usuário	EDGARD		

---

Pesagem Nº	19271	Controle	0
1ª Pesagem Data	07/04/2025	Hora	18:10:23
2ª Pesagem Data	07/04/2025	Hora	23:36:00
Placa	EDZ-8657 CARROCERIA		
Cliente	RAINHA DA RECICLAGEM		
Bruto	4.790,0	- ENTRADA	
Tara	3.390,0	- SAIDA	
Líquido	1.400,0		
Valor	0,00		
Observação	CENTRO		
Usuário	EDGARD		

---

Pesagem Nº	19268	Controle	0
1ª Pesagem Data	08/04/2025	Hora	11:11:08
2ª Pesagem Data		Hora	::
Placa	EGT-3332 CARROCERIA		
Cliente	RAINHA DA RECICLAGEM		
Bruto	6.500,0	- ENTRADA	
Tara	4.500,0	- SAIDA	
Líquido	2.000,0		
Valor	0,00		
Observação	VILA CASCATINHA E VILA MELLO		
Usuário	EDGARD		

---

Pesagem Nº	19269	Controle	0
1ª Pesagem Data	08/04/2025	Hora	18:40:24
2ª Pesagem Data	08/04/2025	Hora	23:58:00
Placa	EDZ-3332 CARROCERIA		
Cliente	RAINHA DA RECICLAGEM		
Bruto	6.000,0	- ENTRADA	
Tara	4.500,0	- SAIDA	
Líquido	1.500,0		
Valor	0,00		
Observação	CENTRO		
Usuário	EDGARD		

---

**53.755.450/0701-50**  
**COMÉRCIO DE**  
**SUCATA TATA LYDA**  
RUA JEQUIÉ, 840  
JD. RIO NEGRO - CEP: 11.347-400  
**SÃO VICENTE - SP**

---

Pesagem Nº	19272	Controle	0
1ª Pesagem Data	08/04/2025	Hora	11:18:15
2ª Pesagem Data	08/04/2025	Hora	11:19:26
Placa	EDZ-8657 CARROCERIA		
Cliente	RAINHA DA RECICLAGEM		
Bruto	5.490,0	- ENTRADA	
Tara	3.390,0	- SAIDA	
Líquido	2.100,0		
Valor	0,00		
Observação	PARQUE DAS BANDIRAS E GUASSU		
Usuário	EDGARD		

---

Pesagem Nº	19273	Controle	0
1ª Pesagem Data	08/04/2025	Hora	18:32:00
2ª Pesagem Data	08/04/2025	Hora	23:45:00
Placa	EDZ-8657 CARROCERIA		
Cliente	RAINHA DA RECICLAGEM		
Bruto	5.240,0	- ENTRADA	
Tara	3.390,0	- SAIDA	
Líquido	1.850,0		
Valor	0,00		
Observação	CENTRO		
Usuário	EDGARD		

---

Pesagem Nº	19274	Controle	0
1ª Pesagem Data	08/04/2025	Hora	11:32:03
2ª Pesagem Data		Hora	::
Placa	SWP-4J89 CARROCERIA		
Cliente	RAINHA DA RECICLAGEM		
Bruto	8.270,0	- ENTRADA	
Tara	6.130,0	- SAIDA	
Líquido	2.140,0		
Valor	0,00		
Observação	VILA SÃO JORGE		
Usuário	EDGARD		

---

Pesagem Nº	19276	Controle	0
1ª Pesagem Data	08/04/2025	Hora	12:25:58
2ª Pesagem Data		Hora	::
Placa	DFT-3J02 CARROCERIA		
Cliente	RAINHA DA RECICLAGEM		
Bruto	7.310,0	- ENTRADA	
Tara	6.110,0	- SAIDA	
Líquido	1.200,0		
Valor	0,00		
Observação	BOA VISTA		
Usuário	EDGARD		

53.755.450/0101-50  
COMÉRCIO DE  
SUCATA TATA LTDA  
RUA JEQUIÉ, 840  
JD. RIO NEGRO - CEP: 11.347-400  
SÃO VICENTE - SP

---

Pesagem Nº	19281	Controle	0
1ª Pesagem Data	08/04/2025	Hora	13:21:45
2ª Pesagem Data	08/04/2025	Hora	17:48:57
Placa	DFT-3J02 CAMINHONETE		
Cliente	RAINHA DA RECICLAGEM		
Bruto	6.990,0	- ENTRADA	
Tara	6.110,0	- SAIDA	
Líquido	880,0		
Valor	0,00		
Observação	BAIRRO : BOA VISTA		
Usuário	EDGARD		

---

Pesagem Nº	19284	Controle	0
1ª Pesagem Data	09/04/2025	Hora	11:32:29
2ª Pesagem Data		Hora	::
Placa	SWP-4J89 CARROCERIA		
Cliente	RAINHA DA RECICLAGEM		
Bruto	6.640,0	- ENTRADA	
Tara	6.130,0	- SAIDA	
Líquido	510,0		
Valor	0,00		
Observação	JOQUEI CLUBE		
Usuário	EDGARD		

---

Pesagem Nº	19288	Controle	0
1ª Pesagem Data	09/04/2025	Hora	13:54:16
2ª Pesagem Data		Hora	::
Placa	DFT-3J02 CARROCERIA		
Cliente	RAINHA DA RECICLAGEM		
Bruto	6.770,0	- ENTRADA	
Tara	6.110,0	- SAIDA	
Líquido	660,0		
Valor	0,00		
Observação	CATIAPUA		
Usuário	EDGARD		

---

Pesagem Nº	19294	Controle	0
1ª Pesagem Data	09/04/2025	Hora	11:12:57
2ª Pesagem Data	09/04/2025	Hora	11:13:37
Placa	EGT-3332 CARROCERIA		
Cliente	RAINHA DA RECICLAGEM		
Bruto	6.600,0	- ENTRADA	
Tara	4.500,0	- SAIDA	
Líquido	2.100,0		
Valor	0,00		
Observação	HUMAITA E SAMARITA		
Usuário	EDGARD		

53.755.450/0001-591  
COMÉRCIO DE  
SUCATA TATA LTDA  
RUA JEQUIÉ, 840  
JD. RIO NEGRO - CEP: 11.347-000  
SÃO VICENTE - SP

---

Pesagem Nº	19295	Controle	0
1ª Pesagem Data	09/04/2025	Hora	18:30:02
2ª Pesagem Data	09/04/2025	Hora	23:25:46
Placa	EGT-3332 CARROCERIA		
Cliente	RAINHA DA RECICLAGEM		
Bruto	6.300,0	- ENTRADA	
Tara	4.500,0	- SAIDA	
Líquido	1.800,0		
Valor	0,00		
Observação	CENTRO		
Usuário	EDGARD		

---

Pesagem Nº	19299	Controle	0
1ª Pesagem Data	09/04/2025	Hora	18:25:00
2ª Pesagem Data	09/04/2025	Hora	23:20:52
Placa	EDZ-8657 CARROCERIA		
Cliente	RAINHA DA RECICLAGEM		
Bruto	4.890,0	- ENTRADA	
Tara	3.390,0	- SAIDA	
Líquido	1.500,0		
Valor	0,00		
Observação	CENTRO		
Usuário	EDGARD		

---

Pesagem Nº	19296	Controle	0
1ª Pesagem Data	10/04/2025	Hora	11:16:35
2ª Pesagem Data		Hora	::
Placa	EGT-3332 CARROCERIA		
Cliente	RAINHA DA RECICLAGEM		
Bruto	6.600,0	- ENTRADA	
Tara	4.500,0	- SAIDA	
Líquido	2.100,0		
Valor	0,00		
Observação	BITARU E GLEBA 2		
Usuário	EDGARD		

---

Pesagem Nº	19297	Controle	0
1ª Pesagem Data	10/04/2025	Hora	18:02:33
2ª Pesagem Data	10/04/2025	Hora	23:56:00
Placa	EGT-3332 CARROCERIA		
Cliente	RAINHA DA RECICLAGEM		
Bruto	6.200,0	- ENTRADA	
Tara	4.500,0	- SAIDA	
Líquido	1.700,0		
Valor	0,00		
Observação	CENTRO		
Usuário	EDGARD		

---

53.755.450/0001-55  
COMÉRCIO DE  
SUCATA TATA LTDA  
RUA JEQUIÉ, 840  
JD. RIO NEGRO - CEP: 11.347-600  
SÃO VICENTE - SP



---

Pesagem Nº	19303	Controle	0
1ª Pesagem Data	10/04/2025	Hora	10:81:20
2ª Pesagem Data	10/04/2025	Hora	12:28:23
Placa	DFT-3J02 CAMINHONETE		
Cliente	RAINHA DA RECICLAGEM		
Bruto	6.920,0	- ENTRADA	
Tara	6.110,0	- SAIDA	
Líquido	810,0		
Valor	0,00		
Observação	BAIRRO : GONZAGUINHA - BOA VISTA		
Usuário	EDGARD		

---

Pesagem Nº	19306	Controle	0
1ª Pesagem Data	10/04/2025	Hora	16:36:53
2ª Pesagem Data		Hora	::
Placa	SWP-4J89 CARROCERIA		
Cliente	RAINHA DA RECICLAGEM		
Bruto	6.740,0	- ENTRADA	
Tara	6.130,0	- SAIDA	
Líquido	610,0		
Valor	0,00		
Observação	ITARARE		
Usuário	EDGARD		

---

Pesagem Nº	19307	Controle	0
1ª Pesagem Data	10/04/2025	Hora	13:21:11
2ª Pesagem Data	10/04/2025	Hora	17:50:26
Placa	DFT-3J02 CAMINHONETE		
Cliente	RAINHA DA RECICLAGEM		
Bruto	6.800,0	- ENTRADA	
Tara	6.110,0	- SAIDA	
Líquido	690,0		
Valor	0,00		
Observação	BAIRRO : GONZAGUINHA - BOA VISTA		
Usuário	EDGARD		

---

Pesagem Nº	19314	Controle	0
1ª Pesagem Data	11/04/2025	Hora	11:52:58
2ª Pesagem Data		Hora	::
Placa	SWP-4J89 CARROCERIA		
Cliente	RAINHA DA RECICLAGEM		
Bruto	6.430,0	- ENTRADA	
Tara	6.130,0	- SAIDA	
Líquido	300,0		
Valor	0,00		
Observação	TANCREDO		
Usuário	EDGARD		

53.755.450/01-50  
COMÉRCIO DE  
SUCATA TATA LTDA  
RUA JEQUIÉ, 840  
JD. RIO NEGRO - CEP: 11.347-000  
SÃO VICENTE - SP

---

Pesagem Nº	19315	Controle	0
1ª Pesagem Data	11/04/2025	Hora	13:13:02
2ª Pesagem Data		Hora	: :
Placa	DFT-3J02 CARROCERIA		
Cliente	RAINHA DA RECICLAGEM		
Bruto	6.740,0	- ENTRADA	
Tara	6.130,0	- SAIDA	
Líquido	610,0		
Valor	0,00		
Observação	NAUTICA E BEIRA MAR		
Usuário	EDGARD		

---

Pesagem Nº	19323	Controle	0
1ª Pesagem Data	11/04/2025	Hora	16:06:05
2ª Pesagem Data	11/04/2025	Hora	16:07:13
Placa	SWP-4J89 CARROCERIA		
Cliente	RAINHA DA RECICLAGEM		
Bruto	6.940,0	- ENTRADA	
Tara	6.130,0	- SAIDA	
Líquido	810,0		
Valor	0,00		
Observação	ESPLANADA DOS BARREIROS		
Usuário	EDGARD		

---

Pesagem Nº	19340	Controle	0
1ª Pesagem Data	11/04/2025	Hora	11:06:15
2ª Pesagem Data	14/04/2025	Hora	15:07:05
Placa	EGT-3332 CARROCERIA		
Cliente	RAINHA DA RECICLAGEM		
Bruto	6.600,0	- ENTRADA	
Tara	4.500,0	- SAIDA	
Líquido	2.100,0		
Valor	0,00		
Observação	CIDADE NAUTICA E QUARENTENARIO		
Usuário	EDGARD		

---

Pesagem Nº	19341	Controle	0
1ª Pesagem Data	11/04/2025	Hora	18:01:02
2ª Pesagem Data	11/04/2025	Hora	23:45:00
Placa	EGT-3332 CARROCERIA		
Cliente	RAINHA DA RECICLAGEM		
Bruto	6.300,0	- ENTRADA	
Tara	4.500,0	- SAIDA	
Líquido	1.800,0		
Valor	0,00		
Observação	CENTRO		
Usuário	EDGARD		

---

53.755.450/01-5  
COMÉRCIO DE  
SUCATA TATA LYDA  
RUA JEQUIÉ, 840  
JD. RIO NEGRO - CEP: 11.347-000  
SÃO VICENTE - SP

---

Pesagem Nº	19342	Controle	0
1ª Pesagem Data	11/04/2025	Hora	15:09:23
2ª Pesagem Data	11/04/2025	Hora	15:10:12
Placa	EDZ-8657 CARROCERIA		
Cliente	RAINHA DA RECICLAGEM		
Bruto	5.290,0	- ENTRADA	
Tara	3.390,0	- SAIDA	
Líquido	1.900,0		
Valor	0,00		
Observação	CASCATINHA E RIO BRACO		
Usuário	EDGARD		

---

Pesagem Nº	19343	Controle	0
1ª Pesagem Data	11/04/2025	Hora	18:32:00
2ª Pesagem Data	11/04/2025	Hora	23:45:00
Placa	EDZ-8657 CARROCERIA		
Cliente	RAINHA DA RECICLAGEM		
Bruto	4.990,0	- ENTRADA	
Tara	3.390,0	- SAIDA	
Líquido	1.600,0		
Valor	0,00		
Observação	CENTRO		
Usuário	EDGARD		

---

Pesagem Nº	19335	Controle	0
1ª Pesagem Data	14/04/2025	Hora	11:15:21
2ª Pesagem Data		Hora	: :
Placa	DFT-3J02 CARROCERIA		
Cliente	RAINHA DA RECICLAGEM		
Bruto	6.930,0	- ENTRADA	
Tara	6.110,0	- SAIDA	
Líquido	820,0		
Valor	0,00		
Observação	GANZAGUINHA		
Usuário	EDGARD		

---

Pesagem Nº	19336	Controle	0
1ª Pesagem Data	14/04/2025	Hora	11:27:31
2ª Pesagem Data		Hora	: :
Placa	SWP-4J89 CARROCERIA		
Cliente	RAINHA DA RECICLAGEM		
Bruto	6.930,0	- ENTRADA	
Tara	6.130,0	- SAIDA	
Líquido	800,0		
Valor	0,00		
Observação	ITARARE		
Usuário	EDGARD		

53.755.450/0101-50  
COMÉRCIO DE  
SUCATA TATA LTDA  
RUA JEQUIÊ, 840  
JD. RIO NEGRO - CEP: 11.347-180  
SÃO VICENTE - SP

---

Pesagem Nº	19344	Controle	0
1ª Pesagem Data	14/04/2025	Hora	15:13:09
2ª Pesagem Data		Hora	::
Placa	EGT-3332 CARROCERIA		
Cliente	RAINHA DA RECICLAGEM		
Bruto	6.800,0	- ENTRADA	
Tara	4.500,0	- SAIDA	
Líquido	2.300,0		
Valor	0,00		
Observação	VILA VALENÇA E PARQUE CONTINENTAL		
Usuário	EDGARD		

---

Pesagem Nº	19345	Controle	0
1ª Pesagem Data	14/04/2025	Hora	18:10:00
2ª Pesagem Data	14/04/2025	Hora	23:41:00
Placa	EGT-3332 CARROCERIA		
Cliente	RAINHA DA RECICLAGEM		
Bruto	6.200,0	- ENTRADA	
Tara	4.500,0	- SAIDA	
Líquido	1.700,0		
Valor	0,00		
Observação	CENTRO		
Usuário	EDGARD		

---

Pesagem Nº	19346	Controle	0
1ª Pesagem Data	14/04/2025	Hora	15:18:28
2ª Pesagem Data		Hora	::
Placa	EDZ-8657 CARROCERIA		
Cliente	RAINHA DA RECICLAGEM		
Bruto	5.190,0	- ENTRADA	
Tara	3.390,0	- SAIDA	
Líquido	1.800,0		
Valor	0,00		
Observação	VOTURUA		
Usuário	EDGARD		

---

Pesagem Nº	19347	Controle	0
1ª Pesagem Data	14/04/2025	Hora	18:20:36
2ª Pesagem Data	14/04/2025	Hora	23:54:00
Placa	EDZ-8657 CARROCERIA		
Cliente	RAINHA DA RECICLAGEM		
Bruto	4.790,0	- ENTRADA	
Tara	3.390,0	- SAIDA	
Líquido	1.400,0		
Valor	0,00		
Observação	CENTRO		
Usuário	EDGARD		

---

[53.755.450/0301-50]  
COMÉRCIO DE  
SUCATA TATA LTDA  
RUA JEQUIÉ, 840  
JD. RIO NEGRO - CEP: 11.347-400  
SÃO VICENTE - SP

---

Pesagem Nº	19349	Controle	0
1ª Pesagem Data	14/04/2025	Hora	16:24:35
2ª Pesagem Data		Hora	::
Placa	DFT-3J02 CARROCERIA		
Cliente	RAINHA DA RECICLAGEM		
Bruto	6.560,0	- ENTRADA	
Tara	6.110,0	- SAIDA	
Líquido	450,0		
Valor	0,00		
Observação	GANZAGUINHA		
Usuário	EDGARD		

---

Pesagem Nº	19350	Controle	0
1ª Pesagem Data	14/04/2025	Hora	16:38:03
2ª Pesagem Data		Hora	::
Placa	SWP-4J89 CARROCERIA		
Cliente	RAINHA DA RECICLAGEM		
Bruto	7.050,0	- ENTRADA	
Tara	6.130,0	- SAIDA	
Líquido	920,0		
Valor	0,00		
Observação	ITARARE		
Usuário	EDGARD		

---

Pesagem Nº	19357	Controle	0
1ª Pesagem Data	15/04/2025	Hora	11:57:24
2ª Pesagem Data		Hora	::
Placa	SWP-4J89 CARROCERIA		
Cliente	RAINHA DA RECICLAGEM		
Bruto	7.040,0	- ENTRADA	
Tara	6.130,0	- SAIDA	
Líquido	910,0		
Valor	0,00		
Observação	VILA SÃO JORGE		
Usuário	EDGARD		

---

Pesagem Nº	19358	Controle	0
1ª Pesagem Data	15/04/2025	Hora	12:07:38
2ª Pesagem Data		Hora	::
Placa	DFT-3J02 CARROCERIA		
Cliente	RAINHA DA RECICLAGEM		
Bruto	6.920,0	- ENTRADA	
Tara	6.110,0	- SAIDA	
Líquido	810,0		
Valor	0,00		
Observação	BOA VISTA		
Usuário	EDGARD		

---

53.755.450/0001-91  
COMÉRCIO  
SUCATA TATA  
RUA JEQUIÊ, 340  
JD. RIO NEGRO - CEP: 11200-000  
SÃO VICENTE - RJ

---

Pesagem Nº	19374	Controle	0
1ª Pesagem Data	15/04/2025	Hora	16:11:12
2ª Pesagem Data		Hora	::
Placa	SWP-4J89 CARROCERIA		
Cliente	RAINHA DA RECICLAGEM		
Bruto	6.380,0	- ENTRADA	
Tara	6.130,0	- SAIDA	
Líquido	250,0		
Valor	0,00		
Observação	PARQUE SÃO VICENTE		
Usuário	EDGARD		

---

Pesagem Nº	19377	Controle	0
1ª Pesagem Data	15/04/2025	Hora	13:20:11
2ª Pesagem Data	15/04/2025	Hora	17:37:43
Placa	DFT-3J02 CAMINHONETE		
Cliente	RAINHA DA RECICLAGEM		
Bruto	6.960,0	- ENTRADA	
Tara	6.110,0	- SAIDA	
Líquido	850,0		
Valor	0,00		
Observação	BAIRRO : BOA VISTA		
Usuário	EDGARD		

---

Pesagem Nº	19396	Controle	0
1ª Pesagem Data	15/04/2025	Hora	18:20:00
2ª Pesagem Data	15/04/2025	Hora	23:15:00
Placa	EGT-3332 CARROCERIA		
Cliente	RAINHA DA RECICLAGEM		
Bruto	6.200,0	- ENTRADA	
Tara	4.500,0	- SAIDA	
Líquido	1.700,0		
Valor	0,00		
Observação	CENTRO		
Usuário	EDGARD		

---

Pesagem Nº	19401	Controle	0
1ª Pesagem Data	15/04/2025	Hora	15:55:25
2ª Pesagem Data	15/04/2025	Hora	15:05:15
Placa	EDZ-8657 CARROCERIA		
Cliente	RAINHA DA RECICLAGEM		
Bruto	5.190,0	- ENTRADA	
Tara	3.390,0	- SAIDA	
Líquido	1.800,0		
Valor	0,00		
Observação	PARQUE DAS BANDEIRAS E GLASSU		
Usuário	EDGARD		

53.755.450/0001-50  
COMÉRCIO DE  
SUCATA TATA LTDA  
RUA JEQUIÊ, 840  
JD. RIO NEGRO - CEP: 11.347-400  
SÃO VICENTE - SP

---

Pesagem Nº	19402	Controle	0
1ª Pesagem Data	15/04/2025	Hora	18:05:23
2ª Pesagem Data	15/04/2025	Hora	23:51:23
Placa	EDZ-8657 CARROCERIA		
Cliente	RAINHA DA RECICLAGEM		
Bruto	4.690,0	- ENTRADA	
Tara	3.390,0	- SAIDA	
Líquido	1.300,0		
Valor	0,00		
Observação	CENTRO		
Usuário	EDGARD		

---

Pesagem Nº	19386	Controle	0
1ª Pesagem Data	16/04/2025	Hora	14:31:39
2ª Pesagem Data		Hora	::
Placa	DFT-3J02 CARROCERIA		
Cliente	RAINHA DA RECICLAGEM		
Bruto	6.560,0	- ENTRADA	
Tara	6.110,0	- SAIDA	
Líquido	450,0		
Valor	0,00		
Observação	CATIAPUA		
Usuário	EDGARD		

---

Pesagem Nº	19387	Controle	0
1ª Pesagem Data	16/04/2025	Hora	15:28:10
2ª Pesagem Data		Hora	::
Placa	SWP-4J89 CARROCERIA		
Cliente	RAINHA DA RECICLAGEM		
Bruto	6.390,0	- ENTRADA	
Tara	6.130,0	- SAIDA	
Líquido	260,0		
Valor	0,00		
Observação	JOQUEI		
Usuário	EDGARD		

---

Pesagem Nº	19397	Controle	0
1ª Pesagem Data	16/04/2025	Hora	14:10:34
2ª Pesagem Data	16/04/2025	Hora	14:13:45
Placa	EGT-3332 CARROCERIA		
Cliente	RAINHA DA RECICLAGEM		
Bruto	6.700,0	- ENTRADA	
Tara	4.500,0	- SAIDA	
Líquido	2.200,0		
Valor	0,00		
Observação	HUMAITA E SAMARITA		
Usuário	EDGARD		

---

53.755.450/0001-53  
COMÉRCIO DE  
SUCATA TATA LTDA  
RUA JEQUIÊ, 840  
JD. RIO NEGRO - CEP: 11.347-400  
SÃO VICENTE - SP

---

Pesagem Nº	19398	Controle	0
1ª Pesagem Data	16/04/2025	Hora	18:23:00
2ª Pesagem Data	16/04/2025	Hora	23:40:00
Placa	EGT-3332 CARROCERIA		
Cliente	RAINHA DA RECICLAGEM		
Bruto	6.200,0	- ENTRADA	
Tara	4.500,0	- SAIDA	
Líquido	1.700,0		
Valor	0,00		
Observação	CENTRO		
Usuário	EDGARD		

---

Pesagem Nº	19403	Controle	0
1ª Pesagem Data	16/04/2025	Hora	14:57:34
2ª Pesagem Data	16/04/2025	Hora	15:08:00
Placa	EDZ-8657 CARROCERIA		
Cliente	RAINHA DA RECICLAGEM		
Bruto	5.290,0	- ENTRADA	
Tara	3.390,0	- SAIDA	
Líquido	1.900,0		
Valor	0,00		
Observação	JAUI E JARDIM INDEPENDENCIA		
Usuário	EDGARD		

---

Pesagem Nº	19404	Controle	0
1ª Pesagem Data	16/04/2025	Hora	18:32:00
2ª Pesagem Data	16/04/2025	Hora	23:41:00
Placa	EDZ-8657 CARROCERIA		
Cliente	RAINHA DA RECICLAGEM		
Bruto	4.990,0	- ENTRADA	
Tara	3.390,0	- SAIDA	
Líquido	1.600,0		
Valor	0,00		
Observação	CENTRO		
Usuário	EDGARD		

---

Pesagem Nº	19393	Controle	0
1ª Pesagem Data	17/04/2025	Hora	08:12:00
2ª Pesagem Data	17/04/2025	Hora	12:15:42
Placa	DFT-3J02 CAMINHONETE		
Cliente	RAINHA DA RECICLAGEM		
Bruto	6.960,0	- ENTRADA	
Tara	6.110,0	- SAIDA	
Líquido	850,0		
Valor	0,00		
Observação			
Usuário	EDGARD		

---

53.755.450/0001-53  
COMÉRCIO DE  
SUCATA TATA LTDA  
RUA JEQUIÊ, 840  
JD. RIO NEGRO - CEP: 11.347-400  
SÃO VICENTE - SP

---

Pesagem Nº	19399	Controle	0
1ª Pesagem Data	17/04/2025	Hora	14:52:28
2ª Pesagem Data		Hora	::
Placa	EGT-3332 CARROCERIA		
Cliente	RAINHA DA RECICLAGEM		
Bruto	6.800,0	- ENTRADA	
Tara	4.500,0	- SAIDA	
Líquido	2.300,0		
Valor	0,00		
Observação	BITARU E GLEBAA2		
Usuário	EDGARD		

---

Pesagem Nº	19400	Controle	0
1ª Pesagem Data	17/04/2025	Hora	18:10:23
2ª Pesagem Data	17/04/2025	Hora	23:50:22
Placa	EGT-3332 CARROCERIA		
Cliente	RAINHA DA RECICLAGEM		
Bruto	6.000,0	- ENTRADA	
Tara	4.500,0	- SAIDA	
Líquido	1.500,0		
Valor	0,00		
Observação	CENTRO		
Usuário	EDGARD		

---

Pesagem Nº	19405	Controle	0
1ª Pesagem Data	17/04/2025	Hora	15:09:55
2ª Pesagem Data		Hora	::
Placa	EDZ-8657 CARROCERIA		
Cliente	RAINHA DA RECICLAGEM		
Bruto	5.090,0	- ENTRADA	
Tara	3.390,0	- SAIDA	
Líquido	1.700,0		
Valor	0,00		
Observação	VILA MARGARIDA E VILA FATIMA		
Usuário	EDGARD		

---

Pesagem Nº	19406	Controle	0
1ª Pesagem Data	17/04/2025	Hora	18:11:18
2ª Pesagem Data	17/04/2025	Hora	23:11:00
Placa	EDZ-8657 CARROCERIA		
Cliente	RAINHA DA RECICLAGEM		
Bruto	4.590,0	- ENTRADA	
Tara	3.390,0	- SAIDA	
Líquido	1.200,0		
Valor	0,00		
Observação	CENTRO		
Usuário	EDGARD		

53.755.450/00-01-531  
COMÉRCIO DE  
SUCATA TATA LTDA  
RUA JEQUIÉ, 840  
JD. RIO NEGRO - CEP: 11.347-400  
SÃO VICENTE - SP

---

Pesagem Nº	19410	Controle	0
1ª Pesagem Data	17/04/2025	Hora	12:01:23
2ª Pesagem Data	17/04/2025	Hora	12:10:23
Placa	SWP-4J89 CARROCERIA		
Cliente	RAINHA DA RECICLAGEM		
Bruto	6.730,0	- ENTRADA	
Tara	6.130,0	- SAIDA	
Líquido	600,0		
Valor	0,00		
Observação	IATARARE		
Usuário	EDGARD		

---

Pesagem Nº	19411	Controle	0
1ª Pesagem Data	17/04/2025	Hora	16:22:16
2ª Pesagem Data		Hora	::
Placa	SWP-4J89 CARROCERIA		
Cliente	RAINHA DA RECICLAGEM		
Bruto	6.740,0	- ENTRADA	
Tara	6.130,0	- SAIDA	
Líquido	610,0		
Valor	0,00		
Observação	ITARARE		
Usuário	EDGARD		

---

Pesagem Nº	19414	Controle	0
1ª Pesagem Data	17/04/2025	Hora	13:01:54
2ª Pesagem Data	17/04/2025	Hora	17:34:15
Placa	DFT-3J02 CAMINHONETE		
Cliente	RAINHA DA RECICLAGEM		
Bruto	7.210,0	- ENTRADA	
Tara	6.110,0	- SAIDA	
Líquido	1.100,0		
Valor	0,00		
Observação	BAIRRO : GONZAGUINHA - BOA VISTA		
Usuário	EDGARD		

---

Pesagem Nº	19425	Controle	0
1ª Pesagem Data	22/04/2025	Hora	12:00:06
2ª Pesagem Data		Hora	::
Placa	DFT-3J02 CARROCERIA		
Cliente	RAINHA DA RECICLAGEM		
Bruto	6.990,0	- ENTRADA	
Tara	6.110,0	- SAIDA	
Líquido	880,0		
Valor	0,00		
Observação	BOA VISTA		
Usuário	EDGARD		

---

53.755.450/0001-561  
COMÉRCIO DE  
SUCATA TATA LTDA  
RUA JEQUIÉ, 840  
JD. RIO NEGRO - CEP: 11.347-400  
SÃO VICENTE - SP

---

Pesagem Nº	19426	Controle	0
1ª Pesagem Data	22/04/2025	Hora	08:12:44
2ª Pesagem Data	22/04/2025	Hora	12:10:37
Placa	SWP-4J89 CAMINHONETE		
Cliente	RAINHA DA RECICLAGEM		
Bruto	7.080,0	- ENTRADA	
Tara	6.130,0	- SAIDA	
Líquido	950,0		
Valor	0,00		
Observação	BAIRRO : VILA SAO JORGE		
Usuário	EDGARD		

---

Pesagem Nº	19431	Controle	0
1ª Pesagem Data	22/04/2025	Hora	16:49:45
2ª Pesagem Data		Hora	: :
Placa	SWP-4J89 CARROCERIA		
Cliente	RAINHA DA RECICLAGEM		
Bruto	6.930,0	- ENTRADA	
Tara	6.130,0	- SAIDA	
Líquido	800,0		
Valor	0,00		
Observação	VILA SÃO JORGE		
Usuário	EDGARD		

---

Pesagem Nº	19433	Controle	0
1ª Pesagem Data	22/04/2025	Hora	13:12:41
2ª Pesagem Data	22/04/2025	Hora	17:55:21
Placa	DFT-3J02 CAMINHONETE		
Cliente	RAINHA DA RECICLAGEM		
Bruto	6.960,0	- ENTRADA	
Tara	6.110,0	- SAIDA	
Líquido	850,0		
Valor	0,00		
Observação	BAIRRO : BOA VISTA		
Usuário	EDGARD		

---

Pesagem Nº	19441	Controle	0
1ª Pesagem Data	22/04/2025	Hora	13:58:17
2ª Pesagem Data	22/04/2025	Hora	14:00:40
Placa	EGT-3332 CARROCERIA		
Cliente	RAINHA DA RECICLAGEM		
Bruto	7.000,0	- ENTRADA	
Tara	4.500,0	- SAIDA	
Líquido	2.500,0		
Valor	0,00		
Observação	VILA CASCATINHA E VILA MELO		
Usuário	EDGARD		

---

53.755.450/0001-50  
COMÉRCIO DE  
SUCATA TATA LTDA  
RUA JEQUIÉ, 840  
JD. RIO NEGRO - CEP: 11.347-400  
SÃO VICENTE - SP

---

Pesagem Nº	19442	Controle	0
1ª Pesagem Data	22/04/2025	Hora	18:06:23
2ª Pesagem Data	22/04/2025	Hora	21:30:02
Placa	EGT-3332 CARROCERIA		
Cliente	RAINHA DA RECICLAGEM		
Bruto	6.500,0	- ENTRADA	
Tara	4.500,0	- SAIDA	
Líquido	2.000,0		
Valor	0,00		
Observação	CETRO		
Usuário	EDGARD		

---

Pesagem Nº	19445	Controle	0
1ª Pesagem Data	22/04/2025	Hora	14:08:02
2ª Pesagem Data	22/04/2025	Hora	14:09:44
Placa	EDZ-8657 CARROCERIA		
Cliente	RAINHA DA RECICLAGEM		
Bruto	5.290,0	- ENTRADA	
Tara	3.390,0	- SAIDA	
Líquido	1.900,0		
Valor	0,00		
Observação	PARQUE DAS BANDEIRAS E GLASSU		
Usuário	EDGARD		

---

Pesagem Nº	19446	Controle	0
1ª Pesagem Data	22/04/2025	Hora	18:10:22
2ª Pesagem Data	22/04/2025	Hora	21:45:36
Placa	EDZ-8657 CARROCERIA		
Cliente	RAINHA DA RECICLAGEM		
Bruto	5.090,0	- ENTRADA	
Tara	3.390,0	- SAIDA	
Líquido	1.700,0		
Valor	0,00		
Observação	CENTRO		
Usuário	EDGARD		

---

Pesagem Nº	19440	Controle	0
1ª Pesagem Data	23/04/2025	Hora	13:57:03
2ª Pesagem Data		Hora	::
Placa	DFT-3J02 CARROCERIA		
Cliente	RAINHA DA RECICLAGEM		
Bruto	6.970,0	- ENTRADA	
Tara	6.110,0	- SAIDA	
Líquido	860,0		
Valor	0,00		
Observação	CATIAPUÃ		
Usuário	EDGARD		

53.755.450/0001-501  
COMÉRCIO DE  
SUCATA YATA LTDA  
RUA JEQUIÃ, 340  
JD. RIO NEGRO - CEP: 11.347-400  
SÃO VICENTE - SP

---

Pesagem Nº	19443	Controle	0
1ª Pesagem Data	23/04/2025	Hora	14:04:08
2ª Pesagem Data		Hora	::
Placa	EGT-3332 CARROCERIA		
Cliente	RAINHA DA RECICLAGEM		
Bruto	6.800,0	- ENTRADA	
Tara	4.500,0	- SAIDA	
Líquido	2.300,0		
Valor	0,00		
Observação	HUMAITA E SAMARITA		
Usuário	EDGARD		

---

Pesagem Nº	19444	Controle	0
1ª Pesagem Data	23/04/2025	Hora	18:02:33
2ª Pesagem Data	23/04/2025	Hora	21:35:33
Placa	EGT-3332 CARROCERIA		
Cliente	RAINHA DA RECICLAGEM		
Bruto	6.600,0	- ENTRADA	
Tara	4.500,0	- SAIDA	
Líquido	2.100,0		
Valor	0,00		
Observação	CENTRO		
Usuário	EDGARD		

---

Pesagem Nº	19447	Controle	0
1ª Pesagem Data	23/04/2025	Hora	14:10:59
2ª Pesagem Data	30/04/2025	Hora	15:16:14
Placa	EDZ-8657 CARROCERIA		
Cliente	RAINHA DA RECICLAGEM		
Bruto	5.190,0	- ENTRADA	
Tara	3.390,0	- SAIDA	
Líquido	1.800,0		
Valor	0,00		
Observação	VILA FATIMA E VILA MARGARIDA		
Usuário	EDGARD		

---

Pesagem Nº	19448	Controle	0
1ª Pesagem Data	23/04/2025	Hora	18:30:00
2ª Pesagem Data	23/04/2025	Hora	22:10:23
Placa	EDZ-8657 CARROCERIA		
Cliente	RAINHA DA RECICLAGEM		
Bruto	4.890,0	- ENTRADA	
Tara	3.390,0	- SAIDA	
Líquido	1.500,0		
Valor	0,00		
Observação	CENTRO		
Usuário	EDGARD		

---

53.755.450/0-101-501  
COMÉRCIO DE  
SUCATA TATA LTDA  
RUA JEQUIÊ, 840  
JD. RIO NEGRO - CEP: 11.347-400  
SÃO VICENTE - SP

---

Pesagem Nº	19452	Controle	0
1ª Pesagem Data	23/04/2025	Hora	16:14:46
2ª Pesagem Data		Hora	:
Placa	SWP-4J89 CARROCERIA		
Cliente	RAINHA DA RECICLAGEM		
Bruto	6.620,0	- ENTRADA	
Tara	6.130,0	- SAIDA	
Líquido	490,0		
Valor	0,00		
Observação	JOQUEI CLUBE		
Usuário	EDGARD		

---

Pesagem Nº	19458	Controle	0
1ª Pesagem Data	24/04/2025	Hora	11:34:27
2ª Pesagem Data		Hora	:
Placa	SWP-4J89 CARROCERIA		
Cliente	RAINHA DA RECICLAGEM		
Bruto	6.770,0	- ENTRADA	
Tara	6.130,0	- SAIDA	
Líquido	640,0		
Valor	0,00		
Observação	IATARARE		
Usuário	EDGARD		

---

Pesagem Nº	19459	Controle	0
1ª Pesagem Data	24/04/2025	Hora	08:12:44
2ª Pesagem Data	24/04/2025	Hora	11:59:29
Placa	DFT-3J02 CAMINHONETE		
Cliente	RAINHA DA RECICLAGEM		
Bruto	6.870,0	- ENTRADA	
Tara	6.110,0	- SAIDA	
Líquido	760,0		
Valor	0,00		
Observação	BAIRRO : GONZAGUINHA BARRA BOA VISTA		
Usuário	EDGARD		

---

Pesagem Nº	19468	Controle	0
1ª Pesagem Data	24/04/2025	Hora	16:35:05
2ª Pesagem Data		Hora	:
Placa	SWP-4J89 CARROCERIA		
Cliente	RAINHA DA RECICLAGEM		
Bruto	6.570,0	- ENTRADA	
Tara	6.130,0	- SAIDA	
Líquido	440,0		
Valor	0,00		
Observação	IATARARE		
Usuário	EDGARD		

---

53.755.450/01-001  
COMÉRCIO DE  
SUCATA TATA LTDA  
RUA JESUÍTA, 830  
JD. RIO NEGRO - CEP: 11.347-000  
SÃO VICENTE - SP

---

Pesagem Nº	19534	Controle	0
1ª Pesagem Data	24/04/2025	Hora	13:21:00
2ª Pesagem Data	24/04/2025	Hora	17:41:11
Placa	EDZ-8657 CAMINHONETE		
Cliente	RAINHA DA RECICLAGEM		
Bruto	6.390,0	- ENTRADA	
Tara	4.390,0	- SAIDA	
Líquido	2.000,0		
Valor	0,00		
Observação	BAIRRO : VILA MARGARIDA , VILA FATIMA		
Usuário	EDGARD		

---

Pesagem Nº	19535	Controle	0
1ª Pesagem Data	24/04/2025	Hora	18:21:00
2ª Pesagem Data	24/04/2025	Hora	21:02:10
Placa	EDZ-8657 CAMINHONETE		
Cliente	RAINHA DA RECICLAGEM		
Bruto	6.090,0	- ENTRADA	
Tara	4.390,0	- SAIDA	
Líquido	1.700,0		
Valor	0,00		
Observação	BAIRRO : CENTRO DE SAO VICENTE		
Usuário	EDGARD		

---

Pesagem Nº	19543	Controle	0
1ª Pesagem Data	24/04/2025	Hora	13:11:02
2ª Pesagem Data	24/04/2025	Hora	17:44:44
Placa	EGT-3332 CAMINHONETE		
Cliente	RAINHA DA RECICLAGEM		
Bruto	7.100,0	- ENTRADA	
Tara	4.500,0	- SAIDA	
Líquido	2.600,0		
Valor	0,00		
Observação	BAIRRO : BITARU , GLEBA 2		
Usuário	EDGARD		

---

Pesagem Nº	19544	Controle	0
1ª Pesagem Data	24/04/2025	Hora	18:12:11
2ª Pesagem Data	24/04/2025	Hora	22:11:01
Placa	EGT-3332 CAMINHONETE		
Cliente	RAINHA DA RECICLAGEM		
Bruto	7.000,0	- ENTRADA	
Tara	4.500,0	- SAIDA	
Líquido	2.500,0		
Valor	0,00		
Observação	BAIRRO : CENTRO		
Usuário	EDGARD		

---

53.755.450/0001-55  
COMÉRCIO DE  
SUCATA TATA LTDA  
RUA JEQUIÊ, 840  
JD. RIO NEGRO - CEP: 11.347-000  
SÃO VICENTE - SP

---

Pesagem Nº	19476	Controle	0
1ª Pesagem Data	25/04/2025	Hora	08:12:22
2ª Pesagem Data	25/04/2025	Hora	11:24:16
Placa	SWP-4J89 CAMINHONETE		
Cliente	RAINHA DA RECICLAGEM		
Bruto	6.720,0	- ENTRADA	
Tara	6.130,0	- SAIDA	
Líquido	590,0		
Valor	0,00		
Observação	BAIRRO : TRANQUEDO - ECO PONTO VILA VOTURUA		
Usuário	EDGARD		

---

Pesagem Nº	19536	Controle	0
1ª Pesagem Data	25/04/2025	Hora	13:02:11
2ª Pesagem Data	25/04/2025	Hora	17:55:02
Placa	EDZ-8657 CAMINHONETE		
Cliente	RAINHA DA RECICLAGEM		
Bruto	6.490,0	- ENTRADA	
Tara	4.390,0	- SAIDA	
Líquido	2.100,0		
Valor	0,00		
Observação	BAIRRO : VILA CASCATINH E RIO BRANCO		
Usuário	EDGARD		

---

Pesagem Nº	19545	Controle	0
1ª Pesagem Data	25/04/2025	Hora	13:00:10
2ª Pesagem Data	25/04/2025	Hora	17:45:44
Placa	EGT-3332 CAMINHONETE		
Cliente	RAINHA DA RECICLAGEM		
Bruto	6.700,0	- ENTRADA	
Tara	4.500,0	- SAIDA	
Líquido	2.200,0		
Valor	0,00		
Observação	BAIRRO : BITARU , GLEBA 2		
Usuário	EDGARD		

---

Pesagem Nº	19546	Controle	0
1ª Pesagem Data	25/04/2025	Hora	18:14:11
2ª Pesagem Data	25/04/2025	Hora	22:21:00
Placa	EGT-3332 CAMINHONETE		
Cliente	RAINHA DA RECICLAGEM		
Bruto	6.600,0	- ENTRADA	
Tara	4.500,0	- SAIDA	
Líquido	2.100,0		
Valor	0,00		
Observação	BAIRRO : CENTRO DE SAO VICENTE		
Usuário	EDGARD		

---

53.755.450/0001-50  
COMÉRCIO DE  
SUCATA TATA LTDA  
RUA JEQUIÊ, 040  
JD. RIO NEGRO - CEP: 11.347-000  
SÃO VICENTE - SP

---

Pesagem Nº	19488	Controle	0
1ª Pesagem Data	28/04/2025	Hora	08:21:00
2ª Pesagem Data	28/04/2025	Hora	11:36:38
Placa	SWP-4J89 CAMINHONETE		
Cliente	RAINHA DA RECICLAGEM		
Bruto	6.990,0	- ENTRADA	
Tara	6.130,0	- SAIDA	
Líquido	860,0		
Valor	0,00		
Observação	BAIRRO : ITARARE		
Usuário	EDGARD		

---

Pesagem Nº	19489	Controle	0
1ª Pesagem Data	28/04/2025	Hora	08:21:00
2ª Pesagem Data	28/04/2025	Hora	11:57:39
Placa	GJK-8E63 CAÇAMBA		
Cliente	RAINHA DA RECICLAGEM		
Bruto	8.050,0	- ENTRADA	
Tara	6.770,0	- SAIDA	
Líquido	1.280,0		
Valor	0,00		
Observação	BAIRRO : GONZAGUINHA		
Usuário	EDGARD		

---

Pesagem Nº	19496	Controle	0
1ª Pesagem Data	28/04/2025	Hora	16:15:50
2ª Pesagem Data		Hora	::
Placa	SWP-4J89 CARROCERIA		
Cliente	RAINHA DA RECICLAGEM		
Bruto	6.870,0	- ENTRADA	
Tara	6.130,0	- SAIDA	
Líquido	740,0		
Valor	0,00		
Observação	ITARARE		
Usuário	EDGARD		

---

Pesagem Nº	19497	Controle	0
1ª Pesagem Data	28/04/2025	Hora	16:51:24
2ª Pesagem Data		Hora	::
Placa	GJK-8E63 CARROCERIA		
Cliente	RAINHA DA RECICLAGEM		
Bruto	7.720,0	- ENTRADA	
Tara	6.770,0	- SAIDA	
Líquido	950,0		
Valor	0,00		
Observação	GANZAGUINHA		
Usuário	EDGARD		

53.755.450/0001-50  
COMÉRCIO DE  
SUCATA TATA LTDA  
RUA JEQUIÊ, 849  
JD. RIO NEGRO - CEP: 11.347-000  
SÃO VICENTE - SP

---

Pesagem Nº	19537	Controle	0
1ª Pesagem Data	28/04/2025	Hora	18:10:00
2ª Pesagem Data	28/04/2025	Hora	21:30:21
Placa	EDZ-8657 CAMINHONETE		
Cliente	RAINHA DA RECICLAGEM		
Bruto	6.290,0	- ENTRADA	
Tara	4.390,0	- SAIDA	
Líquido	1.900,0		
Valor	0,00		
Observação	BAIRRO : VOTURUA		
Usuário	EDGARD		

---

Pesagem Nº	19538	Controle	0
1ª Pesagem Data	28/04/2025	Hora	13:21:00
2ª Pesagem Data	28/04/2025	Hora	17:45:21
Placa	EDZ-8657 CAMINHONETE		
Cliente	RAINHA DA RECICLAGEM		
Bruto	6.190,0	- ENTRADA	
Tara	4.390,0	- SAIDA	
Líquido	1.800,0		
Valor	0,00		
Observação	BAIRRO : VOTURUA		
Usuário	EDGARD		

---

Pesagem Nº	19547	Controle	0
1ª Pesagem Data	28/04/2025	Hora	13:12:11
2ª Pesagem Data	28/04/2025	Hora	17:41:11
Placa	EGT-3332 CAMINHONETE		
Cliente	RAINHA DA RECICLAGEM		
Bruto	6.800,0	- ENTRADA	
Tara	4.500,0	- SAIDA	
Líquido	2.300,0		
Valor	0,00		
Observação	BAIRRO : VILA VALENÇA , PARQUE CONTINENTAL		
Usuário	EDGARD		

---

Pesagem Nº	19548	Controle	0
1ª Pesagem Data	28/04/2025	Hora	18:11:11
2ª Pesagem Data	28/04/2025	Hora	22:14:14
Placa	EGT-3332 CAMINHONETE		
Cliente	RAINHA DA RECICLAGEM		
Bruto	6.400,0	- ENTRADA	
Tara	4.500,0	- SAIDA	
Líquido	1.900,0		
Valor	0,00		
Observação	BAIRRO : CENTRO DE SAO VICENTE		
Usuário	EDGARD		

53.755.450/0001-59  
COMÉRCIO DE  
SUCATA TATA LTDA  
RUA JEQUIÊ, 340  
JD. RIO NEGRO - CEP: 11.367-400  
SÃO VICENTE - SP

---

Pesagem Nº	19501	Controle	0
1ª Pesagem Data	29/04/2025	Hora	08:12:01
2ª Pesagem Data	29/04/2025	Hora	11:42:18
Placa	SWP-4J89 CAMINHONETE		
Cliente	RAINHA DA RECICLAGEM		
Bruto	7.130,0	- ENTRADA	
Tara	6.130,0	- SAIDA	
Líquido	1.000,0		
Valor	0,00		
Observação	BAIRRO : SAO JORGE		
Usuário	EDGARD		

---

Pesagem Nº	19503	Controle	0
1ª Pesagem Data	29/04/2025	Hora	08:10:21
2ª Pesagem Data	29/04/2025	Hora	11:54:50
Placa	GJK-8E63 CAÇAMBA		
Cliente	RAINHA DA RECICLAGEM		
Bruto	8.020,0	- ENTRADA	
Tara	6.770,0	- SAIDA	
Líquido	1.250,0		
Valor	0,00		
Observação	BAIRRO -BOA VISTA		
Usuário	EDGARD		

---

Pesagem Nº	19508	Controle	0
1ª Pesagem Data	29/04/2025	Hora	13:10:11
2ª Pesagem Data	29/04/2025	Hora	15:44:23
Placa	SWP-4J89 CAMINHONETE		
Cliente	RAINHA DA RECICLAGEM		
Bruto	6.630,0	- ENTRADA	
Tara	6.130,0	- SAIDA	
Líquido	500,0		
Valor	0,00		
Observação	BAIRRO : PARQUE SAO VICENTE		
Usuário	EDGARD		

---

Pesagem Nº	19511	Controle	0
1ª Pesagem Data	29/04/2025	Hora	13:32:11
2ª Pesagem Data	29/04/2025	Hora	17:20:19
Placa	GJK-8E63 CAÇAMBA		
Cliente	RAINHA DA RECICLAGEM		
Bruto	8.080,0	- ENTRADA	
Tara	6.770,0	- SAIDA	
Líquido	1.310,0		
Valor	0,00		
Observação	BAIRRO : BOA VISTA		
Usuário	EDGARD		

53.755.450/0001-50  
CONHECIMENTO DE  
SUCATA TATA LTDA  
RUA JEQUIÊ, 840  
JD. RIO NEGRO - CEP: 11.347-000  
SÃO VICENTE - SP

---

Pesagem Nº	19539	Controle	0
1ª Pesagem Data	29/04/2025	Hora	13:22:10
2ª Pesagem Data	29/04/2025	Hora	17:55:21
Placa	EDZ-8657 CAMINHONETE		
Cliente	RAINHA DA RECICLAGEM		
Bruto	6.290,0	- ENTRADA	
Tara	4.390,0	- SAIDA	
Líquido	1.900,0		
Valor	0,00		
Observação	BAIRRO : PARQUE DAS BANDEIRAS E GUAÇU		
Usuário	EDGARD		

---

Pesagem Nº	19540	Controle	0
1ª Pesagem Data	29/04/2025	Hora	18:10:22
2ª Pesagem Data	29/04/2025	Hora	21:32:11
Placa	EDZ-8657 CAMINHONETE		
Cliente	RAINHA DA RECICLAGEM		
Bruto	5.990,0	- ENTRADA	
Tara	4.390,0	- SAIDA	
Líquido	1.600,0		
Valor	0,00		
Observação	BAIRRO ; CENTRO SAO VICENTE		
Usuário	EDGARD		

---

Pesagem Nº	19549	Controle	0
1ª Pesagem Data	29/04/2025	Hora	13:22:10
2ª Pesagem Data	29/04/2025	Hora	17:57:44
Placa	EGT-3332 CAMINHONETE		
Cliente	RAINHA DA RECICLAGEM		
Bruto	6.600,0	- ENTRADA	
Tara	4.500,0	- SAIDA	
Líquido	2.100,0		
Valor	0,00		
Observação	BAIRRO : VILA CASCATINHA E VILA MELO		
Usuário	EDGARD		

---

Pesagem Nº	19550	Controle	0
1ª Pesagem Data	29/04/2025	Hora	17:57:41
2ª Pesagem Data	29/04/2025	Hora	22:21:32
Placa	EGT-3332 CAMINHONETE		
Cliente	RAINHA DA RECICLAGEM		
Bruto	6.500,0	- ENTRADA	
Tara	4.500,0	- SAIDA	
Líquido	2.000,0		
Valor	0,00		
Observação	BAIRRO : CENTRO DE SAO VICENTE		
Usuário	EDGARD		

---

153.755.450/0001-00  
COMÉRCIO DE  
SUCATA TATA LTDA  
RUA JEQIÉ, 849  
JD. RIO NEGRO - CEP: 11.207-400  
SÃO VICENTE - SP

---

Pesagem Nº	19525	Controle	0
1ª Pesagem Data	30/04/2025	Hora	11:45:56
2ª Pesagem Data		Hora	: :
Placa	SWP-4J89 CARROCERIA		
Cliente	RAINHA DA RECICLAGEM		
Bruto	6.470,0	- ENTRADA	
Tara	6.130,0	- SAIDA	
Líquido	340,0		
Valor	0,00		
Observação	JOQUEY		
Usuário	EDGARD		

---

Pesagem Nº	19533	Controle	0
1ª Pesagem Data	30/04/2025	Hora	13:56:42
2ª Pesagem Data		Hora	: :
Placa	GJK-8E63 CARROCERIA		
Cliente	RAINHA DA RECICLAGEM		
Bruto	7.930,0	- ENTRADA	
Tara	6.770,0	- SAIDA	
Líquido	1.160,0		
Valor	0,00		
Observação	CATIAPUA		
Usuário	EDGARD		

---

Pesagem Nº	19541	Controle	0
1ª Pesagem Data	30/04/2025	Hora	13:22:22
2ª Pesagem Data	30/04/2025	Hora	17:41:22
Placa	EDZ-8657 CAMINHONETE		
Cliente	RAINHA DA RECICLAGEM		
Bruto	6.790,0	- ENTRADA	
Tara	4.390,0	- SAIDA	
Líquido	2.400,0		
Valor	0,00		
Observação	BAIRRO : JAPUI E JARDIM IDEPENDENCIA		
Usuário	EDGARD		

---

Pesagem Nº	19542	Controle	0
1ª Pesagem Data	30/04/2025	Hora	18:41:11
2ª Pesagem Data	30/04/2025	Hora	21:54:11
Placa	EDZ-8657 CAMINHONETE		
Cliente	RAINHA DA RECICLAGEM		
Bruto	5.890,0	- ENTRADA	
Tara	4.390,0	- SAIDA	
Líquido	1.500,0		
Valor	0,00		
Observação	BAIRRO > CENTRO SAO VICENTE		
Usuário	EDGARD		

153.755.480/0101-50  
COMÉRCIO DE  
SUCATA TATA LTDA  
RUA JEQUIÉ, 830  
JD. RIO NEGRO - CEP: 11.347-400  
SÃO VICENTE - SP

Pesagem Nº	19551	Controle	0
1ª Pesagem Data	30/04/2025	Hora	13:21:01
2ª Pesagem Data	30/04/2025	Hora	17:41:54
Placa	EGT-3332 CAMINHONETE		
Cliente	RAINHA DA RECICLAGEM		
Bruto	6.850,0	- ENTRADA	
Tara	4.500,0	- SAIDA	
Líquido	2.350,0		
Valor	0,00		
Observação	BAIRRO : JUPUI , JARDIM IDEPENDENCIA		
Usuário	EDGARD		

Pesagem Nº	19552	Controle	0
1ª Pesagem Data	30/04/2025	Hora	17:47:44
2ª Pesagem Data	30/04/2025	Hora	22:12:00
Placa	EGT-3332 CAMINHONETE		
Cliente	RAINHA DA RECICLAGEM		
Bruto	6.750,0	- ENTRADA	
Tara	4.500,0	- SAIDA	
Líquido	2.250,0		
Valor	0,00		
Observação	BAIRRO : CENTRO SAO VICENTE		
Usuário	EDGARD		

Pesagem Nº	19553	Controle	0
1ª Pesagem Data	30/04/2025	Hora	13:02:10
2ª Pesagem Data	30/04/2025	Hora	16:19:23
Placa	SWP-4J89 CAMINHONETE		
Cliente	RAINHA DA RECICLAGEM		
Bruto	6.730,0	- ENTRADA	
Tara	6.130,0	- SAIDA	
Líquido	600,0		
Valor	0,00		
Observação	BAIRRO < JOCKEY CLUB ECO PONTO , NAUTICA		
Usuário	EDGARD		

53.755.450/0001-50  
 COMÉRCIO DE  
 SUCATA TATA LTDA  
 RUA JEQUIÊ, 340  
 JD. RIO NEGRO - CEP: 11.347-400  
 SÃO VICENTE - SP

TOTAL DE PESAGENS	134	TOTAL DE VALOR EM R\$	0,00
TOTAL LIQUIDO: 189.030,000			

  
 \_\_\_\_\_  
 Balanceiro(a)

  
 \_\_\_\_\_  
 Gerente Geral

DATA DE RECEBIMENTO

IDENTIFICAÇÃO E ASSINATURA DO RECEBEDOR

IDENTIFICAÇÃO DO EMITENTE



**COOPERATIVA DE TRABALHO RAINHA DA RECICLAGEM**  
RUA IRMA MARIA RITA DE SOUZA BRITO LOPES, 507  
CONJUNTO RESIDENCIAL HUMAITA - 11349-330  
SAO VICENTE - SP Fone/Fax: 11995209827

**DANFE**  
Documento Auxiliar da Nota Fiscal Eletrônica

0 - ENTRADA  
1 - SAÍDA

1

Nº. 000.000.138  
Série 001  
Folha 1/1

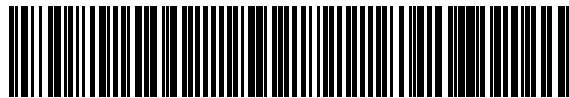

CHAVE DE ACESSO

3525 0424 4952 4600 0220 5500 1000 0001 3815 5960 5018

Consulta de autenticidade no portal nacional da NF-e  
www.nfe.fazenda.gov.br/portal ou no site da Sefaz Autorizadora

NATUREZA DA OPERAÇÃO

**VENDA**

PROTOCOLO DE AUTORIZAÇÃO DE USO

135250856094697 - 01/04/2025 16:15:48

INSCRIÇÃO ESTADUAL

657747485111

INSCRIÇÃO MUNICIPAL

72995785

INSCRIÇÃO ESTADUAL DO SUBST. TRIBUT.

CNPJ / CPF

24.495.246/0002-20

DESTINATÁRIO / REMETENTE

NOME / RAZÃO SOCIAL

**PLASTPEL RECICLAGEM INDUSTRIAL LTDA**

CNPJ / CPF

00.618.730/0001-50

DATA DA EMISSÃO

01/04/2025

ENDEREÇO

Rua Girassol, 30

BAIRRO / DISTRITO

Loteamento Industrial Coral

CEP

09372-030

DATA DA SAÍDA/ENTRADA

MUNICÍPIO

Mauá

UF

SP

FONE / FAX

11934634921

INSCRIÇÃO ESTADUAL

442197989118

HORA DA SAÍDA/ENTRADA

FATURA / DUPLICATA

Num. 001  
Venc. 02/04/2025  
Valor R\$ 1.482,00

CÁLCULO DO IMPOSTO

BASE DE CÁLC. DO ICMS	VALOR DO ICMS	BASE DE CÁLC. ICMS S.T.	VALOR DO ICMS SUBST.	V. IMP. IMPORTAÇÃO	V. ICMS UF REMET.	V. FCP UF DEST.	V. TOTAL PRODUTOS
1.482,00	0,00	0,00	0,00	0,00	0,00	0,00	1.482,00
VALOR DO FRETE	VALOR DO SEGURO	DESCONTO	OUTRAS DESPESAS	VALOR TOTAL IPI	V. ICMS UF DEST.	V. TOT. TRIB.	V. TOTAL DA NOTA
0,00	0,00	0,00	0,00	0,00	0,00	0,00	1.482,00

TRANSPORTADOR / VOLUMES TRANSPORTADOS

NOME / RAZÃO SOCIAL

FRETE

4-Próprio por conta do Dest

CÓDIGO ANTT

PLACA DO VEÍCULO

EUT3B28

UF

SP

CNPJ / CPF

ENDEREÇO

MUNICÍPIO

UF

INSCRIÇÃO ESTADUAL

QUANTIDADE

ESPÉCIE

Fardos

MARCA

NUMERAÇÃO

PESO BRUTO

PESO LÍQUIDO

1.560,000

DADOS DOS PRODUTOS / SERVIÇOS

CÓDIGO PRODUTO	DESCRIÇÃO DO PRODUTO / SERVIÇO	NCM/SH	O/CST	CFOP	UN	QUANT	VALOR UNIT	VALOR TOTAL	VALOR DESC	B.CÁLC ICMS	VALOR ICMS	VALOR IPI	ALÍQ. ICMS	ALÍQ. IPI
002	PAPELÃO POS CONSUMO	47071000	0/51	5102	KG	1.560,0000	0,9500	1.482,00	0,00	1.482,00	0,00		18,00	

DADOS ADICIONAIS

INFORMAÇÕES COMPLEMENTARES

Inf. Contribuinte: DADOS PARA DEPÓSITO (Banco: 1 ag.: 3170 c/c 45474-5) | ICMS diferido nos termos do art. 392 do Decreto nº 45490/2000 (RICMS/SP) | Venda com suspensão das contribuições para o PIS/Cofins nos termos do artigo 48 da Lei 11.196/2005 Email do Destinatário: nfe@plastpelreciclagem.com.br

RESERVADO AO FISCO

DATA DE RECEBIMENTO

IDENTIFICAÇÃO E ASSINATURA DO RECEBEDOR

IDENTIFICAÇÃO DO EMITENTE



**COOPERATIVA DE TRABALHO RAINHA DA RECICLAGEM**  
RUA IRMA MARIA RITA DE SOUZA BRITO LOPES, 507  
CONJUNTO RESIDENCIAL HUMAITA - 11349-330  
SAO VICENTE - SP Fone/Fax: 11995209827

**DANFE**  
Documento Auxiliar da Nota Fiscal Eletrônica

0 - ENTRADA  
1 - SAÍDA

1

Nº. 000.000.139  
Série 001  
Folha 1/1

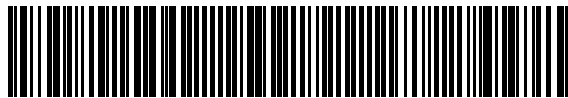

CHAVE DE ACESSO

3525 0424 4952 4600 0220 5500 1000 0001 3911 0111 8351

Consulta de autenticidade no portal nacional da NF-e  
www.nfe.fazenda.gov.br/portal ou no site da Sefaz Autorizadora

PROTOCOLO DE AUTORIZAÇÃO DE USO

135250997764420 - 15/04/2025 09:42:40

NATUREZA DA OPERAÇÃO

**VENDA**

INSCRIÇÃO ESTADUAL

657747485111

INSCRIÇÃO MUNICIPAL

72995785

INSCRIÇÃO ESTADUAL DO SUBST. TRIBUT.

CNPJ / CPF

24.495.246/0002-20

DESTINATÁRIO / REMETENTE

NOME / RAZÃO SOCIAL

**PLASTPEL RECICLAGEM INDUSTRIAL LTDA**

CNPJ / CPF

00.618.730/0001-50

DATA DA EMISSÃO

15/04/2025

ENDEREÇO

Rua Girassol, 30

BAIRRO / DISTRITO

Loteamento Industrial Coral

CEP

09372-030

DATA DA SAÍDA/ENTRADA

MUNICÍPIO

Mauá

UF

SP

FONE / FAX

11934634921

INSCRIÇÃO ESTADUAL

442197989118

HORA DA SAÍDA/ENTRADA

FATURA / DUPLICATA

Num. 001  
Venc. 16/04/2025  
Valor R\$ 8.560,00

CÁLCULO DO IMPOSTO

BASE DE CÁLC. DO ICMS	VALOR DO ICMS	BASE DE CÁLC. ICMS S.T.	VALOR DO ICMS SUBST.	V. IMP. IMPORTAÇÃO	V. ICMS UF REMET.	V. FCP UF DEST.	V. TOTAL PRODUTOS
8.560,00	0,00	0,00	0,00	0,00	0,00	0,00	8.560,00
VALOR DO FRETE	VALOR DO SEGURO	DESCONTO	OUTRAS DESPESAS	VALOR TOTAL IPI	V. ICMS UF DEST.	V. TOT. TRIB.	V. TOTAL DA NOTA
0,00	0,00	0,00	0,00	0,00	0,00	0,00	8.560,00

TRANSPORTADOR / VOLUMES TRANSPORTADOS

NOME / RAZÃO SOCIAL

FRETE

4-Próprio por conta do Dest

CÓDIGO ANTT

PLACA DO VEÍCULO

CVP3342

UF

SP

CNPJ / CPF

ENDEREÇO

MUNICÍPIO

UF

INSCRIÇÃO ESTADUAL

QUANTIDADE

ESPÉCIE

Fardos

MARCA

NUMERAÇÃO

PESO BRUTO

PESO LÍQUIDO

8.560,000

DADOS DOS PRODUTOS / SERVIÇOS

CÓDIGO PRODUTO	DESCRIÇÃO DO PRODUTO / SERVIÇO	NCM/SH	O/CST	CFOP	UN	QUANT	VALOR UNIT	VALOR TOTAL	VALOR DESC	B.CÁLC ICMS	VALOR ICMS	VALOR IPI	ALÍQ. ICMS	ALÍQ. IPI
002	PAPELÃO POS CONSUMO	47071000	0/51	5102	KG	8.560,0000	1,0000	8.560,00	0,00	8.560,00	0,00		18,00	

DADOS ADICIONAIS

INFORMAÇÕES COMPLEMENTARES

Inf. Contribuinte: DADOS PARA DEPÓSITO (Banco: 33 ag.: 1610 c/c 13003011-3) | ICMS diferido nos termos do art. 392 do Decreto nº 45490/2000 (RICMS/SP) | Venda com suspensão das contribuições para o PIS/Cofins nos termos do artigo 48 da Lei 11.196/2005 Email do Destinatário: nfe@plastpelreciclagem.com.br

RESERVADO AO FISCO

DATA DE RECEBIMENTO

IDENTIFICAÇÃO E ASSINATURA DO RECEBEDOR

IDENTIFICAÇÃO DO EMITENTE



COOPERATIVA DE TRABALHO RAINHA DA RECICLAGEM  
RUA IRMA MARIA RITA DE SOUZA BRITO LOPES, 507  
CONJUNTO RESIDENCIAL HUMAITA - 11349-330  
SAO VICENTE - SP Fone/Fax: 11995209827

DANFE  
Documento Auxiliar da Nota Fiscal Eletrônica

0 - ENTRADA  
1 - SAÍDA

1

Nº. 000.000.140  
Série 001  
Folha 1/1



CHAVE DE ACESSO

3525 0424 4952 4600 0220 5500 1000 0001 4017 9601 5735

Consulta de autenticidade no portal nacional da NF-e  
www.nfe.fazenda.gov.br/portal ou no site da Sefaz Autorizadora

NATUREZA DA OPERAÇÃO

VENDA

PROTOCOLO DE AUTORIZAÇÃO DE USO

135250998903358 - 15/04/2025 11:07:32

INSCRIÇÃO ESTADUAL

657747485111

INSCRIÇÃO MUNICIPAL

72995785

INSCRIÇÃO ESTADUAL DO SUBST. TRIBUT.

CNPJ / CPF

24.495.246/0002-20

DESTINATÁRIO / REMETENTE

NOME / RAZÃO SOCIAL

COOPERATIVA CENTRAL DE TRABALHO PRODUCAO DE CATADORES DA ZON

CNPJ / CPF

22.008.324/0001-09

DATA DA EMISSÃO

15/04/2025

ENDEREÇO

Rua Angelina Regolim C. de Mendonça, 290

BAIRRO / DISTRITO

Jardim Regis

CEP

04811-150

DATA DA SAÍDA/ENTRADA

MUNICÍPIO

São Paulo

UF

SP

FONE / FAX

11949741985

INSCRIÇÃO ESTADUAL

144351653115

HORA DA SAÍDA/ENTRADA

FATURA / DUPLICATA

Num. 001  
Venc. 16/04/2025  
Valor R\$ 35.659,50

CÁLCULO DO IMPOSTO

BASE DE CÁLC. DO ICMS	VALOR DO ICMS	BASE DE CÁLC. ICMS S.T.	VALOR DO ICMS SUBST.	V. IMP. IMPORTAÇÃO	V. ICMS UF REMET.	V. FCP UF DEST.	V. TOTAL PRODUTOS
35.659,50	0,00	0,00	0,00	0,00	0,00	0,00	35.659,50
VALOR DO FRETE	VALOR DO SEGURO	DESCONTO	OUTRAS DESPESAS	VALOR TOTAL IPI	V. ICMS UF DEST.	V. TOT. TRIB.	V. TOTAL DA NOTA
0,00	0,00	0,00	0,00	0,00	0,00	0,00	35.659,50

TRANSPORTADOR / VOLUMES TRANSPORTADOS

NOME / RAZÃO SOCIAL

FRETE

4-Próprio por conta do Dest

CÓDIGO ANTT

PLACA DO VEÍCULO

FTP4015

UF

SP

CNPJ / CPF

ENDEREÇO

MUNICÍPIO

UF

INSCRIÇÃO ESTADUAL

QUANTIDADE

ESPÉCIE

Fardos

MARCA

NUMERAÇÃO

PESO BRUTO

PESO LÍQUIDO

7.180,000

DADOS DOS PRODUTOS / SERVIÇOS

CÓDIGO PRODUTO	DESCRIÇÃO DO PRODUTO / SERVIÇO	NCM/SH	O/CST	CFOP	UN	QUANT	VALOR UNIT	VALOR TOTAL	VALOR DESC	B.CÁLC ICMS	VALOR ICMS	VALOR IPI	ALÍQ. ICMS	ALÍQ. IPI
008	PET CRISTAL (PÓS CONSUMO)	39151000	0/51	5102	KG	5.650,0000	5,2500	29.662,50	0,00	29.662,50	0,00		18,00	
045	PET VERDE (PÓS CONSUMO)	39151000	0/51	5102	KG	440,0000	5,2500	2.310,00	0,00	2.310,00	0,00		18,00	
006	PET AZUL (PÓS CONSUMO)	39151000	0/51	5102	KG	400,0000	5,2500	2.100,00	0,00	2.100,00	0,00		18,00	
046	PET ÓLEO (PÓS CONSUMO)	39151000	0/51	5102	KG	690,0000	2,3000	1.587,00	0,00	1.587,00	0,00		18,00	

DADOS ADICIONAIS

INFORMAÇÕES COMPLEMENTARES

Inf. Contribuinte: DADOS PARA DEPÓSITO (Banco: 33 ag.: 1610 c/c 13003011-3) | ICMS diferido nos termos do art. 392 do Decreto nº 45490/2000 (RICMS/SP) Email do Destinatário: rhariane@coopercaps.com.br

RESERVADO AO FISCO

DATA DE RECEBIMENTO

IDENTIFICAÇÃO E ASSINATURA DO RECEBEDOR

IDENTIFICAÇÃO DO EMITENTE



**COOPERATIVA DE TRABALHO RAINHA DA RECICLAGEM**  
RUA IRMA MARIA RITA DE SOUZA BRITO LOPES, 507  
CONJUNTO RESIDENCIAL HUMAITA - 11349-330  
SAO VICENTE - SP Fone/Fax: 11995209827

**DANFE**  
Documento Auxiliar da Nota Fiscal Eletrônica

0 - ENTRADA  
1 - SAÍDA

1

Nº. 000.000.141  
Série 001  
Folha 1/1

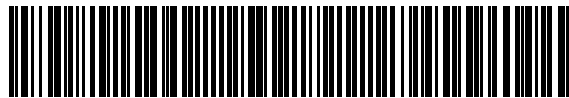

CHAVE DE ACESSO

3525 0424 4952 4600 0220 5500 1000 0001 4119 4747 3459

Consulta de autenticidade no portal nacional da NF-e  
www.nfe.fazenda.gov.br/portal ou no site da Sefaz Autorizadora

PROTOCOLO DE AUTORIZAÇÃO DE USO

135251023818069 - 17/04/2025 15:31:01

NATUREZA DA OPERAÇÃO

**VENDA**

INSCRIÇÃO ESTADUAL

657747485111

INSCRIÇÃO MUNICIPAL

72995785

INSCRIÇÃO ESTADUAL DO SUBST. TRIBUT.

CNPJ / CPF

24.495.246/0002-20

DESTINATÁRIO / REMETENTE

NOME / RAZÃO SOCIAL

**PLASTPEL RECICLAGEM INDUSTRIAL LTDA**

CNPJ / CPF

00.618.730/0001-50

DATA DA EMISSÃO

17/04/2025

ENDEREÇO

Rua Girassol, 30

BAIRRO / DISTRITO

Loteamento Industrial Coral

CEP

09372-030

DATA DA SAÍDA/ENTRADA

MUNICÍPIO

Mauá

UF

SP

FONE / FAX

11934634921

INSCRIÇÃO ESTADUAL

442197989118

HORA DA SAÍDA/ENTRADA

FATURA / DUPLICATA

Num. 001  
Venc. 22/04/2025  
Valor R\$ 2.255,50

CÁLCULO DO IMPOSTO

BASE DE CÁLC. DO ICMS	VALOR DO ICMS	BASE DE CÁLC. ICMS S.T.	VALOR DO ICMS SUBST.	V. IMP. IMPORTAÇÃO	V. ICMS UF REMET.	V. FCP UF DEST.	V. TOTAL PRODUTOS
2.255,50	0,00	0,00	0,00	0,00	0,00	0,00	2.255,50
VALOR DO FRETE	VALOR DO SEGURO	DESCONTO	OUTRAS DESPESAS	VALOR TOTAL IPI	V. ICMS UF DEST.	V. TOT. TRIB.	V. TOTAL DA NOTA
0,00	0,00	0,00	0,00	0,00	0,00	0,00	2.255,50

TRANSPORTADOR / VOLUMES TRANSPORTADOS

NOME / RAZÃO SOCIAL

FRETE

4-Próprio por conta do Dest

CÓDIGO ANTT

PLACA DO VEÍCULO

FYW9J08

UF

SP

CNPJ / CPF

ENDEREÇO

MUNICÍPIO

UF

INSCRIÇÃO ESTADUAL

QUANTIDADE

ESPÉCIE

Caçamba (contêiner)

MARCA

NUMERAÇÃO

PESO BRUTO

PESO LÍQUIDO

3.470,000

DADOS DOS PRODUTOS / SERVIÇOS

CÓDIGO PRODUTO	DESCRIÇÃO DO PRODUTO / SERVIÇO	NCM/SH	O/CST	CFOP	UN	QUANT	VALOR UNIT	VALOR TOTAL	VALOR DESC	B.CÁLC ICMS	VALOR ICMS	VALOR IPI	ALÍQ. ICMS	ALÍQ. IPI
160117	SUCATAS DE FERRO (PÓS CONSUMO)	72042900	0/51	5102	KG	3.470,0000	0,6500	2.255,50	0,00	2.255,50	0,00		18,00	

DADOS ADICIONAIS

INFORMAÇÕES COMPLEMENTARES

Inf. Contribuinte: DADOS PARA DEPÓSITO (Banco: 33 ag.: 1610 c/c 13003011-3) | ICMS diferido nos termos do art. 392 do Decreto nº 45490/2000 (RICMS/SP) | Venda com suspensão das contribuições para o PIS/Cofins nos termos do artigo 48 da Lei 11.196/2005 Email do Destinatário: nfe@plastpelreciclagem.com.br

RESERVADO AO FISCO

DATA DE RECEBIMENTO

IDENTIFICAÇÃO E ASSINATURA DO RECEBEDOR

IDENTIFICAÇÃO DO EMITENTE



**COOPERATIVA DE TRABALHO RAINHA DA RECICLAGEM**  
RUA IRMA MARIA RITA DE SOUZA BRITO LOPES, 507  
CONJUNTO RESIDENCIAL HUMAITA - 11349-330  
SAO VICENTE - SP Fone/Fax: 11995209827

**DANFE**  
Documento Auxiliar da Nota Fiscal Eletrônica

0 - ENTRADA  
1 - SAÍDA

1

Nº. 000.000.142  
Série 001  
Folha 1/1

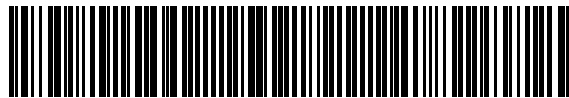

CHAVE DE ACESSO

3525 0424 4952 4600 0220 5500 1000 0001 4211 3501 3639

Consulta de autenticidade no portal nacional da NF-e  
www.nfe.fazenda.gov.br/portal ou no site da Sefaz Autorizadora

PROTOCOLO DE AUTORIZAÇÃO DE USO

135251023862218 - 17/04/2025 15:35:27

NATUREZA DA OPERAÇÃO

**VENDA**

INSCRIÇÃO ESTADUAL

657747485111

INSCRIÇÃO MUNICIPAL

72995785

INSCRIÇÃO ESTADUAL DO SUBST. TRIBUT.

CNPJ / CPF

24.495.246/0002-20

DESTINATÁRIO / REMETENTE

NOME / RAZÃO SOCIAL

**PLASTPEL RECICLAGEM INDUSTRIAL LTDA**

CNPJ / CPF

00.618.730/0001-50

DATA DA EMISSÃO

17/04/2025

ENDEREÇO

Rua Girassol, 30

BAIRRO / DISTRITO

Loteamento Industrial Coral

CEP

09372-030

DATA DA SAÍDA/ENTRADA

MUNICÍPIO

Mauá

UF

SP

FONE / FAX

11934634921

INSCRIÇÃO ESTADUAL

442197989118

HORA DA SAÍDA/ENTRADA

FATURA / DUPLICATA

Num. 001  
Venc. 22/04/2025  
Valor R\$ 3.024,00

CÁLCULO DO IMPOSTO

BASE DE CÁLC. DO ICMS	VALOR DO ICMS	BASE DE CÁLC. ICMS S.T.	VALOR DO ICMS SUBST.	V. IMP. IMPORTAÇÃO	V. ICMS UF REMET.	V. FCP UF DEST.	V. TOTAL PRODUTOS
3.024,00	0,00	0,00	0,00	0,00	0,00	0,00	3.024,00
VALOR DO FRETE	VALOR DO SEGURO	DESCONTO	OUTRAS DESPESAS	VALOR TOTAL IPI	V. ICMS UF DEST.	V. TOT. TRIB.	V. TOTAL DA NOTA
0,00	0,00	0,00	0,00	0,00	0,00	0,00	3.024,00

TRANSPORTADOR / VOLUMES TRANSPORTADOS

NOME / RAZÃO SOCIAL	FRETE	CÓDIGO ANTT	PLACA DO VEÍCULO	UF	CNPJ / CPF
	4-Próprio por conta do Dest		GJF5157	SP	
ENDEREÇO	MUNICÍPIO	UF	INSCRIÇÃO ESTADUAL		
QUANTIDADE	ESPÉCIE	MARCA	NUMERAÇÃO	PESO BRUTO	PESO LÍQUIDO
	Fardos				6.720,000

DADOS DOS PRODUTOS / SERVIÇOS

CÓDIGO PRODUTO	DESCRIÇÃO DO PRODUTO / SERVIÇO	NCM/SH	O/CST	CFOP	UN	QUANT	VALOR UNIT	VALOR TOTAL	VALOR DESC	B.CÁLC ICMS	VALOR ICMS	VALOR IPI	ALÍQ. ICMS	ALÍQ. IPI
003	Papel Misto Pós Consumo	47079000	0/51	5102	KG	6.720,0000	0,4500	3.024,00	0,00	3.024,00	0,00		18,00	

DADOS ADICIONAIS

INFORMAÇÕES COMPLEMENTARES

Inf. Contribuinte: DADOS PARA DEPÓSITO (Banco: 33 ag.: 1610 c/c 13003011-3) | ICMS diferido nos termos do art. 392 do Decreto nº 45490/2000 (RICMS/SP) | Venda com suspensão das contribuições para o PIS/Cofins nos termos do artigo 48 da Lei 11.196/2005 Email do Destinatário: nfe@plastpelreciclagem.com.br

RESERVADO AO FISCO

DATA DE RECEBIMENTO

IDENTIFICAÇÃO E ASSINATURA DO RECEBEDOR

IDENTIFICAÇÃO DO EMITENTE



**COOPERATIVA DE TRABALHO RAINHA DA RECICLAGEM**  
RUA IRMA MARIA RITA DE SOUZA BRITO LOPES, 507  
CONJUNTO RESIDENCIAL HUMAITA - 11349-330  
SAO VICENTE - SP Fone/Fax: 11995209827

**DANFE**  
Documento Auxiliar da Nota Fiscal Eletrônica

0 - ENTRADA  
1 - SAÍDA

1

Nº. 000.000.143  
Série 001  
Folha 1/1

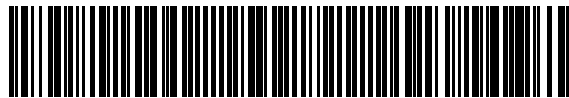

CHAVE DE ACESSO

3525 0424 4952 4600 0220 5500 1000 0001 4312 7314 8189

Consulta de autenticidade no portal nacional da NF-e  
www.nfe.fazenda.gov.br/portal ou no site da Sefaz Autorizadora

PROTOCOLO DE AUTORIZAÇÃO DE USO

135251023871990 - 17/04/2025 15:36:16

NATUREZA DA OPERAÇÃO

**VENDA**

INSCRIÇÃO ESTADUAL

657747485111

INSCRIÇÃO MUNICIPAL

72995785

INSCRIÇÃO ESTADUAL DO SUBST. TRIBUT.

CNPJ / CPF

24.495.246/0002-20

DESTINATÁRIO / REMETENTE

NOME / RAZÃO SOCIAL

**PLASTPEL RECICLAGEM INDUSTRIAL LTDA**

CNPJ / CPF

00.618.730/0001-50

DATA DA EMISSÃO

17/04/2025

ENDEREÇO

Rua Girassol, 30

BAIRRO / DISTRITO

Loteamento Industrial Coral

CEP

09372-030

DATA DA SAÍDA/ENTRADA

MUNICÍPIO

Mauá

UF

SP

FONE / FAX

11934634921

INSCRIÇÃO ESTADUAL

442197989118

HORA DA SAÍDA/ENTRADA

FATURA / DUPLICATA

Num. 001  
Venc. 22/04/2025  
Valor R\$ 3.750,00

CÁLCULO DO IMPOSTO

BASE DE CÁLC. DO ICMS	VALOR DO ICMS	BASE DE CÁLC. ICMS S.T.	VALOR DO ICMS SUBST.	V. IMP. IMPORTAÇÃO	V. ICMS UF REMET.	V. FCP UF DEST.	V. TOTAL PRODUTOS
3.750,00	0,00	0,00	0,00	0,00	0,00	0,00	3.750,00
VALOR DO FRETE	VALOR DO SEGURO	DESCONTO	OUTRAS DESPESAS	VALOR TOTAL IPI	V. ICMS UF DEST.	V. TOT. TRIB.	V. TOTAL DA NOTA
0,00	0,00	0,00	0,00	0,00	0,00	0,00	3.750,00

TRANSPORTADOR / VOLUMES TRANSPORTADOS

NOME / RAZÃO SOCIAL

FRETE

4-Próprio por conta do Dest

CÓDIGO ANTT

PLACA DO VEÍCULO

GJF5157

UF

SP

CNPJ / CPF

ENDEREÇO

MUNICÍPIO

UF

INSCRIÇÃO ESTADUAL

QUANTIDADE

ESPÉCIE

Fardos

MARCA

NUMERAÇÃO

PESO BRUTO

PESO LÍQUIDO

3.750,000

DADOS DOS PRODUTOS / SERVIÇOS

CÓDIGO PRODUTO	DESCRIÇÃO DO PRODUTO / SERVIÇO	NCM/SH	O/CST	CFOP	UN	QUANT	VALOR UNIT	VALOR TOTAL	VALOR DESC	B.CÁLC ICMS	VALOR ICMS	VALOR IPI	ALÍQ. ICMS	ALÍQ. IPI
002	PAPELÃO POS CONSUMO	47071000	0/51	5102	KG	3.750,0000	1,0000	3.750,00	0,00	3.750,00	0,00		18,00	

DADOS ADICIONAIS

INFORMAÇÕES COMPLEMENTARES

Inf. Contribuinte: DADOS PARA DEPÓSITO (Banco: 33 ag.: 1610 c/c 13003011-3) | ICMS diferido nos termos do art. 392 do Decreto nº 45490/2000 (RICMS/SP) | Venda com suspensão das contribuições para o PIS/Cofins nos termos do artigo 48 da Lei 11.196/2005 Email do Destinatário: nfe@plastpelreciclagem.com.br

RESERVADO AO FISCO

DATA DE RECEBIMENTO

IDENTIFICAÇÃO E ASSINATURA DO RECEBEDOR

IDENTIFICAÇÃO DO EMITENTE



**COOPERATIVA DE TRABALHO RAINHA DA RECICLAGEM**  
RUA IRMA MARIA RITA DE SOUZA BRITO LOPES, 507  
CONJUNTO RESIDENCIAL HUMAITA - 11349-330  
SAO VICENTE - SP Fone/Fax: 11995209827

**DANFE**  
Documento Auxiliar da Nota Fiscal Eletrônica

0 - ENTRADA  
1 - SAÍDA

1

Nº. 000.000.144  
Série 001  
Folha 1/1

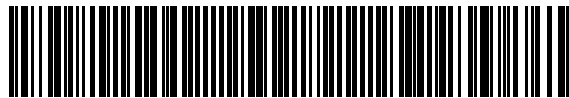

CHAVE DE ACESSO

3525 0424 4952 4600 0220 5500 1000 0001 4415 4573 9863

Consulta de autenticidade no portal nacional da NF-e  
www.nfe.fazenda.gov.br/portal ou no site da Sefaz Autorizadora

PROTOCOLO DE AUTORIZAÇÃO DE USO

135251058635055 - 22/04/2025 16:37:18

NATUREZA DA OPERAÇÃO

**VENDA**

INSCRIÇÃO ESTADUAL

657747485111

INSCRIÇÃO MUNICIPAL

72995785

INSCRIÇÃO ESTADUAL DO SUBST. TRIBUT.

CNPJ / CPF

24.495.246/0002-20

DESTINATÁRIO / REMETENTE

NOME / RAZÃO SOCIAL

**PLASTPEL RECICLAGEM INDUSTRIAL LTDA**

CNPJ / CPF

00.618.730/0001-50

DATA DA EMISSÃO

22/04/2025

ENDEREÇO

Rua Girassol, 30

BAIRRO / DISTRITO

Loteamento Industrial Coral

CEP

09372-030

DATA DA SAÍDA/ENTRADA

MUNICÍPIO

Mauá

UF

SP

FONE / FAX

11934634921

INSCRIÇÃO ESTADUAL

442197989118

HORA DA SAÍDA/ENTRADA

FATURA / DUPLICATA

Num. 001  
Venc. 23/04/2025  
Valor R\$ 1.230,00

CÁLCULO DO IMPOSTO

BASE DE CÁLC. DO ICMS	VALOR DO ICMS	BASE DE CÁLC. ICMS S.T.	VALOR DO ICMS SUBST.	V. IMP. IMPORTAÇÃO	V. ICMS UF REMET.	V. FCP UF DEST.	V. TOTAL PRODUTOS
1.230,00	0,00	0,00	0,00	0,00	0,00	0,00	1.230,00
VALOR DO FRETE	VALOR DO SEGURO	DESCONTO	OUTRAS DESPESAS	VALOR TOTAL IPI	V. ICMS UF DEST.	V. TOT. TRIB.	V. TOTAL DA NOTA
0,00	0,00	0,00	0,00	0,00	0,00	0,00	1.230,00

TRANSPORTADOR / VOLUMES TRANSPORTADOS

NOME / RAZÃO SOCIAL	FRETE	CÓDIGO ANTT	PLACA DO VEÍCULO	UF	CNPJ / CPF
	4-Próprio por conta do Dest		FYW9J08	SP	
ENDEREÇO	MUNICÍPIO	UF	INSCRIÇÃO ESTADUAL		
QUANTIDADE	ESPÉCIE	MARCA	NUMERAÇÃO	PESO BRUTO	PESO LÍQUIDO
	Fardos				1.230,000

DADOS DOS PRODUTOS / SERVIÇOS

CÓDIGO PRODUTO	DESCRIÇÃO DO PRODUTO / SERVIÇO	NCM/SH	O/CST	CFOP	UN	QUANT	VALOR UNIT	VALOR TOTAL	VALOR DESC	B.CÁLC ICMS	VALOR ICMS	VALOR IPI	ALÍQ. ICMS	ALÍQ. IPI
048	PP Colorido	39159000	0/51	5102	KG	1.230,0000	1,0000	1.230,00	0,00	1.230,00	0,00		18,00	

DADOS ADICIONAIS

INFORMAÇÕES COMPLEMENTARES

Inf. Contribuinte: DADOS PARA DEPÓSITO (Banco: 33 ag.: 1610 c/c 13003011-3) | ICMS diferido nos termos do art. 392 do Decreto nº 45490/2000 (RICMS/SP) | Venda com suspensão das contribuições para o PIS/Cofins nos termos do artigo 48 da Lei 11.196/2005 Email do Destinatário: nfe@plastpelreciclagem.com.br

RESERVADO AO FISCO

DATA DE RECEBIMENTO

IDENTIFICAÇÃO E ASSINATURA DO RECEBEDOR

IDENTIFICAÇÃO DO EMITENTE



COOPERATIVA DE TRABALHO RAINHA DA RECICLAGEM  
RUA IRMA MARIA RITA DE SOUZA BRITO LOPES, 507  
CONJUNTO RESIDENCIAL HUMAITA - 11349-330  
SAO VICENTE - SP Fone/Fax: 11995209827

**DANFE**  
Documento Auxiliar da Nota Fiscal Eletrônica  
0 - ENTRADA  
1 - SAÍDA  
**Nº. 000.000.145**  
**Série 001**  
Folha 1/1

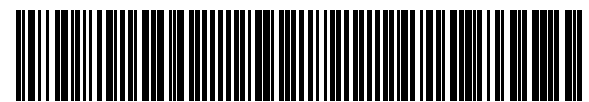

CHAVE DE ACESSO  
**3525 0424 4952 4600 0220 5500 1000 0001 4517 4754 3754**

Consulta de autenticidade no portal nacional da NF-e  
[www.nfe.fazenda.gov.br/portal](http://www.nfe.fazenda.gov.br/portal) ou no site da Sefaz Autorizadora

NATUREZA DA OPERAÇÃO  
**VENDA**

PROTOCOLO DE AUTORIZAÇÃO DE USO  
**135251077455089 - 24/04/2025 10:45:51**

INSCRIÇÃO ESTADUAL  
**657747485111**

INSCRIÇÃO MUNICIPAL  
**72995785**

INSCRIÇÃO ESTADUAL DO SUBST. TRIBUT.  
**24.495.246/0002-20**

CNPJ / CPF  
**24.495.246/0002-20**

DESTINATÁRIO / REMETENTE

NOME / RAZÃO SOCIAL  
**AMPIBAR ENVIRONMENTAL GLASS RECYCLING SP LTDA**

CNPJ / CPF  
**04.875.792/0001-07**

DATA DA EMISSÃO  
**24/04/2025**

ENDEREÇO  
**Avenida Jaraguá, 248**

BAIRRO / DISTRITO  
**Cidade Industrial Satélite de São Paulo**

CEP  
**07221-050**

DATA DA SAÍDA/ENTRADA

MUNICÍPIO  
**Guarulhos**

UF  
**SP**

FONE / FAX  
**1124821526**

INSCRIÇÃO ESTADUAL  
**336682753115**

HORA DA SAÍDA/ENTRADA

FATURA / DUPLICATA

Num. **001**  
Venc. **25/04/2025**  
Valor **R\$ 3.306,00**

CÁLCULO DO IMPOSTO

BASE DE CÁLC. DO ICMS	VALOR DO ICMS	BASE DE CÁLC. ICMS S.T.	VALOR DO ICMS SUBST.	V. IMP. IMPORTAÇÃO	V. ICMS UF REMET.	V. FCP UF DEST.	V. TOTAL PRODUTOS
<b>3.306,00</b>	<b>0,00</b>	<b>0,00</b>	<b>0,00</b>	<b>0,00</b>	<b>0,00</b>	<b>0,00</b>	<b>3.306,00</b>
VALOR DO FRETE	VALOR DO SEGURO	DESCONTO	OUTRAS DESPESAS	VALOR TOTAL IPI	V. ICMS UF DEST.	V. TOT. TRIB.	V. TOTAL DA NOTA
<b>0,00</b>	<b>0,00</b>	<b>0,00</b>	<b>0,00</b>	<b>0,00</b>	<b>0,00</b>	<b>0,00</b>	<b>3.306,00</b>

TRANSPORTADOR / VOLUMES TRANSPORTADOS

NOME / RAZÃO SOCIAL  
**4-Próprio por conta do Dest**

FRETE  
**4-Próprio por conta do Dest**

CÓDIGO ANTT

PLACA DO VEÍCULO  
**FYW9J08**

UF  
**SP**

CNPJ / CPF

ENDEREÇO

MUNICÍPIO

UF

INSCRIÇÃO ESTADUAL

QUANTIDADE  
**Caçamba (contêiner)**

ESPÉCIE

MARCA

NUMERAÇÃO

PESO BRUTO  
**11.020,000**

DADOS DOS PRODUTOS / SERVIÇOS

CÓDIGO PRODUTO	DESCRIÇÃO DO PRODUTO / SERVIÇO	NCM/SH	O/CST	CFOP	UN	QUANT	VALOR UNIT	VALOR TOTAL	VALOR DESC	B.CÁLC ICMS	VALOR ICMS	VALOR IPI	ALÍQ. ICMS	ALÍQ. IPI
057	Vidro Misto	70010000	0/51	5102	KG	11.020,0000	0,3000	3.306,00	0,00	3.306,00	0,00		18,00	

DADOS ADICIONAIS

INFORMAÇÕES COMPLEMENTARES  
Inf. Contribuinte: DADOS PARA DEPÓSITO (Banco: 33 ag.: 1610 c/c 13003011-3) | ICMS diferido nos termos do art. 392 do Decreto nº 45490/2000 (RICMS/SP) | Venda com suspensão das contribuições para o PIS/Cofins nos termos do artigo 48 da Lei 11.196/2005 | Pedido 630 | Parceria com o Programa Glass is Good Email do Destinatário: [patricia.carmo@recitotal.com.br](mailto:patricia.carmo@recitotal.com.br)

RESERVADO AO FISCO

DATA DE RECEBIMENTO

IDENTIFICAÇÃO E ASSINATURA DO RECEBEDOR

IDENTIFICAÇÃO DO EMITENTE



**COOPERATIVA DE TRABALHO RAINHA DA RECICLAGEM**  
RUA IRMA MARIA RITA DE SOUZA BRITO LOPES, 507  
CONJUNTO RESIDENCIAL HUMAITA - 11349-330  
SAO VICENTE - SP Fone/Fax: 11995209827

**DANFE**  
Documento Auxiliar da Nota Fiscal Eletrônica

0 - ENTRADA  
1 - SAÍDA

1

Nº. 000.000.146  
Série 001  
Folha 1/1

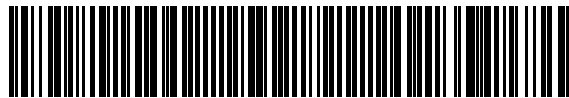

CHAVE DE ACESSO

3525 0424 4952 4600 0220 5500 1000 0001 4612 6179 1571

Consulta de autenticidade no portal nacional da NF-e  
www.nfe.fazenda.gov.br/portal ou no site da Sefaz Autorizadora

PROTOCOLO DE AUTORIZAÇÃO DE USO

135251089226497 - 25/04/2025 12:10:15

NATUREZA DA OPERAÇÃO

**VENDA**

INSCRIÇÃO ESTADUAL

657747485111

INSCRIÇÃO MUNICIPAL

72995785

INSCRIÇÃO ESTADUAL DO SUBST. TRIBUT.

CNPJ / CPF

24.495.246/0002-20

DESTINATÁRIO / REMETENTE

NOME / RAZÃO SOCIAL

**PLASTPEL RECICLAGEM INDUSTRIAL LTDA**

CNPJ / CPF

00.618.730/0001-50

DATA DA EMISSÃO

25/04/2025

ENDEREÇO

Rua Girassol, 30

BAIRRO / DISTRITO

Loteamento Industrial Coral

CEP

09372-030

DATA DA SAÍDA/ENTRADA

MUNICÍPIO

Mauá

UF

SP

FONE / FAX

11934634921

INSCRIÇÃO ESTADUAL

442197989118

HORA DA SAÍDA/ENTRADA

FATURA / DUPLICATA

Num. 001  
Venc. 28/04/2025  
Valor R\$ 7.385,00

CÁLCULO DO IMPOSTO

BASE DE CÁLC. DO ICMS	VALOR DO ICMS	BASE DE CÁLC. ICMS S.T.	VALOR DO ICMS SUBST.	V. IMP. IMPORTAÇÃO	V. ICMS UF REMET.	V. FCP UF DEST.	V. TOTAL PRODUTOS
7.385,00	0,00	0,00	0,00	0,00	0,00	0,00	7.385,00
VALOR DO FRETE	VALOR DO SEGURO	DESCONTO	OUTRAS DESPESAS	VALOR TOTAL IPI	V. ICMS UF DEST.	V. TOT. TRIB.	V. TOTAL DA NOTA
0,00	0,00	0,00	0,00	0,00	0,00	0,00	7.385,00

TRANSPORTADOR / VOLUMES TRANSPORTADOS

NOME / RAZÃO SOCIAL

FRETE

4-Próprio por conta do Dest

CÓDIGO ANTT

PLACA DO VEÍCULO

GJF5157

UF

SP

CNPJ / CPF

ENDEREÇO

MUNICÍPIO

UF

INSCRIÇÃO ESTADUAL

QUANTIDADE

ESPÉCIE

Fardos

MARCA

NUMERAÇÃO

PESO BRUTO

PESO LÍQUIDO

14.770,000

DADOS DOS PRODUTOS / SERVIÇOS

CÓDIGO PRODUTO	DESCRIÇÃO DO PRODUTO / SERVIÇO	NCM/SH	O/CST	CFOP	UN	QUANT	VALOR UNIT	VALOR TOTAL	VALOR DESC	B.CÁLC ICMS	VALOR ICMS	VALOR IPI	ALÍQ. ICMS	ALÍQ. IPI
003	Papel Misto Pós Consumo	47079000	0/51	5102	KG	14.770,0000	0,5000	7.385,00	0,00	7.385,00	0,00		18,00	

DADOS ADICIONAIS

INFORMAÇÕES COMPLEMENTARES

Inf. Contribuinte: DADOS PARA DEPÓSITO (Banco: 33 ag.: 1610 c/c 13003011-3) | ICMS diferido nos termos do art. 392 do Decreto nº 45490/2000 (RICMS/SP) | Venda com suspensão das contribuições para o PIS/Cofins nos termos do artigo 48 da Lei 11.196/2005 Email do Destinatário: nfe@plastpelreciclagem.com.br

RESERVADO AO FISCO

RECEBEMOS DE COOPERATIVA DE TRABALHO RAINHA DA RECICLAGEM OS PRODUTOS E/OU SERVIÇOS CONSTANTES DA NOTA FISCAL ELETRÔNICA INDICADA ABAIXO. EMISSÃO: 25/04/2025 VALOR TOTAL: R\$ 1.744,00 DESTINATÁRIO: PLASTPEL RECICLAGEM INDUSTRIAL LTDA - Rua Girassol, 30 Loteamento Industrial Coral Mauá-SP

NF-e

Nº. 000.000.147  
Série 001

DATA DE RECEBIMENTO

IDENTIFICAÇÃO E ASSINATURA DO RECEBEDOR

IDENTIFICAÇÃO DO EMITENTE



**COOPERATIVA DE TRABALHO RAINHA DA RECICLAGEM**  
RUA IRMA MARIA RITA DE SOUZA BRITO LOPES, 507  
CONJUNTO RESIDENCIAL HUMAITA - 11349-330  
SAO VICENTE - SP Fone/Fax: 11995209827

**DANFE**  
Documento Auxiliar da Nota Fiscal Eletrônica

0 - ENTRADA  
1 - SAÍDA

1

Nº. 000.000.147  
Série 001  
Folha 1/1

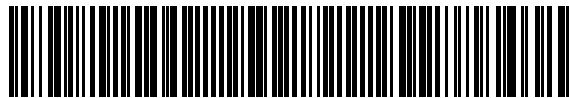

CHAVE DE ACESSO

3525 0424 4952 4600 0220 5500 1000 0001 4716 4135 6696

Consulta de autenticidade no portal nacional da NF-e  
www.nfe.fazenda.gov.br/portal ou no site da Sefaz Autorizadora

NATUREZA DA OPERAÇÃO

**VENDA**

PROTOCOLO DE AUTORIZAÇÃO DE USO

135251089245119 - 25/04/2025 12:11:55

INSCRIÇÃO ESTADUAL

657747485111

INSCRIÇÃO MUNICIPAL

72995785

INSCRIÇÃO ESTADUAL DO SUBST. TRIBUT.

CNPJ / CPF

24.495.246/0002-20

DESTINATÁRIO / REMETENTE

NOME / RAZÃO SOCIAL

**PLASTPEL RECICLAGEM INDUSTRIAL LTDA**

CNPJ / CPF

00.618.730/0001-50

DATA DA EMISSÃO

25/04/2025

ENDEREÇO

Rua Girassol, 30

BAIRRO / DISTRITO

Loteamento Industrial Coral

CEP

09372-030

DATA DA SAÍDA/ENTRADA

MUNICÍPIO

Mauá

UF

SP

FONE / FAX

11934634921

INSCRIÇÃO ESTADUAL

442197989118

HORA DA SAÍDA/ENTRADA

FATURA / DUPLICATA

Num. 001  
Venc. 28/04/2025  
Valor R\$ 1.744,00

CÁLCULO DO IMPOSTO

BASE DE CÁLC. DO ICMS	VALOR DO ICMS	BASE DE CÁLC. ICMS S.T.	VALOR DO ICMS SUBST.	V. IMP. IMPORTAÇÃO	V. ICMS UF REMET.	V. FCP UF DEST.	V. TOTAL PRODUTOS
1.744,00	0,00	0,00	0,00	0,00	0,00	0,00	1.744,00
VALOR DO FRETE	VALOR DO SEGURO	DESCONTO	OUTRAS DESPESAS	VALOR TOTAL IPI	V. ICMS UF DEST.	V. TOT. TRIB.	V. TOTAL DA NOTA
0,00	0,00	0,00	0,00	0,00	0,00	0,00	1.744,00

TRANSPORTADOR / VOLUMES TRANSPORTADOS

NOME / RAZÃO SOCIAL

FRETE

4-Próprio por conta do Dest

CÓDIGO ANTT

PLACA DO VEÍCULO

EMA0A53

UF

SP

CNPJ / CPF

ENDEREÇO

MUNICÍPIO

UF

INSCRIÇÃO ESTADUAL

QUANTIDADE

ESPÉCIE

Fardos

MARCA

NUMERAÇÃO

PESO BRUTO

PESO LÍQUIDO

4.360,000

DADOS DOS PRODUTOS / SERVIÇOS

CÓDIGO PRODUTO	DESCRIÇÃO DO PRODUTO / SERVIÇO	NCM/SH	O/CST	CFOP	UN	QUANT	VALOR UNIT	VALOR TOTAL	VALOR DESC	B.CÁLC ICMS	VALOR ICMS	VALOR IPI	ALÍQ. ICMS	ALÍQ. IPI
055	APARAS CARTONADA PARA LIQUIDO (PÓS CONSUMO)	47071000	0/51	5102	KG	4.360,0000	0,4000	1.744,00	0,00	1.744,00	0,00		18,00	

DADOS ADICIONAIS

INFORMAÇÕES COMPLEMENTARES

Inf. Contribuinte: DADOS PARA DEPÓSITO (Banco: 33 ag.: 1610 c/c 13003011-3) | ICMS diferido nos termos do art. 392 do Decreto nº 45490/2000 (RICMS/SP) | Venda com suspensão das contribuições para o PIS/Cofins nos termos do artigo 48 da Lei 11.196/2005 Email do Destinatário: nfe@plastpelreciclagem.com.br

RESERVADO AO FISCO

RECEBEMOS DE COOPERATIVA DE TRABALHO RAINHA DA RECICLAGEM OS PRODUTOS E/OU SERVIÇOS CONSTANTES DA NOTA FISCAL ELETRÔNICA INDICADA ABAIXO. EMISSÃO: 25/04/2025 VALOR TOTAL: R\$ 1.320,00 DESTINATÁRIO: PLASTPEL RECICLAGEM INDUSTRIAL LTDA - Rua Girassol, 30 Loteamento Industrial Coral Mauá-SP

NF-e

Nº. 000.000.148  
Série 001

DATA DE RECEBIMENTO

IDENTIFICAÇÃO E ASSINATURA DO RECEBEDOR

IDENTIFICAÇÃO DO EMITENTE



**COOPERATIVA DE TRABALHO RAINHA DA RECICLAGEM**  
RUA IRMA MARIA RITA DE SOUZA BRITO LOPES, 507  
CONJUNTO RESIDENCIAL HUMAITA - 11349-330  
SAO VICENTE - SP Fone/Fax: 11995209827

**DANFE**  
Documento Auxiliar da Nota Fiscal Eletrônica

0 - ENTRADA  
1 - SAÍDA

1

Nº. 000.000.148  
Série 001  
Folha 1/1



CHAVE DE ACESSO

3525 0424 4952 4600 0220 5500 1000 0001 4812 6726 8972

Consulta de autenticidade no portal nacional da NF-e  
www.nfe.fazenda.gov.br/portal ou no site da Sefaz Autorizadora

PROTOCOLO DE AUTORIZAÇÃO DE USO

135251089259883 - 25/04/2025 12:13:25

NATUREZA DA OPERAÇÃO

**VENDA**

INSCRIÇÃO ESTADUAL

657747485111

INSCRIÇÃO MUNICIPAL

72995785

INSCRIÇÃO ESTADUAL DO SUBST. TRIBUT.

CNPJ / CPF

24.495.246/0002-20

DESTINATÁRIO / REMETENTE

NOME / RAZÃO SOCIAL

**PLASTPEL RECICLAGEM INDUSTRIAL LTDA**

CNPJ / CPF

00.618.730/0001-50

DATA DA EMISSÃO

25/04/2025

ENDEREÇO

Rua Girassol, 30

BAIRRO / DISTRITO

Loteamento Industrial Coral

CEP

09372-030

DATA DA SAÍDA/ENTRADA

MUNICÍPIO

Mauá

UF

SP

FONE / FAX

11934634921

INSCRIÇÃO ESTADUAL

442197989118

HORA DA SAÍDA/ENTRADA

FATURA / DUPLICATA

Num. 001  
Venc. 28/04/2025  
Valor R\$ 1.320,00

CÁLCULO DO IMPOSTO

BASE DE CÁLC. DO ICMS	VALOR DO ICMS	BASE DE CÁLC. ICMS S.T.	VALOR DO ICMS SUBST.	V. IMP. IMPORTAÇÃO	V. ICMS UF REMET.	V. FCP UF DEST.	V. TOTAL PRODUTOS
1.320,00	0,00	0,00	0,00	0,00	0,00	0,00	1.320,00
VALOR DO FRETE	VALOR DO SEGURO	DESCONTO	OUTRAS DESPESAS	VALOR TOTAL IPI	V. ICMS UF DEST.	V. TOT. TRIB.	V. TOTAL DA NOTA
0,00	0,00	0,00	0,00	0,00	0,00	0,00	1.320,00

TRANSPORTADOR / VOLUMES TRANSPORTADOS

NOME / RAZÃO SOCIAL

FRETE

4-Próprio por conta do Dest

CÓDIGO ANTT

PLACA DO VEÍCULO

EMA0A53

UF

SP

CNPJ / CPF

ENDEREÇO

MUNICÍPIO

UF

INSCRIÇÃO ESTADUAL

QUANTIDADE

ESPÉCIE

Fardos

MARCA

NUMERAÇÃO

PESO BRUTO

PESO LÍQUIDO

1.200,000

DADOS DOS PRODUTOS / SERVIÇOS

CÓDIGO PRODUTO	DESCRIÇÃO DO PRODUTO / SERVIÇO	NCM/SH	O/CST	CFOP	UN	QUANT	VALOR UNIT	VALOR TOTAL	VALOR DESC	B.CÁLC ICMS	VALOR ICMS	VALOR IPI	ALÍQ. ICMS	ALÍQ. IPI
002	PAPELÃO POS CONSUMO	47071000	0/51	5102	KG	1.200,0000	1,1000	1.320,00	0,00	1.320,00	0,00		18,00	

DADOS ADICIONAIS

INFORMAÇÕES COMPLEMENTARES

Inf. Contribuinte: DADOS PARA DEPÓSITO (Banco: 33 ag.: 1610 c/c 13003011-3) | ICMS diferido nos termos do art. 392 do Decreto nº 45490/2000 (RICMS/SP) | Venda com suspensão das contribuições para o PIS/Cofins nos termos do artigo 48 da Lei 11.196/2005 Email do Destinatário: nfe@plastpelreciclagem.com.br

RESERVADO AO FISCO

RECEBEMOS DE COOPERATIVA DE TRABALHO RAINHA DA RECICLAGEM OS PRODUTOS E/OU SERVIÇOS CONSTANTES DA NOTA FISCAL ELETRÔNICA INDICADA ABAIXO. EMISSÃO: 29/04/2025 VALOR TOTAL: R\$ 31.779,50 DESTINATÁRIO: COOPERATIVA CENTRAL DE TRABALHO PRODUCAO DE CATADORES DA ZON - Rua Angelina Regolim C. de Mendonça, 290 Jardim Regis São Paulo-SP

NF-e  
Nº. 000.000.149  
Série 001

DATA DE RECEBIMENTO

IDENTIFICAÇÃO E ASSINATURA DO RECEBEDOR

IDENTIFICAÇÃO DO EMITENTE



COOPERATIVA DE TRABALHO RAINHA DA RECICLAGEM  
RUA IRMA MARIA RITA DE SOUZA BRITO LOPES, 507  
CONJUNTO RESIDENCIAL HUMAITA - 11349-330  
SAO VICENTE - SP Fone/Fax: 11995209827

DANFE  
Documento Auxiliar da Nota Fiscal Eletrônica

0 - ENTRADA  
1 - SAÍDA

1

Nº. 000.000.149  
Série 001  
Folha 1/1



CHAVE DE ACESSO

3525 0424 4952 4600 0220 5500 1000 0001 4912 0786 7486

Consulta de autenticidade no portal nacional da NF-e  
www.nfe.fazenda.gov.br/portal ou no site da Sefaz Autorizadora

NATUREZA DA OPERAÇÃO

VENDA

PROTOCOLO DE AUTORIZAÇÃO DE USO

135251125340038 - 29/04/2025 14:48:25

INSCRIÇÃO ESTADUAL

657747485111

INSCRIÇÃO MUNICIPAL

72995785

INSCRIÇÃO ESTADUAL DO SUBST. TRIBUT.

CNPJ / CPF

24.495.246/0002-20

DESTINATÁRIO / REMETENTE

NOME / RAZÃO SOCIAL

COOPERATIVA CENTRAL DE TRABALHO PRODUCAO DE CATADORES DA ZON

CNPJ / CPF

22.008.324/0001-09

DATA DA EMISSÃO

29/04/2025

ENDEREÇO

Rua Angelina Regolim C. de Mendonça, 290

BAIRRO / DISTRITO

Jardim Regis

CEP

04811-150

DATA DA SAÍDA/ENTRADA

MUNICÍPIO

São Paulo

UF

SP

FONE / FAX

11949741985

INSCRIÇÃO ESTADUAL

144351653115

HORA DA SAÍDA/ENTRADA

FATURA / DUPLICATA

Num. 001  
Venc. 30/04/2025  
Valor R\$ 31.779,50

CÁLCULO DO IMPOSTO

BASE DE CÁLC. DO ICMS	VALOR DO ICMS	BASE DE CÁLC. ICMS S.T.	VALOR DO ICMS SUBST.	V. IMP. IMPORTAÇÃO	V. ICMS UF REMET.	V. FCP UF DEST.	V. TOTAL PRODUTOS
31.779,50	0,00	0,00	0,00	0,00	0,00	0,00	31.779,50
VALOR DO FRETE	VALOR DO SEGURO	DESCONTO	OUTRAS DESPESAS	VALOR TOTAL IPI	V. ICMS UF DEST.	V. TOT. TRIB.	V. TOTAL DA NOTA
0,00	0,00	0,00	0,00	0,00	0,00	0,00	31.779,50

TRANSPORTADOR / VOLUMES TRANSPORTADOS

NOME / RAZÃO SOCIAL

FRETE

4-Próprio por conta do Dest

CÓDIGO ANTT

PLACA DO VEÍCULO

KVI6B39

UF

SP

CNPJ / CPF

ENDEREÇO

MUNICÍPIO

UF

INSCRIÇÃO ESTADUAL

QUANTIDADE

ESPÉCIE

Fardos

MARCA

NUMERAÇÃO

PESO BRUTO

PESO LÍQUIDO

6.570,000

DADOS DOS PRODUTOS / SERVIÇOS

CÓDIGO PRODUTO	DESCRIÇÃO DO PRODUTO / SERVIÇO	NCM/SH	O/CST	CFOP	UN	QUANT	VALOR UNIT	VALOR TOTAL	VALOR DESC	B.CÁLC ICMS	VALOR ICMS	VALOR IPI	ALÍQ. ICMS	ALÍQ. IPI
008	PET CRISTAL (PÓS CONSUMO)	39151000	0/51	5102	KG	4.280,0000	4,9500	21.186,00	0,00	21.186,00	0,00		18,00	
045	PET VERDE (PÓS CONSUMO)	39151000	0/51	5102	KG	1.290,0000	4,9500	6.385,50	0,00	6.385,50	0,00		18,00	
006	PET AZUL (PÓS CONSUMO)	39151000	0/51	5102	KG	720,0000	4,9500	3.564,00	0,00	3.564,00	0,00		18,00	
046	PET ÓLEO (PÓS CONSUMO)	39151000	0/51	5102	KG	280,0000	2,3000	644,00	0,00	644,00	0,00		18,00	

DADOS ADICIONAIS

INFORMAÇÕES COMPLEMENTARES

Inf. Contribuinte: DADOS PARA DEPÓSITO (Banco: 33 ag.: 1610 c/c 13003011-3) | ICMS diferido nos termos do art. 392 do Decreto nº 45490/2000 (RICMS/SP) Email do Destinatário: rhariane@coopercaps.com.br

RESERVADO AO FISCO

DATA DE RECEBIMENTO

IDENTIFICAÇÃO E ASSINATURA DO RECEBEDOR

IDENTIFICAÇÃO DO EMITENTE



**COOPERATIVA DE TRABALHO RAINHA DA RECICLAGEM**  
RUA IRMA MARIA RITA DE SOUZA BRITO LOPES, 507  
CONJUNTO RESIDENCIAL HUMAITA - 11349-330  
SAO VICENTE - SP Fone/Fax: 11995209827

**DANFE**  
Documento Auxiliar da Nota Fiscal Eletrônica

0 - ENTRADA  
1 - SAÍDA

1

Nº. 000.000.150  
Série 001  
Folha 1/1

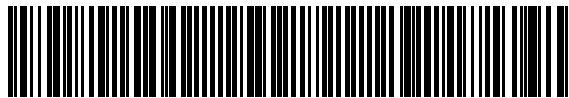

CHAVE DE ACESSO

3525 0424 4952 4600 0220 5500 1000 0001 5012 1939 1474

Consulta de autenticidade no portal nacional da NF-e  
www.nfe.fazenda.gov.br/portal ou no site da Sefaz Autorizadora

PROTOCOLO DE AUTORIZAÇÃO DE USO

135251137886523 - 30/04/2025 15:53:48

NATUREZA DA OPERAÇÃO

**VENDA**

INSCRIÇÃO ESTADUAL

657747485111

INSCRIÇÃO MUNICIPAL

72995785

INSCRIÇÃO ESTADUAL DO SUBST. TRIBUT.

CNPJ / CPF

24.495.246/0002-20

DESTINATÁRIO / REMETENTE

NOME / RAZÃO SOCIAL

**PLASTPEL RECICLAGEM INDUSTRIAL LTDA**

CNPJ / CPF

00.618.730/0001-50

DATA DA EMISSÃO

30/04/2025

ENDEREÇO

Rua Girassol, 30

BAIRRO / DISTRITO

Loteamento Industrial Coral

CEP

09372-030

DATA DA SAÍDA/ENTRADA

MUNICÍPIO

Mauá

UF

FONE / FAX

11934634921

INSCRIÇÃO ESTADUAL

442197989118

HORA DA SAÍDA/ENTRADA

FATURA / DUPLICATA

Num. 001  
Venc. 02/05/2025  
Valor R\$ 9.253,50

CÁLCULO DO IMPOSTO

BASE DE CÁLC. DO ICMS	VALOR DO ICMS	BASE DE CÁLC. ICMS S.T.	VALOR DO ICMS SUBST.	V. IMP. IMPORTAÇÃO	V. ICMS UF REMET.	V. FCP UF DEST.	V. TOTAL PRODUTOS
9.253,50	0,00	0,00	0,00	0,00	0,00	0,00	9.253,50
VALOR DO FRETE	VALOR DO SEGURO	DESCONTO	OUTRAS DESPESAS	VALOR TOTAL IPI	V. ICMS UF DEST.	V. TOT. TRIB.	V. TOTAL DA NOTA
0,00	0,00	0,00	0,00	0,00	0,00	0,00	9.253,50

TRANSPORTADOR / VOLUMES TRANSPORTADOS

NOME / RAZÃO SOCIAL

FRETE

4-Próprio por conta do Dest

CÓDIGO ANTT

PLACA DO VEÍCULO

GJF5157

UF

CNPJ / CPF

ENDEREÇO

MUNICÍPIO

UF

INSCRIÇÃO ESTADUAL

QUANTIDADE

ESPÉCIE

Fardos

MARCA

NUMERAÇÃO

PESO BRUTO

PESO LÍQUIDO

10.590,000

DADOS DOS PRODUTOS / SERVIÇOS

CÓDIGO PRODUTO	DESCRIÇÃO DO PRODUTO / SERVIÇO	NCM/SH	O/CST	CFOP	UN	QUANT	VALOR UNIT	VALOR TOTAL	VALOR DESC	B.CÁLC ICMS	VALOR ICMS	VALOR IPI	ALÍQ. ICMS	ALÍQ. IPI
003	Papel Misto Pós Consumo	47079000	0/51	5102	KG	2.430,0000	0,4500	1.093,50	0,00	1.093,50	0,00		18,00	
002	PAPELÃO POS CONSUMO	47071000	0/51	5102	KG	8.160,0000	1,0000	8.160,00	0,00	8.160,00	0,00		18,00	

DADOS ADICIONAIS

INFORMAÇÕES COMPLEMENTARES

Inf. Contribuinte: DADOS PARA DEPÓSITO (Banco: 33 ag.: 1610 c/c 13003011-3) | ICMS diferido nos termos do art. 392 do Decreto nº 45490/2000 (RICMS/SP) | Venda com suspensão das contribuições para o PIS/Cofins nos termos do artigo 48 da Lei 11.196/2005 Email do Destinatário: nfe@plastpelreciclagem.com.br

RESERVADO AO FISCO

DATA DE RECEBIMENTO

IDENTIFICAÇÃO E ASSINATURA DO RECEBEDOR

IDENTIFICAÇÃO DO EMITENTE



**COOPERATIVA DE TRABALHO RAINHA DA RECICLAGEM**  
RUA IRMA MARIA RITA DE SOUZA BRITO LOPES, 507  
CONJUNTO RESIDENCIAL HUMAITA - 11349-330  
SAO VICENTE - SP Fone/Fax: 11995209827

**DANFE**  
Documento Auxiliar da Nota Fiscal Eletrônica

0 - ENTRADA  
1 - SAÍDA

1

Nº. 000.000.151  
Série 001  
Folha 1/1

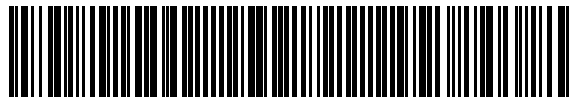

CHAVE DE ACESSO

3525 0424 4952 4600 0220 5500 1000 0001 5116 7807 5278

Consulta de autenticidade no portal nacional da NF-e  
www.nfe.fazenda.gov.br/portal ou no site da Sefaz Autorizadora

PROTOCOLO DE AUTORIZAÇÃO DE USO

135251137960095 - 30/04/2025 15:59:56

NATUREZA DA OPERAÇÃO

**VENDA**

INSCRIÇÃO ESTADUAL

657747485111

INSCRIÇÃO MUNICIPAL

72995785

INSCRIÇÃO ESTADUAL DO SUBST. TRIBUT.

CNPJ / CPF

24.495.246/0002-20

DESTINATÁRIO / REMETENTE

NOME / RAZÃO SOCIAL

**PLASTPEL RECICLAGEM INDUSTRIAL LTDA**

CNPJ / CPF

00.618.730/0001-50

DATA DA EMISSÃO

30/04/2025

ENDEREÇO

Rua Girassol, 30

BAIRRO / DISTRITO

Loteamento Industrial Coral

CEP

09372-030

DATA DA SAÍDA/ENTRADA

MUNICÍPIO

Mauá

UF

SP

FONE / FAX

11934634921

INSCRIÇÃO ESTADUAL

442197989118

HORA DA SAÍDA/ENTRADA

FATURA / DUPLICATA

Num. 001  
Venc. 02/05/2025  
Valor R\$ 2.249,00

CÁLCULO DO IMPOSTO

BASE DE CÁLC. DO ICMS	VALOR DO ICMS	BASE DE CÁLC. ICMS S.T.	VALOR DO ICMS SUBST.	V. IMP. IMPORTAÇÃO	V. ICMS UF REMET.	V. FCP UF DEST.	V. TOTAL PRODUTOS
2.249,00	0,00	0,00	0,00	0,00	0,00	0,00	2.249,00
VALOR DO FRETE	VALOR DO SEGURO	DESCONTO	OUTRAS DESPESAS	VALOR TOTAL IPI	V. ICMS UF DEST.	V. TOT. TRIB.	V. TOTAL DA NOTA
0,00	0,00	0,00	0,00	0,00	0,00	0,00	2.249,00

TRANSPORTADOR / VOLUMES TRANSPORTADOS

NOME / RAZÃO SOCIAL

FRETE

4-Próprio por conta do Dest

CÓDIGO ANTT

PLACA DO VEÍCULO

EUT3B28

UF

SP

CNPJ / CPF

ENDEREÇO

MUNICÍPIO

UF

INSCRIÇÃO ESTADUAL

QUANTIDADE

ESPÉCIE

Caçamba (contêiner)

MARCA

NUMERAÇÃO

PESO BRUTO

PESO LÍQUIDO

3.460,000

DADOS DOS PRODUTOS / SERVIÇOS

CÓDIGO PRODUTO	DESCRIÇÃO DO PRODUTO / SERVIÇO	NCM/SH	O/CST	CFOP	UN	QUANT	VALOR UNIT	VALOR TOTAL	VALOR DESC	B.CÁLC ICMS	VALOR ICMS	VALOR IPI	ALÍQ. ICMS	ALÍQ. IPI
160117	SUCATAS DE FERRO (PÓS CONSUMO)	72042900	0/51	5102	KG	3.460,0000	0,6500	2.249,00	0,00	2.249,00	0,00		18,00	

DADOS ADICIONAIS

INFORMAÇÕES COMPLEMENTARES

Inf. Contribuinte: DADOS PARA DEPÓSITO (Banco: 33 ag.: 1610 c/c 13003011-3) | ICMS diferido nos termos do art. 392 do Decreto nº 45490/2000 (RICMS/SP) | Venda com suspensão das contribuições para o PIS/Cofins nos termos do artigo 48 da Lei 11.196/2005 Email do Destinatário: nfe@plastpelreciclagem.com.br

RESERVADO AO FISCO

DATA DE RECEBIMENTO

IDENTIFICAÇÃO E ASSINATURA DO RECEBEDOR

IDENTIFICAÇÃO DO EMITENTE



COOPERATIVA DE TRABALHO RAINHA DA RECICLAGEM

RUA IRMA MARIA RITA DE SOUZA BRITO LOPES, 507  
CONJUNTO RESIDENCIAL HUMAITA - 11349-330  
SAO VICENTE - SP Fone/Fax: 11995209827

DANFE

Documento Auxiliar da Nota Fiscal Eletrônica

0 - ENTRADA  
1 - SAÍDA

1

Nº. 000.000.152  
Série 001  
Folha 1/1

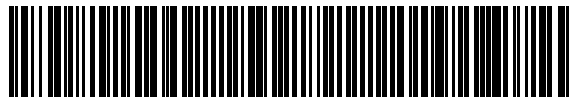

CHAVE DE ACESSO

3525 0424 4952 4600 0220 5500 1000 0001 5218 8631 8940

Consulta de autenticidade no portal nacional da NF-e  
www.nfe.fazenda.gov.br/portal ou no site da Sefaz Autorizadora

PROTOCOLO DE AUTORIZAÇÃO DE USO

135251138171570 - 30/04/2025 16:15:51

NATUREZA DA OPERAÇÃO

VENDA

INSCRIÇÃO ESTADUAL

657747485111

INSCRIÇÃO MUNICIPAL

72995785

INSCRIÇÃO ESTADUAL DO SUBST. TRIBUT.

CNPJ / CPF

24.495.246/0002-20

DESTINATÁRIO / REMETENTE

NOME / RAZÃO SOCIAL

PLASTPEL RECICLAGEM INDUSTRIAL LTDA

CNPJ / CPF

00.618.730/0001-50

DATA DA EMISSÃO

30/04/2025

ENDEREÇO

Rua Girassol, 30

BAIRRO / DISTRITO

Loteamento Industrial Coral

CEP

09372-030

DATA DA SAÍDA/ENTRADA

MUNICÍPIO

Mauá

UF

SP

FONE / FAX

11934634921

INSCRIÇÃO ESTADUAL

442197989118

HORA DA SAÍDA/ENTRADA

FATURA / DUPLICATA

Num. 001  
Venc. 02/05/2025  
Valor R\$ 4.807,50

CÁLCULO DO IMPOSTO

BASE DE CÁLC. DO ICMS	VALOR DO ICMS	BASE DE CÁLC. ICMS S.T.	VALOR DO ICMS SUBST.	V. IMP. IMPORTAÇÃO	V. ICMS UF REMET.	V. FCP UF DEST.	V. TOTAL PRODUTOS
4.807,50	0,00	0,00	0,00	0,00	0,00	0,00	4.807,50
VALOR DO FRETE	VALOR DO SEGURO	DESCONTO	OUTRAS DESPESAS	VALOR TOTAL IPI	V. ICMS UF DEST.	V. TOT. TRIB.	V. TOTAL DA NOTA
0,00	0,00	0,00	0,00	0,00	0,00	0,00	4.807,50

TRANSPORTADOR / VOLUMES TRANSPORTADOS

NOME / RAZÃO SOCIAL	FRETE	CÓDIGO ANTT	PLACA DO VEÍCULO	UF	CNPJ / CPF
	4-Próprio por conta do Dest		EUT3B28	SP	
ENDEREÇO	MUNICÍPIO	UF	INSCRIÇÃO ESTADUAL		
QUANTIDADE	ESPÉCIE	MARCA	NUMERAÇÃO	PESO BRUTO	PESO LÍQUIDO
	Fardos				6.570,000

DADOS DOS PRODUTOS / SERVIÇOS

CÓDIGO PRODUTO	DESCRIÇÃO DO PRODUTO / SERVIÇO	NCM/SH	O/CST	CFOP	UN	QUANT	VALOR UNIT	VALOR TOTAL	VALOR DESC	B.CÁLC ICMS	VALOR ICMS	VALOR IPI	ALÍQ. ICMS	ALÍQ. IPI
001	Papel Branco Pós Consumo	47079000	0/51	5102	KG	4.180,0000	0,9500	3.971,00	0,00	3.971,00	0,00		18,00	
055	APARAS CARTONADA PARA LIQUIDO (PÓS CONSUMO)	47071000	0/51	5102	KG	2.390,0000	0,3500	836,50	0,00	836,50	0,00		18,00	

DADOS ADICIONAIS

INFORMAÇÕES COMPLEMENTARES

Inf. Contribuinte: DADOS PARA DEPÓSITO (Banco: 33 ag.: 1610 c/c 13003011-3) | ICMS diferido nos termos do art. 392 do Decreto nº 45490/2000 (RICMS/SP) | Venda com suspensão das contribuições para o PIS/Cofins nos termos do artigo 48 da Lei 11.196/2005 Email do Destinatário: nfe@plastpelreciclagem.com.br

RESERVADO AO FISCO

RECEBEMOS DE COOPERATIVA DE TRABALHO RAINHA DA RECICLAGEM OS PRODUTOS E/OU SERVIÇOS CONSTANTES DA NOTA FISCAL ELETRÔNICA INDICADA ABAIXO. EMISSÃO: 30/04/2025 VALOR TOTAL: R\$ 259,00 DESTINATÁRIO: PLASTPEL RECICLAGEM INDUSTRIAL LTDA - Rua Girassol, 30 Loteamento Industrial Coral Mauá-SP

NF-e

Nº. 000.000.153  
Série 001

DATA DE RECEBIMENTO

IDENTIFICAÇÃO E ASSINATURA DO RECEBEDOR

IDENTIFICAÇÃO DO EMITENTE



COOPERATIVA DE TRABALHO RAINHA DA RECICLAGEM

RUA IRMA MARIA RITA DE SOUZA BRITO LOPES, 507  
CONJUNTO RESIDENCIAL HUMAITA - 11349-330  
SAO VICENTE - SP Fone/Fax: 11995209827

DANFE

Documento Auxiliar da Nota Fiscal Eletrônica

0 - ENTRADA  
1 - SAÍDA

1

Nº. 000.000.153  
Série 001  
Folha 1/1



CHAVE DE ACESSO

3525 0424 4952 4600 0220 5500 1000 0001 5316 2689 5279

Consulta de autenticidade no portal nacional da NF-e  
www.nfe.fazenda.gov.br/portal ou no site da Sefaz Autorizadora

PROTOCOLO DE AUTORIZAÇÃO DE USO

135251138183579 - 30/04/2025 16:16:45

NATUREZA DA OPERAÇÃO

VENDA

INSCRIÇÃO ESTADUAL

657747485111

INSCRIÇÃO MUNICIPAL

72995785

INSCRIÇÃO ESTADUAL DO SUBST. TRIBUT.

CNPJ / CPF

24.495.246/0002-20

DESTINATÁRIO / REMETENTE

NOME / RAZÃO SOCIAL

PLASTPEL RECICLAGEM INDUSTRIAL LTDA

CNPJ / CPF

00.618.730/0001-50

DATA DA EMISSÃO

30/04/2025

ENDEREÇO

Rua Girassol, 30

BAIRRO / DISTRITO

Loteamento Industrial Coral

CEP

09372-030

DATA DA SAÍDA/ENTRADA

MUNICÍPIO

Mauá

UF

SP

FONE / FAX

11934634921

INSCRIÇÃO ESTADUAL

442197989118

HORA DA SAÍDA/ENTRADA

FATURA / DUPLICATA

Num. 001  
Venc. 02/05/2025  
Valor R\$ 259,00

CÁLCULO DO IMPOSTO

BASE DE CÁLC. DO ICMS	VALOR DO ICMS	BASE DE CÁLC. ICMS S.T.	VALOR DO ICMS SUBST.	V. IMP. IMPORTAÇÃO	V. ICMS UF REMET.	V. FCP UF DEST.	V. TOTAL PRODUTOS
259,00	0,00	0,00	0,00	0,00	0,00	0,00	259,00
VALOR DO FRETE	VALOR DO SEGURO	DESCONTO	OUTRAS DESPESAS	VALOR TOTAL IPI	V. ICMS UF DEST.	V. TOT. TRIB.	V. TOTAL DA NOTA
0,00	0,00	0,00	0,00	0,00	0,00	0,00	259,00

TRANSPORTADOR / VOLUMES TRANSPORTADOS

NOME / RAZÃO SOCIAL

FRETE

4-Próprio por conta do Dest

CÓDIGO ANTT

PLACA DO VEÍCULO

EUT3B28

UF

SP

CNPJ / CPF

ENDEREÇO

MUNICÍPIO

UF

INSCRIÇÃO ESTADUAL

QUANTIDADE

ESPÉCIE

Sacos plásticos

MARCA

NUMERAÇÃO

PESO BRUTO

PESO LÍQUIDO

740,000

DADOS DOS PRODUTOS / SERVIÇOS

CÓDIGO PRODUTO	DESCRIÇÃO DO PRODUTO / SERVIÇO	NCM/SH	O/CST	CFOP	UN	QUANT	VALOR UNIT	VALOR TOTAL	VALOR DESC	B.CÁLC ICMS	VALOR ICMS	VALOR IPI	ALÍQ. ICMS	ALÍQ. IPI
032	Jornal (Pós Consumo)	47073000	0/51	5102	KG	60,0000	0,3500	21,00	0,00	21,00	0,00		18,00	
050	Revista (Pós Consumo)	47073000	0/51	5102	KG	680,0000	0,3500	238,00	0,00	238,00	0,00		18,00	

DADOS ADICIONAIS

INFORMAÇÕES COMPLEMENTARES

Inf. Contribuinte: DADOS PARA DEPÓSITO (Banco: 33 ag.: 1610 c/c 13003011-3) | ICMS diferido nos termos do art. 392 do Decreto nº 45490/2000 (RICMS/SP) | Venda com suspensão das contribuições para o PIS/Cofins nos termos do artigo 48 da Lei 11.196/2005 Email do Destinatário: nfe@plastpelreciclagem.com.br

RESERVADO AO FISCO