



**SECRETARIA MUNICIPAL DO MEIO AMBIENTE DE SÃO VICENTE**

**PRESTAÇÃO DE CONTAS  
TERMO DE COLABORAÇÃO Nº 01/2024  
EDITAL DE CHAMAMENTO PÚBLICO SEMAM – Nº 03/2023  
PROCESSO Nº 7.640/2023**

**PRESTAÇÃO DE CONTAS – 01/01 a 31/01/2025**

RELATÓRIO DE EXECUÇÃO TÉCNICA do objeto, contendo as atividades e projetos desenvolvidos para o cumprimento do objeto e o comparativo de metas propostas com os resultados alcançados, conforme Lei n. 13.019, 31 de julho de 2014. Este relatório contém também as ações de execução das obras de adequação do espaço.

São Vicente, 25 de fevereiro de 2025.



## SUMÁRIO

<b>1.</b>	
<b>INTRODUÇÃO.....</b>	<b>4</b>
<b>2. IDENTIFICAÇÃO DA COLABORADORA.....</b>	<b>4</b>
<b>3. RELATÓRIO DE EXECUÇÃO TÉCNICA.....</b>	<b>5</b>
<b>3.1. Coleta porta a porta, Recicla Condomínio, Equipamentos Públicos e Projetos de Reciclagem.....</b>	<b>5</b>
<b>3.2. Coleta porta a porta.....</b>	<b>6</b>
<b>3.3. Coleta Recicla Condomínio (Big Bags).....</b>	<b>7</b>
<b>3.4. Coleta em Equipamentos Públicos e em Projetos de Reciclagem.....</b>	<b>8</b>
<b>3.5. Gestão de Ecopontos.....</b>	<b>11</b>
<b>3.6. Ações de Educação Ambiental.....</b>	<b>12</b>
<b>3.7. Disposição final ambientalmente adequada dos rejeitos.....</b>	<b>13</b>
<b>3.8. Inclusão socioeconômica.....</b>	<b>15</b>
<b>4. OBRAS DE ADEQUAÇÃO DO ESPAÇO.....</b>	<b>16</b>
<b>5. PROBLEMAS ENFRENTADOS NA EXECUÇÃO DOS SERVIÇOS.....</b>	<b>17</b>
<b>6. AVALIAÇÃO DE METAS.....</b>	<b>17</b>
<b>7. AS METAS ALCANÇADAS, AVALIAÇÃO E PRÓXIMOS PASSOS.....</b>	<b>21</b>
<b>ANEXO I - Relação de tickets de pesagem da entrada de material Janeiro/2025.....</b>	<b>24</b>
<b>ANEXO II – Notas fiscais de venda de materiais.....</b>	<b>55</b>



## Lista de Figuras

Figura 1 - Coleta domiciliar no Vila Cascatinha.....	p. 6
Figura 2 - Coleta em Big Bags em Condomínios - Freitas Guimarães - Boa Vista.....	p. 7
Figura 3 - Coleta ESF Rio Branco .....	p. 8
Figura 4 - Manejo dos resíduos coletados para separação.....	p. 9
Figura 5 - Separação de resíduos coletados.....	p. 10
Figura 6 - Ecoponto Jd. Rio Branco.....	p. 11
Figura 7 - Ecoponto Vila Voturuá.....	p. 12
Figura 8 - Educação Ambiental, por meio de multirão de limpeza e conscientização.....	p. 13
Figura 9 - Retirada do Rejeito.....	p. 14
Figura 10 - Obras de adequação do espaço: Problemas com o portão de entrada de veículos.....	p. 16
Figura 11 - Obras de adequação do espaço: Problemas com o portão de entrada de veículos.....	p. 16



## 1. INTRODUÇÃO

O presente relatório tem como objetivo prestar contas das ações desenvolvidas pela Cooperativa Rainha da Reciclagem, dentro do período de 01/01 a 31/01/2025, em cumprimento das formalidades legais do:

<b>Processo Administrativo</b>	Nº 7.640/2023
<b>Edital de chamamento</b>	Nº 03/2024-SEMAM
<b>Termo de Colaboração</b>	Nº 01/2024
<b>Objeto do Termo</b>	execução dos serviços de coleta, triagem e destinação ambientalmente adequada dos resíduos sólidos urbanos recicláveis do município de São Vicente
<b>Órgão contratante</b>	Município de São Vicente/ Secretaria Municipal de Meio Ambiente,
<b>Responsáveis</b>	Prefeito: <b>Kayo Amado</b> Secretária de Meio Ambiente: <b>Flávia Ramacciotti César de Oliveira</b>
<b>Representante legal da Colaboradora</b>	Presidente da Cooperativa Rainha da Reciclagem: <b>Elinéia Gomes de Jesus</b>
<b>Valor total</b>	R\$ 594.000,00

## 2. IDENTIFICAÇÃO DA COLABORADORA

<b>Nome da Entidade:</b>	COOPERATIVA DE TRABALHO RAINHA DA RECICLAGEM			
<b>CNPJ:</b>	24.495.246/0002-20			
<b>Endereço:</b>	RUA IRMÃ MARIA RITA DE SOUZA BRITO LOPES, 480			
<b>Município:</b>	SÃO VICENTE	<b>UF:</b>	SP	<b>CEP:</b> 11349-330
<b>Telefone (com DDD):</b>	(13) 99796-1950 / (13) 99658-5996 / (13) 99727-4669			
<b>Banco:</b>	Banco do Brasil			
<b>Agência:</b>	3107	<b>Conta:</b>	45474-5	
<b>Data de constituição da OSC:</b>	31/03/2016			
<b>Nome do Responsável:</b>	ELINÉIA GOMES DE JESUS	<b>CPF:</b>	216.349.658-92	
<b>Período do mandato:</b>	2024 – 2028	<b>Cargo:</b>	PRESIDENTE	
<b>Endereço:</b>	RUA JAPICHAUÁ, 600B JARDIM MATARAZZO			
<b>Município:</b>	SÃO PAULO	<b>UF:</b>	SP	<b>CEP:</b> 03813-310
<b>Caracterização da OSC:</b>	A COOPERATIVA DE TRABALHO RAINHA DA RECICLAGEM, neste estatuto designada simplesmente como COOPERATIVA, fundada em 31 de março de 2016. Cooperativa de trabalho de direito privado, constituída			



	por tempo indeterminado, sem fins lucrativos e com fins econômicos nos termos legais, com finalidade de atender a todos os que se encaixem em seus objetivos e sejam aceitos em seu quadro de cooperados nos termos de seu estatuto, sem discriminação de classe social, nacionalidade, sexo, raça, cor, gênero ou crença religiosa. O prazo de duração é por tempo indeterminado.
<b>Finalidade:</b>	No desenvolvimento de suas atividades, a cooperativa observará os princípios da legalidade, impessoalidade, moralidade, publicidade, economicidade e da eficiência, com as seguintes finalidades:  I – Coleta de resíduos não-perigosos; II – Separação; III – Reutilização; IV – Industrialização; V – Prestação de serviços de limpeza e jardinagem; VI – Comercialização de produtos recicláveis em geral; VII – Recuperação de sucatas de alumínio, materiais plásticos, materiais metálicos;
<b>Histórico e área de atuação da OSC:</b>	A cooperativa se dedicará às suas atividades através de seus cooperados, e adotará práticas de gestão administrativa, suficientes a coibir a obtenção, de forma individual ou coletiva, de benefícios ou vantagens, lícitas ou ilícitas, de qualquer forma, em decorrência da participação nos processos decisórios, e suas rendas serão integralmente aplicadas em território nacional, na consecução e no desenvolvimento de seus objetivos sociais.

### 3. RELATÓRIO DE EXECUÇÃO TÉCNICA

As ações executadas estão descritas no Plano de Trabalho aprovado pela SEMAM, segundo as quais, nas próximas seções, são apresentadas as atividades desenvolvidas no cumprimento dos objetivos da parceria: Coleta porta a porta, Recicla Condomínio, Coleta em Equipamentos Públicos e em Projetos de Reciclagem, Gestão dos Ecopontos, Ações de Educação Ambiental, Disposição final Ambientalmente Adequada e Inclusão Socioeconômica.

#### 3.1. Coleta porta a porta, Recicla Condomínio, Equipamentos Públicos e Projetos de Reciclagem

As coletas porta a porta, Recicla Condomínio, Equipamentos Públicos e Projetos de Reciclagem ocorrem com 4 (quatro) caminhões, sendo 2 (dois) da Cooperativa e 2 (dois) do Município. Para realização das coletas nos caminhões cedidos pelo município, a Cooperativa fornece 4 (quatro) coletores, além dos 4 (quatro) coletores previstos no contrato, necessários à realização da coleta pelos caminhões da Cooperativa. Isto porque houve a urgência em atender a necessidade da municipalidade, uma vez que não houve interessados em participar do pleito. Por

meio dos Ofícios 07/2024 e 13/2025, da Cooperativa, datados respectivamente de 30/07/2024 e 03/02/2025, foi solicitado o reconhecimento da dívida relativa ao acréscimo de 4 (quatro) coletores.

A coleta com apoio dos Big Bags é realizada em condomínios e a outras fontes geradoras de resíduos do município. Como já salientado anteriormente, esta operação é importante para agilizar a atividade de coleta de resíduos recicláveis, além de preservá-los em melhores condições para a separação e triagem. No mês **JANEIRO/2025**, para realização deste tipo de coleta, foi mantida de 167 pontos de coleta, nos quais é feita a troca pelos Big Bags vazios, perfazendo um total de 394 Big Bags utilizados.

### 3.2. Coleta porta a porta



*Figura 1 Coleta domiciliar no Vila Cascatinha*

### 3.3. Coleta Recicla Condomínio (Big Bags)



*Figura 2- Coleta em Big Bags em Condomínios - Freitas Guimarães 290 - Boa Vista*

### 3.4. Coleta em Equipamentos Públicos e em Projetos de Reciclagem



*Figura 3 - Coleta Colégio ESF RIO BRANCO*



*Figura 4 - Manejo dos resíduos coletados para separação*

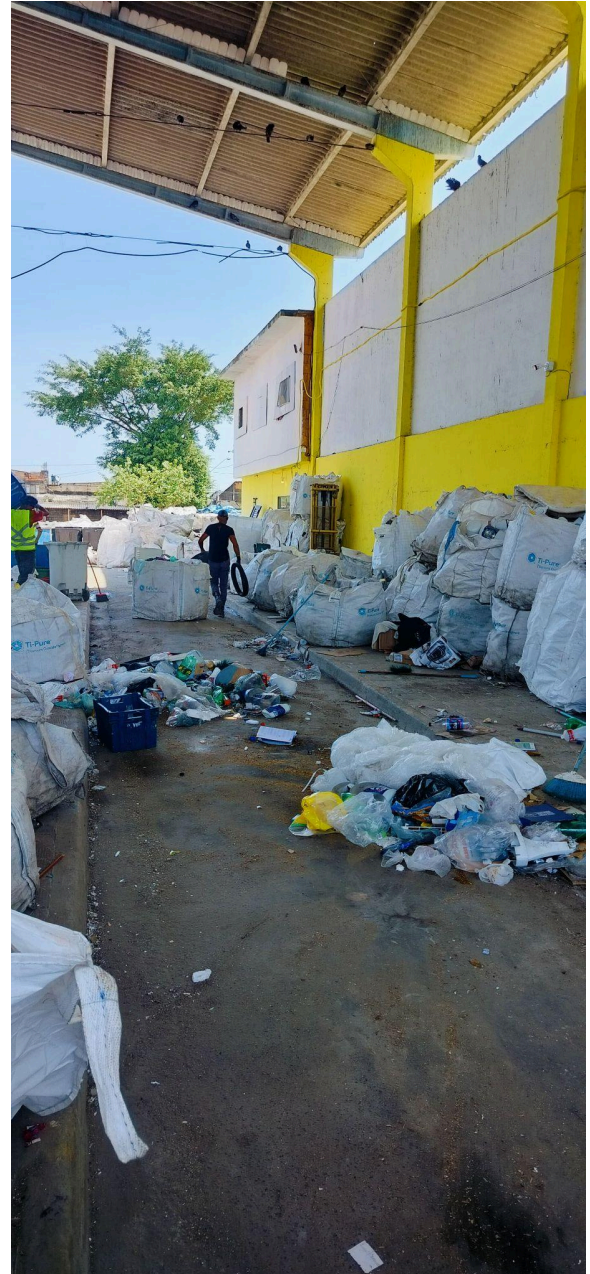

*Figura 4 - Manejo do resíduos coletados para separação*

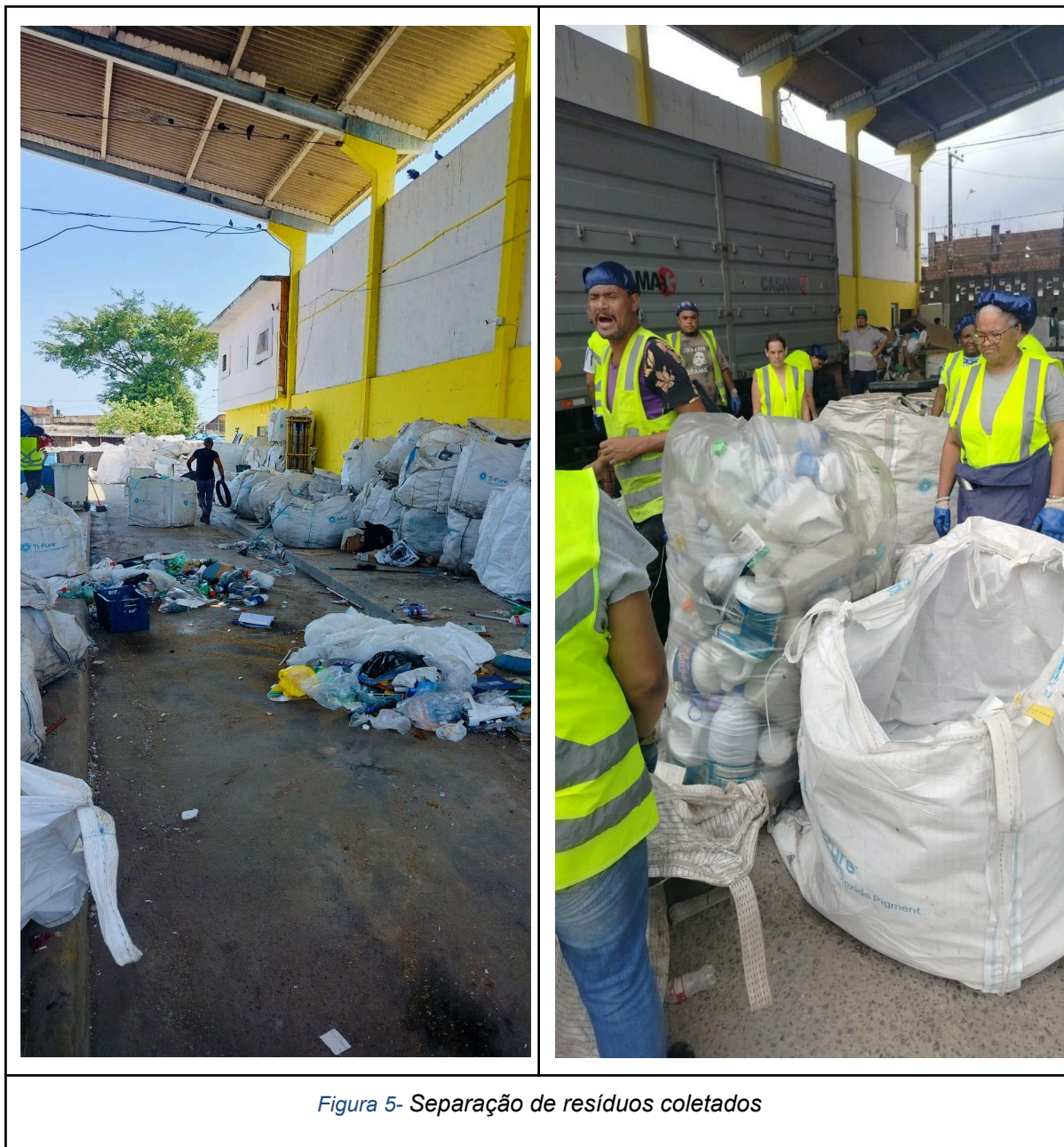

Neste mês de janeiro, a Cooperativa continua visando o cumprimento de todos os objetivos dentro das possibilidades, uma vez que a entrada de resíduos coletados e a destinação de rejeitos e de resíduos separados devem se manter dentro de um fluxo contínuo.

### 3.5. Gestão de Ecopontos

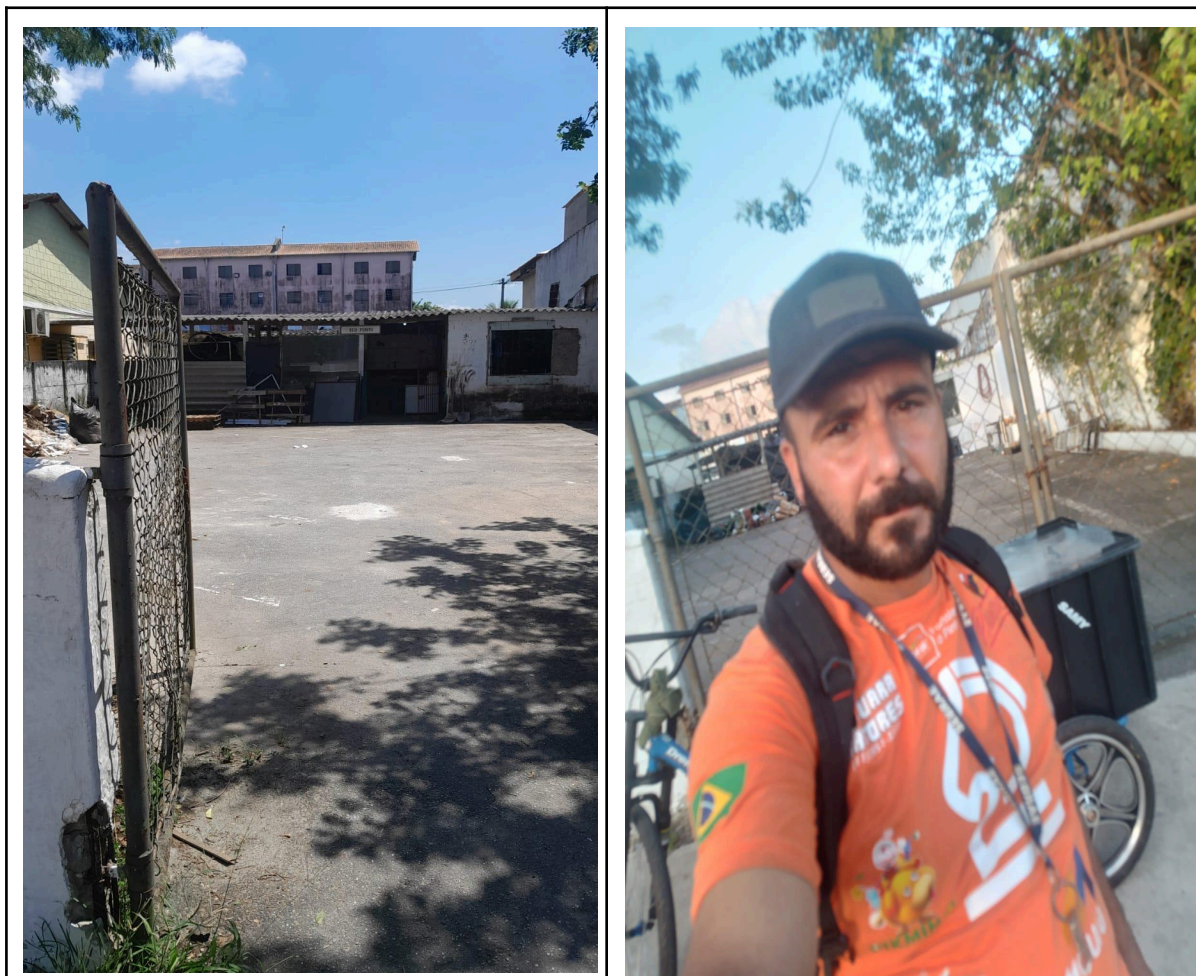

*Figura 6 - Ecoponto Jd. Rio Branco*



### 3.6. Ações de Educação Ambiental

As ações de Educação Ambiental foram realizadas no Bairro do Humaitá onde foi utilizado 2(dois) caminhões, sendo um da municipalidade e outro da Cooperativa, nesta ação contamos com a nossa equipe operacional onde também foi realizada a panfletagem, a conscientização e a coleta de resíduos recicláveis.



*Figura 8 - Educação Ambiental, por meio de mutirão de limpeza e conscientização no bairro Humaitá.*

É importante salientar que os(as) cooperados(as) da Rainha da Reciclagem vem sendo preparados(as) para a educação ambiental. De maneira, a seguir de outros municípios, como Londrina, que foi um dos primeiros casos de atuação do coletor-educador. Estas abordagens educativas apontam para um alto envolvimento da população quando percebem que os resíduos recicláveis dispostos para a coleta em suas portas têm a destinação correta da separação.

### **3.7. Disposição final ambientalmente adequada dos rejeitos**

A disposição final ambientalmente adequada dos rejeitos deve ser considerada dentro do ciclo da limpeza urbana de responsabilidade da municipalidade, conforme a Política Nacional de Resíduos Sólidos (Lei n. 12.305/2010). De acordo do modelo do município de São Vicente, que estabelece a coleta domiciliar dos resíduos secos realizada pela cooperativa de reciclagem de

resíduos, a destinação dos rejeitos resultantes da separação dos resíduos recicláveis fica completada com a coleta e destinação pela municipalidade.



*Figura 9 - Retirada do Rejeito*



Mantém-se o apontamento de que é necessário, nos próximos meses, a coleta dos rejeitos oriundos da segregação dos resíduos secos domiciliares seja realizada por meio de caçambas. Foram adquiridas apenas 2 caçambas e 5 contentores

A retirada de resíduos está sendo realizada atualmente através de caminhão compactador o que tem facilitado a retirada e limpeza do espaço.

### **3.8. Inclusão socioeconômica**

A Cooperativa Rainha da Reciclagem tem sua história baseada na inclusão socioeconômica de pessoas que superam a dependência química. A equipe que está atuando na filial São Vicente da Cooperativa é, em sua maioria, formada por egressos do trabalho social da Associação Beneficente Toque de Esperança. O Termo de Colaboração repassa recursos para uma equipe de 12 pessoas e deverá reconhecer o débito devido aos custos de mais **4 coletores** adicionais para cobrir o roteiro com os caminhões fornecidos pela municipalidade. Além destas **16 pessoas**, a Cooperativa formaliza a inclusão de pelo menos mais 5 (cinco) egressos como cooperados(as). Estes custos com pessoal, além de outros, que não são cobertos pela municipalidade, são custeados pelo pagamento da prestação de serviços ambientais e pela venda de materiais.

#### 4. OBRAS DE ADEQUAÇÃO DO ESPAÇO

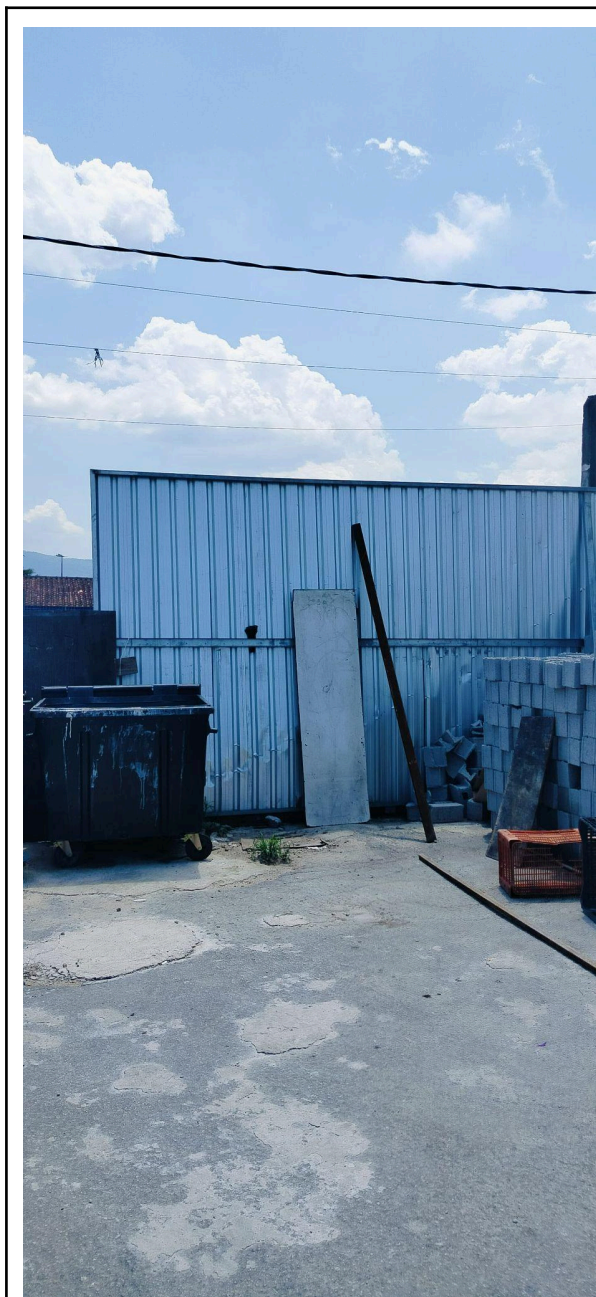

*Figura 10 - Cobertura do Estoque de Papel*



*Figura 11 - Cobertura do Estoque de Papel*

Neste oitavo mês de vigência contratual, as obras de adequação do espaço continuam em função das necessidades, sob as expensas da Cooperativa. Neste mês de janeiro/2025, ainda estamos com problema no portão que foi danificado pela



prestadora de serviço de locação de caminhões e não tivemos nenhuma resposta quanto a manutenção.

Estão sendo negociados com a SEMAM mais recursos para melhorar os dormitórios e os banheiros. Contudo, ainda é necessário fazer o fechamento frontal da edificação, ampliar a rede elétrica, melhorar a iluminação em geral, levantar mais o muro e melhorar o piso que está irregular, podendo causar acidentes.

## 5. PROBLEMAS ENFRENTADOS NA EXECUÇÃO DOS SERVIÇOS

Ao longo desses 8(oito) meses de operação da Cooperativa, os problemas têm sido equacionados. É importante salientar que a Cooperativa é equiparada como um serviço do ciclo de logística reversa dos resíduos oriundos da coleta domiciliar. Não sendo, portanto, geradora dos mesmos, razão pela qual não pode ser considerada como responsável pela destinação dos rejeitos, de acordo com a Política Nacional de Resíduos Sólidos. Um fluxo contínuo de retirada dos rejeitos é uma demanda a ser equacionada para evitar proliferação de vetores de doenças.

## 6. AVALIAÇÃO DE METAS

A avaliação do cumprimento das metas de coletas, de vendas de resíduos e de destinação de rejeitos avançou na contabilização com o início da medição das coletas em agosto de 2024. Assim, está comprovada a expectativa da Cooperativa de que já vinha batendo as metas de coleta de 88 ton/mês. Conforme o Anexo I (Relação de tickets de pesagem da entrada de material JANEIRO/2025), o histórico de coleta, a partir de agosto/2024, vem se consolidando com os seguintes números:

<b>Coleta mensal de resíduos - mês do relatório</b>	<b>Montante coletado em toneladas (meta de 88 ton)</b>	<b>Montante vendido em toneladas (meta de 62 ton)</b>
Setembro/2024	136,40 ton	80,8 ton
Outubro/2024	155,40 ton	100,00 Ton
Novembro/2024	132,74 ton	97,5 Ton
Dezembro/2024	130,54	91,3 Ton
Janeiro/2025	130,35	91,5 Ton



<b>Avaliação de Metas das coletas Referente ao Mês de JANEIRO/2025</b>			
Atividade	Indicador	Ton./mês	
		Meta	Executado*
Coleta porta a porta e Recicla condomínios	Medição periódica do caminhão	61	<b>130,35</b>
Coleta em equipamentos públicos	Medição periódica do caminhão	17	
Coleta em projetos de reciclagem	Medição periódica do caminhão	10	
<b>Total coletado</b>		88 Ton	
Separação e triagem primária	Rejeito	26	<b>20 ton.</b>
	NFs de comercialização do material	62	<b>91.5 ton</b>

Estima-se que a municipalidade tenha retirado 20 ton. de rejeito do pátio da Cooperativa. Em relação à tonelagem vendida, foi alcançado o montante de 100 ton, conforme notas fiscais (Anexo II - Notas fiscais de venda de materiais). Assim, com exceção do rejeito, as principais metas passaram a ser superadas, a partir do quinto mês de vigência contratual. Os Anexos I e II estão sintetizados nos quadros Relatório de Coleta e Material comercializado (próxima página).

Por meio dos Ofícios 07/2024 e 13/2025, a Cooperativa solicitou o reconhecimento da dívida relativa ao acréscimo de 4 (quatro) coletores. Isto em função do Plano de Trabalho ter considerado 2 caminhões e 4 coletores e não 4 caminhões e 8 coletores, como ocorre desde o início do contrato. A demora na decisão de aditamento, em virtude de uma evidente alteração contratual, faz com que recursos da Cooperativa, dos cooperados/as e dos catadores/as sejam desviados para suprir as necessidades derivadas da decisão da municipalidade.

Somada a esta situação, fica evidente que este desequilíbrio econômico contratual, com o dobro de frota e cobertura da coleta no município, passa a ocasionar outro desequilíbrio que é a superação das metas, as quais devem corresponder ao aumento do pagamento por serviços prestados.



Foram coletadas, 130,35 ton no mês de JANEIRO/25:

Pesagem Nº	18550	Controle	0
1ª Pesagem Data	31/01/2025	Hora	15:16:46
2ª Pesagem Data	05/02/2025	Hora	13:01:35
Placa	EGT-3332 CARROCERIA		
Cliente	RAINHA DA RECICLAGEM		
Bruto	7.000,0	- ENTRADA	
Tara	4.500,0	- SAIDA	
Líquido	2.500,0		
Valor	0,00		
Observação	WILIAN		
Usuário	EDGARD		
TOTAL DE PESAGENS 118		TOTAL DE VALOR EM R\$ 0,00	
TOTAL LIQUIDO: 130.350,000			

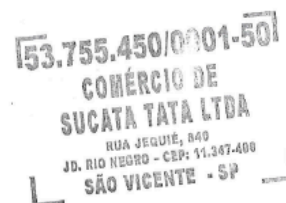

  
Balanceiro(a)

  
Gerente Geral

Foram comercializadas 91,5 ton no mês de JANEIRO/25:



**CONTROLE DE  
 COMERCIALIZAÇÃO**

Janeiro/2025

<b>OPERADORA:</b> Rainha S.V	<b>DATA DA EMISSÃO:</b> 17/02/2025
---------------------------------	---------------------------------------

DIA	CLIENTE	TELEFONE	CONTATO	CATEGORIA	QTD (t)	Preço unit. médio (R\$)	Valor total (R\$)
08	PLASTPEL RECICLAGEM	(11) 93463-4921	MATEUS	Papel	9,62	0,85	8.177,00
09	RECITOTAL	(11) 2482-1526	PATRICIA	Vidro	11,19	0,30	3.357,00
14	PLASTPEL RECICLAGEM	(11) 93463-4921	MATEUS	Papel	5,58	0,778	4.344,00
14	PLASTPEL RECICLAGEM	(11) 93463-4921	MATEUS	Metal	6,8	0,85	5.780,00
16	PLASTPEL RECICLAGEM	(11) 93463-4921	MATEUS	Papel	7,29	0,45	3.280,50
22	R.M. RECICLAVEIS	(11) 2561-2467	RICARDO CIAMPI	Plástico	6,12	3,189	19.519,00
24	PLASTPEL RECICLAGEM	(11) 93463-4921	MATEUS	Papel	44,85	0,740	33.174,10
TOTAL				Papel	67,34	0,727	48.975,60
TOTAL				Vidro	11,19	0,30	3.357,00
TOTAL				Metal	6,8	0,85	5.780,00
TOTAL				Plástico	6,12	3,189	19.519,00
TOTAL GERAL					91,5		77.631,60

**Notas fiscais emitidas**

DIA	CLIENTE	QUANTIDADE (t)	VALOR (R\$)	NF SERIE	NF NUMERO	CHAVE SEFAZ
08	PLASTPEL RECICLAGEM	9,62	8.177,00	1	86	35250124495246000220550010000000861767386391
09	RECITOTAL	11,19	3.357,00	1	87	35250124495246000220550010000000871341978240
14	PLASTPEL RECICLAGEM	3,77	3.581,50	1	89	35250124495246000220550010000000891513985392
14	PLASTPEL RECICLAGEM	0,52	182,00	1	90	35250124495246000220550010000000901472656064
14	PLASTPEL RECICLAGEM	1,29	580,50	1	91	35250124495246000220550010000000911959281717
14	PLASTPEL RECICLAGEM	6,8	5.780,00	1	88	35250124495246000220550010000000881823370445
16	PLASTPEL RECICLAGEM	7,29	3.280,50	1	93	35250124495246000220550010000000931969970501
22	R.M. RECICLAVEIS	6,12	19.519,00	1	94	35250124495246000220550010000000941168369016
24	PLASTPEL RECICLAGEM	5,92	2.664,00	1	95	35250124495246000220550010000000951268305417
24	PLASTPEL RECICLAGEM	6,15	5.350,50	1	96	35250124495246000220550010000000961623949689
24	PLASTPEL RECICLAGEM	11,9	5.950,00	1	97	35250124495246000220550010000000971400116919
24	PLASTPEL RECICLAGEM	8,16	7.507,20	1	98	35250124495246000220550010000000981171716748
24	PLASTPEL RECICLAGEM	12,72	11.702,40	1	99	35250124495246000220550010000000991366350238

**6.1. Problemas com plásticos sem reciclabilidade ou baixo preço de mercado**

É necessário compreender que a produção e comercialização dos resíduos pelas cooperativas de reciclagem estão dentro de um ciclo integrado às leis de mercado. Em que pese o avanço da regulação pela Política Nacional de Resíduos Sólidos desde 2010, a sua efetivação exige novas leis, a economia circular do plástico é um exemplo que exige regulamentações específicas, a fim de que se realize o princípio da ecoeficiência neste setor. Neste sentido, está em tramitação o Projeto de Lei nº 2524, de 2022, que estabelece regras relativas à economia circular do plástico, e tem por objetivo principal retirar do mercado as embalagens plásticas de uso único. A ideia do Projeto retirar de circulação plásticos que, seja por seu uso único (canudos, talheres etc), seja por sua composição (passíveis de microfragmentação), tendem a se tornar rejeitos e serem destinados aos aterros sanitários. Assim, este custos ambientais não são internalizados pelos produtores, mas sim assumidos pelos municípios que são responsáveis pela limpeza urbana.

Além do problema dos plásticos de uso único e passíveis de fragmentação em microplásticos, há embalagens que não têm valor para o mercado de recicláveis. São elas: embalagem de Ketchup, PETs leite Sheffa, bandeijinhas de PET e PETs tingida. O mercado de reciclabilidade dos plásticos são muito exigentes em relação a contaminação do resíduo,



porque a matéria-prima o resultante fica contaminada pelo odor dos restos da matéria orgânica na embalagem (Santos, G. O., & Silva, S. R. da. (2023). Coleta Seletiva sob alguns Indicadores do SNIS: uma análise entre 2011 e 2020 no Brasil. *Revista Tecnologia*, 44, 14. <https://doi.org/10.5020/23180730.2023.14498>).

## 7. AS METAS ALCANÇADAS, AVALIAÇÃO E PRÓXIMOS PASSOS

O quadro abaixo sintetiza as metas alcançadas, a avaliação e os próximos passos, de acordo com os objetivos estabelecidos no Plano de Trabalho da Cooperativa:

Objetivos	Metas	Realizado	Avaliação	Próximos passos
Coleta porta a porta e Recicla condomínios	61 ton./mês	<b>130,35 ton./mês</b>	De acordo com a seção 3.1.4, a meta de coleta foi superada em quase 75% do estabelecido. Isto demonstra o avanço de realização da logística de coleta em todo o município e o desequilíbrio contratual causado com o dobro de caminhões em relação ao estabelecido no contrato.	É necessário reavaliar as metas de plano de trabalho, tendo em vista que, desde o início da vigência do T. de Contratação, a Cooperativa opera com <b>2 caminhões</b> disponibilizados pela municipalidade.
Coleta em equipamentos públicos	17 ton./mês			
Coleta em projetos de reciclagem	10 ton./mês			
Total coletado	88 ton./mês			
Separação e triagem: rejeitos	26 ton./mês	<b>20 ton./mês</b>	Objetivo cumprido: quanto menos rejeito, menos custo para a municipalidade.	Uma boa educação ambiental deverá manter os bons indicadores. E também a clara sinalização da municipalidade em relação ao cumprimento dos deveres dos munícipes na separação e disposição.
Separação e triagem vendas	62 ton./mês	<b>91.5 ton</b>	No mês anterior, as vendas alcançaram o patamar de 100 ton. Em dezembro/24, foram <b>91.3 ton</b> de materiais vendidos, superando em mais de <b>75%</b> do estabelecido. A superação deste	A esteira mecanizada foi instalada no mês de outubro. Com isso é notória a evolução de resíduos triados e vendidos a partir de seu funcionamento.



Objetivos	Metas	Realizado	Avaliação	Próximos passos
			patamar também aponta que há um desequilíbrio econômico-financeiro evidente, em função da operação com o dobro de caminhões.	
Mutirões de limpeza	3 mut./ano	1	Foi realizado nosso primeiro mutirão de limpeza no Bairro Humaitá, onde está localizada a cooperativa atuamos com 2(dois) caminhões e toda nossa equipe em campo, fazendo a conscientização e a coleta.	É necessário que os mutirões sejam planejados e agendados com antecedência, para que não coincidam com o roteiro das coletas. É necessário realizar o planejamento destas atividades em comum acordo com a SEMAM e municipalidade.
Gestão de Ecopontos	Qualitativa.	N/A	Este objetivo foi plenamente cumprido com a manutenção de pessoal cooperado nos Ecopontos.	Manter o serviço ininterruptamente com a presença do cooperado.
Educação Ambiental: Ações contínuas	Qualitativa.	N/A	Meta atingida. O início da panfletagem em julho, bem como o contato direto com os condomínios vêm sendo positivos como forma de educação ambiental contínua. As reclamações reduziram fortemente nos últimos dois meses.	Manter a avaliação das reclamações.



Objetivos	Metas	Realizado	Avaliação	Próximos passos
Educação Ambiental: Difusão dos serviços	Qualitativa.	N/A	Outros custos de comunicação não poderão ser assumidos pela Cooperativa, como atuação em redes sociais.	A Cooperativa está à disposição da SEMAM para pensar em outras formas de comunicação com os munícipes, a fim de melhorar os indicadores de rejeitos e demais de forma geral.
Educação Ambiental: Empoderamento	4 oficinas/anos	0	O agendamento das oficinas não foi ainda acordado com a SEMAM	É necessário realizar o planejamento destas atividades em comum acordo com a SEMAM, a fim de que sejam detalhadas as diretrizes do projeto pedagógico das oficinas, uma vez que o Edital trata o assunto de forma geral.

São Vicente, 25 de Fevereiro de 2025.

Elinéia Gomes de Jesus  
Presidente da Cooperativa Rainha da Reciclagem



## **ANEXO I - Relação de tickets de pesagem da entrada de material Janeiro/2025**



## **ANEXO II – Notas fiscais de venda de materiais**

## RELATÓRIO DE PESAGENS AVULSAS POR CLIENTE

Periodo de 01/01/2025 a 31/01/2025

### NOME/RAZÃO SOCIAL : RAINHA DA RECICLAGEM

<b>Pesagem Nº</b>	18226	<b>Controle</b>	0
<b>1ª Pesagem Data</b>	02/01/2025	<b>Hora</b>	08:01:54
<b>2ª Pesagem Data</b>	02/01/2025	<b>Hora</b>	11:52:51
<b>Placa</b>	SWP-4J89 CAMINHONETE		
<b>Cliente</b>	RAINHA DA RECICLAGEM		
<b>Bruto</b>	7.040,0	- ENTRADA	
<b>Tara</b>	6.130,0	- SAIDA	
<b>Líquido</b>	910,0		
<b>Valor</b>	0,00		
<b>Observação</b>			
<b>Usuário</b>	EDGARD		

<b>Pesagem Nº</b>	18227	<b>Controle</b>	0
<b>1ª Pesagem Data</b>	02/01/2025	<b>Hora</b>	08:04:41
<b>2ª Pesagem Data</b>	02/01/2025	<b>Hora</b>	11:55:47
<b>Placa</b>	DFT-3J02 CAMINHONETE		
<b>Cliente</b>	RAINHA DA RECICLAGEM		
<b>Bruto</b>	7.370,0	- ENTRADA	
<b>Tara</b>	6.110,0	- SAIDA	
<b>Líquido</b>	1.260,0		
<b>Valor</b>	0,00		
<b>Observação</b>			
<b>Usuário</b>	EDGARD		

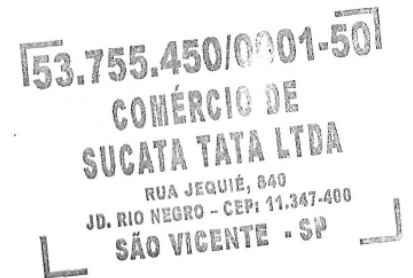

<b>Pesagem Nº</b>	18229	<b>Controle</b>	0
<b>1ª Pesagem Data</b>	02/01/2025	<b>Hora</b>	08:23:16
<b>2ª Pesagem Data</b>	02/01/2025	<b>Hora</b>	16:13:22
<b>Placa</b>	EGT-3332 CARROCERIA		
<b>Cliente</b>	RAINHA DA RECICLAGEM		
<b>Bruto</b>	5.510,0	- ENTRADA	
<b>Tara</b>	4.450,0	- SAIDA	
<b>Líquido</b>	1.060,0		
<b>Valor</b>	0,00		
<b>Observação</b>	ALISON		
<b>Usuário</b>	EDGARD		

---

<b>Pesagem Nº</b>	18232	<b>Controle</b>	0
<b>1ª Pesagem Data</b>	02/01/2025	<b>Hora</b>	12:15:43
<b>2ª Pesagem Data</b>	02/01/2025	<b>Hora</b>	16:58:20
<b>Placa</b>	SWP-4J89 CARROCERIA		
<b>Cliente</b>	RAINHA DA RECICLAGEM		
<b>Bruto</b>	6.900,0	- ENTRADA	
<b>Tara</b>	6.130,0	- SAIDA	
<b>Líquido</b>	770,0		
<b>Valor</b>	0,00		
<b>Observação</b>	RAU		
<b>Usuário</b>	EDGARD		

---

<b>Pesagem Nº</b>	18234	<b>Controle</b>	0
<b>1ª Pesagem Data</b>	03/01/2025	<b>Hora</b>	11:00:49
<b>2ª Pesagem Data</b>		<b>Hora</b>	: :
<b>Placa</b>	DFT-3J02 CAÇAMBA		
<b>Cliente</b>	RAINHA DA RECICLAGEM		
<b>Bruto</b>	7.570,0	- ENTRADA	
<b>Tara</b>	6.110,0	- SAIDA	
<b>Líquido</b>	1.460,0		
<b>Valor</b>	0,00		
<b>Observação</b>	ANDRE		
<b>Usuário</b>	EDGARD		

---

<b>Pesagem Nº</b>	18235	<b>Controle</b>	0
<b>1ª Pesagem Data</b>	03/01/2025	<b>Hora</b>	11:34:02
<b>2ª Pesagem Data</b>		<b>Hora</b>	: :
<b>Placa</b>	SWP-4J89 CAÇAMBA		
<b>Cliente</b>	RAINHA DA RECICLAGEM		
<b>Bruto</b>	7.070,0	- ENTRADA	
<b>Tara</b>	6.130,0	- SAIDA	
<b>Líquido</b>	940,0		
<b>Valor</b>	0,00		
<b>Observação</b>	RAU		
<b>Usuário</b>	EDGARD		

---

<b>Pesagem Nº</b>	18238	<b>Controle</b>	0
<b>1ª Pesagem Data</b>	03/01/2025	<b>Hora</b>	08:04:11
<b>2ª Pesagem Data</b>	03/01/2025	<b>Hora</b>	14:03:46
<b>Placa</b>	EGT-3332 CAMINHONETE		
<b>Cliente</b>	RAINHA DA RECICLAGEM		
<b>Bruto</b>	5.350,0	- ENTRADA	
<b>Tara</b>	4.450,0	- SAIDA	
<b>Líquido</b>	900,0		
<b>Valor</b>	0,00		
<b>Observação</b>			
<b>Usuário</b>	EDGARD		

---

53.755.450/0001-50  
COMÉRCIO DE  
SUCATA TATA LTDA  
RUA JEQUIÊ, 840  
JD. RIO NEGRO - CEP: 11.347-400  
SÃO VICENTE - SP

---

<b>Pesagem Nº</b>	18239	<b>Controle</b>	0
<b>1ª Pesagem Data</b>	03/01/2025	<b>Hora</b>	08:25:41
<b>2ª Pesagem Data</b>	03/01/2025	<b>Hora</b>	14:04:49
<b>Placa</b>	EDZ-8657 CAMINHONETE		
<b>Cliente</b>	RAINHA DA RECICLAGEM		
<b>Bruto</b>	5.200,0	- ENTRADA	
<b>Tara</b>	3.600,0	- SAIDA	
<b>Líquido</b>	1.600,0		
<b>Valor</b>	0,00		
<b>Observação</b>			
<b>Usuário</b>	EDGARD		

---

<b>Pesagem Nº</b>	18279	<b>Controle</b>	0
<b>1ª Pesagem Data</b>	03/01/2025	<b>Hora</b>	07:16:00
<b>2ª Pesagem Data</b>	03/01/2025	<b>Hora</b>	17:18:54
<b>Placa</b>	EDZ-8657 CARROCERIA		
<b>Cliente</b>	RAINHA DA RECICLAGEM		
<b>Tara</b>	3.600,0	- ENTRADA	
<b>Bruto</b>	5.400,0	- SAIDA	
<b>Líquido</b>	1.800,0		
<b>Valor</b>	0,00		
<b>Observação</b>			
<b>Usuário</b>	EDGARD		

---

<b>Pesagem Nº</b>	18250	<b>Controle</b>	0
<b>1ª Pesagem Data</b>	06/01/2025	<b>Hora</b>	11:21:34
<b>2ª Pesagem Data</b>		<b>Hora</b>	: :
<b>Placa</b>	SWP-3J89 CAÇAMBA		
<b>Cliente</b>	RAINHA DA RECICLAGEM		
<b>Bruto</b>	7.040,0	- ENTRADA	
<b>Tara</b>	6.130,0	- SAIDA	
<b>Líquido</b>	910,0		
<b>Valor</b>	0,00		
<b>Observação</b>			
<b>Usuário</b>	EDGARD		

---

<b>Pesagem Nº</b>	18251	<b>Controle</b>	0
<b>1ª Pesagem Data</b>	06/01/2025	<b>Hora</b>	11:38:06
<b>2ª Pesagem Data</b>		<b>Hora</b>	: :
<b>Placa</b>	DFT-3J02 CAÇAMBA		
<b>Cliente</b>	RAINHA DA RECICLAGEM		
<b>Bruto</b>	7.560,0	- ENTRADA	
<b>Tara</b>	6.110,0	- SAIDA	
<b>Líquido</b>	1.450,0		
<b>Valor</b>	0,00		
<b>Observação</b>	ANDRE		
<b>Usuário</b>	EDGARD		

---

53.755.450/0001-50  
COMÉRCIO DE  
SUCATA TATA LTDA  
RUA JEQUIÊ, 840  
JD. RIO NEGRO - CEP: 11.347-400  
SÃO VICENTE - SP

---

<b>Pesagem Nº</b>	18254	<b>Controle</b>	0
<b>1ª Pesagem Data</b>	06/01/2025	<b>Hora</b>	08:30:30
<b>2ª Pesagem Data</b>	06/01/2025	<b>Hora</b>	13:54:22
<b>Placa</b>	EGT-3332 CARROCERIA		
<b>Cliente</b>	RAINHA DA RECICLAGEM		
<b>Bruto</b>	5.760,0	- ENTRADA	
<b>Tara</b>	4.450,0	- SAIDA	
<b>Líquido</b>	1.310,0		
<b>Valor</b>	0,00		
<b>Observação</b>	ALISON		
<b>Usuário</b>	EDGARD		

---

<b>Pesagem Nº</b>	18255	<b>Controle</b>	0
<b>1ª Pesagem Data</b>	06/01/2025	<b>Hora</b>	08:56:57
<b>2ª Pesagem Data</b>	06/01/2025	<b>Hora</b>	13:55:33
<b>Placa</b>	EDZ-8657 CARROCERIA		
<b>Cliente</b>	RAINHA DA RECICLAGEM		
<b>Bruto</b>	5.600,0	- ENTRADA	
<b>Tara</b>	3.600,0	- SAIDA	
<b>Líquido</b>	2.000,0		
<b>Valor</b>	0,00		
<b>Observação</b>	WELINGTON		
<b>Usuário</b>	EDGARD		

---

<b>Pesagem Nº</b>	18258	<b>Controle</b>	0
<b>1ª Pesagem Data</b>	06/01/2025	<b>Hora</b>	12:20:32
<b>2ª Pesagem Data</b>	06/01/2025	<b>Hora</b>	16:26:11
<b>Placa</b>	DFT-3J02 CARROCERIA		
<b>Cliente</b>	RAINHA DA RECICLAGEM		
<b>Bruto</b>	7.110,0	- ENTRADA	
<b>Tara</b>	6.110,0	- SAIDA	
<b>Líquido</b>	1.000,0		
<b>Valor</b>	0,00		
<b>Observação</b>	ANDRE		
<b>Usuário</b>	EDGARD		

---

<b>Pesagem Nº</b>	18260	<b>Controle</b>	0
<b>1ª Pesagem Data</b>	06/01/2025	<b>Hora</b>	12:20:59
<b>2ª Pesagem Data</b>	06/01/2025	<b>Hora</b>	16:37:29
<b>Placa</b>	SWP-4J89 CARROCERIA		
<b>Cliente</b>	RAINHA DA RECICLAGEM		
<b>Bruto</b>	6.770,0	- ENTRADA	
<b>Tara</b>	6.130,0	- SAIDA	
<b>Líquido</b>	640,0		
<b>Valor</b>	0,00		
<b>Observação</b>	RAU		
<b>Usuário</b>	EDGARD		

---

53.755.450/0001-501  
COMÉRCIO DE  
SUCATA TATA LTDA  
RUA JEQUIÉ, 840  
JD. RIO NEGRO - CEP: 11.347-400  
SÃO VICENTE - SP

---

<b>Pesagem Nº</b>	18271	<b>Controle</b>	0
<b>1ª Pesagem Data</b>	07/01/2025	<b>Hora</b>	11:06:57
<b>2ª Pesagem Data</b>		<b>Hora</b>	: :
<b>Placa</b>	SWP-4J89 CAÇAMBA		
<b>Cliente</b>	RAINHA DA RECICLAGEM		
<b>Bruto</b>	7.320,0	- ENTRADA	
<b>Tara</b>	6.130,0	- SAIDA	
<b>Líquido</b>	1.190,0		
<b>Valor</b>	0,00		
<b>Observação</b>	RAU		
<b>Usuário</b>	EDGARD		

---

<b>Pesagem Nº</b>	18273	<b>Controle</b>	0
<b>1ª Pesagem Data</b>	07/01/2025	<b>Hora</b>	12:06:05
<b>2ª Pesagem Data</b>		<b>Hora</b>	: :
<b>Placa</b>	DFT-3J02 CAÇAMBA		
<b>Cliente</b>	RAINHA DA RECICLAGEM		
<b>Bruto</b>	7.440,0	- ENTRADA	
<b>Tara</b>	6.110,0	- SAIDA	
<b>Líquido</b>	1.330,0		
<b>Valor</b>	0,00		
<b>Observação</b>	ANDRE		
<b>Usuário</b>	EDGARD		

---

<b>Pesagem Nº</b>	18275	<b>Controle</b>	0
<b>1ª Pesagem Data</b>	07/01/2025	<b>Hora</b>	12:20:53
<b>2ª Pesagem Data</b>	07/01/2025	<b>Hora</b>	16:21:32
<b>Placa</b>	SWP-4J89 CARROCERIA		
<b>Cliente</b>	RAINHA DA RECICLAGEM		
<b>Bruto</b>	6.900,0	- ENTRADA	
<b>Tara</b>	6.130,0	- SAIDA	
<b>Líquido</b>	770,0		
<b>Valor</b>	0,00		
<b>Observação</b>	RAU		
<b>Usuário</b>	EDGARD		

---

<b>Pesagem Nº</b>	18276	<b>Controle</b>	0
<b>1ª Pesagem Data</b>	07/01/2025	<b>Hora</b>	12:52:11
<b>2ª Pesagem Data</b>	07/01/2025	<b>Hora</b>	16:28:24
<b>Placa</b>	DFT-3J02 CARROCERIA		
<b>Cliente</b>	RAINHA DA RECICLAGEM		
<b>Bruto</b>	6.780,0	- ENTRADA	
<b>Tara</b>	6.110,0	- SAIDA	
<b>Líquido</b>	670,0		
<b>Valor</b>	0,00		
<b>Observação</b>			
<b>Usuário</b>	EDGARD		

---

53.755.450/0001-501  
COMÉRCIO DE  
SUCATA TATA LTDA  
RUA JEQUIÉ, 640  
JD. RIO NEGRO - CEP: 11.347-400  
SÃO VICENTE - SP

---

<b>Pesagem Nº</b>	18278	<b>Controle</b>	0
<b>1ª Pesagem Data</b>	07/01/2025	<b>Hora</b>	07:30:50
<b>2ª Pesagem Data</b>	07/01/2025	<b>Hora</b>	17:13:29
<b>Placa</b>	EGT-3332 CARROCERIA		
<b>Cliente</b>	RAINHA DA RECICLAGEM		
<b>Bruto</b>	6.300,0	- ENTRADA	
<b>Tara</b>	4.450,0	- SAIDA	
<b>Líquido</b>	1.850,0		
<b>Valor</b>	0,00		
<b>Observação</b>	ALISON		
<b>Usuário</b>	EDGARD		

---

<b>Pesagem Nº</b>	18280	<b>Controle</b>	0
<b>1ª Pesagem Data</b>	07/01/2025	<b>Hora</b>	08:32:25
<b>2ª Pesagem Data</b>	07/01/2025	<b>Hora</b>	17:24:17
<b>Placa</b>	EDZ-8657 CARROCERIA		
<b>Cliente</b>	RAINHA DA RECICLAGEM		
<b>Bruto</b>	5.700,0	- ENTRADA	
<b>Tara</b>	3.600,0	- SAIDA	
<b>Líquido</b>	2.100,0		
<b>Valor</b>	0,00		
<b>Observação</b>	WELINGTOM		
<b>Usuário</b>	EDGARD		

---

<b>Pesagem Nº</b>	18287	<b>Controle</b>	0
<b>1ª Pesagem Data</b>	08/01/2025	<b>Hora</b>	10:19:25
<b>2ª Pesagem Data</b>		<b>Hora</b>	: :
<b>Placa</b>	DFT-3J02 CAÇAMBA		
<b>Cliente</b>	RAINHA DA RECICLAGEM		
<b>Bruto</b>	7.440,0	- ENTRADA	
<b>Tara</b>	6.110,0	- SAIDA	
<b>Líquido</b>	1.330,0		
<b>Valor</b>	0,00		
<b>Observação</b>	ANDRE		
<b>Usuário</b>	EDGARD		

---

<b>Pesagem Nº</b>	18288	<b>Controle</b>	0
<b>1ª Pesagem Data</b>	08/01/2025	<b>Hora</b>	08:24:54
<b>2ª Pesagem Data</b>	08/01/2025	<b>Hora</b>	12:28:11
<b>Placa</b>	SWP-4J89 CAMINHONETE		
<b>Cliente</b>	RAINHA DA RECICLAGEM		
<b>Bruto</b>	7.240,0	- ENTRADA	
<b>Tara</b>	6.130,0	- SAIDA	
<b>Líquido</b>	1.110,0		
<b>Valor</b>	0,00		
<b>Observação</b>	RAUL		
<b>Usuário</b>	EDGARD		

---

53.755.450/0001-50  
COMÉRCIO DE  
SUCATA TATA LTDA  
RUA JEQUIÊ, 840  
JD. RIO NEGRO - CEP: 11.347-400  
SÃO VICENTE - SP

---

<b>Pesagem Nº</b>	18293	<b>Controle</b>	0
<b>1ª Pesagem Data</b>	08/01/2025	<b>Hora</b>	15:40:24
<b>2ª Pesagem Data</b>	08/01/2025	<b>Hora</b>	15:40:54
<b>Placa</b>	EGT-3332 CARROCERIA		
<b>Cliente</b>	RAINHA DA RECICLAGEM		
<b>Bruto</b>	5.660,0	- ENTRADA	
<b>Tara</b>	4.450,0	- SAIDA	
<b>Líquido</b>	1.210,0		
<b>Valor</b>	0,00		
<b>Observação</b>			
<b>Usuário</b>	EDGARD		

---

<b>Pesagem Nº</b>	18294	<b>Controle</b>	0
<b>1ª Pesagem Data</b>	08/01/2025	<b>Hora</b>	08:12:43
<b>2ª Pesagem Data</b>	08/01/2025	<b>Hora</b>	15:42:35
<b>Placa</b>	EDZ-8657 CARROCERIA		
<b>Cliente</b>	RAINHA DA RECICLAGEM		
<b>Bruto</b>	5.400,0	- ENTRADA	
<b>Tara</b>	3.600,0	- SAIDA	
<b>Líquido</b>	1.800,0		
<b>Valor</b>	0,00		
<b>Observação</b>	WELINGTON		
<b>Usuário</b>	EDGARD		

---

<b>Pesagem Nº</b>	18298	<b>Controle</b>	0
<b>1ª Pesagem Data</b>	09/01/2025	<b>Hora</b>	11:41:46
<b>2ª Pesagem Data</b>	09/01/2025	<b>Hora</b>	11:46:16
<b>Placa</b>	DFT-3J89 CAÇAMBA		
<b>Cliente</b>	RAINHA DA RECICLAGEM		
<b>Tara</b>	6.110,0	- ENTRADA	
<b>Bruto</b>	7.000,0	- SAIDA	
<b>Líquido</b>	890,0		
<b>Valor</b>	0,00		
<b>Observação</b>	RAU		
<b>Usuário</b>	EDGARD		

---

<b>Pesagem Nº</b>	18299	<b>Controle</b>	0
<b>1ª Pesagem Data</b>	09/01/2025	<b>Hora</b>	11:43:17
<b>2ª Pesagem Data</b>		<b>Hora</b>	: :
<b>Placa</b>	DFT-3J89 CAÇAMBA		
<b>Cliente</b>	RAINHA DA RECICLAGEM		
<b>Bruto</b>	6.810,0	- ENTRADA	
<b>Tara</b>	6.130,0	- SAIDA	
<b>Líquido</b>	680,0		
<b>Valor</b>	0,00		
<b>Observação</b>	RAU		
<b>Usuário</b>	EDGARD		

---

53.755.450/0001-50  
COMÉRCIO DE  
SUCATA TATA LTDA  
RUA JEQUIÉ, 849  
JD. RIO NEGRO - CEP: 11.347-400  
SÃO VICENTE - SP

---

<b>Pesagem Nº</b>	18301	<b>Controle</b>	0
<b>1ª Pesagem Data</b>	09/01/2025	<b>Hora</b>	08:21:44
<b>2ª Pesagem Data</b>	09/01/2025	<b>Hora</b>	12:22:48
<b>Placa</b>	EGT-3332 CAMINHONETE		
<b>Cliente</b>	RAINHA DA RECICLAGEM		
<b>Bruto</b>	5.060,0	- ENTRADA	
<b>Tara</b>	4.450,0	- SAIDA	
<b>Líquido</b>	610,0		
<b>Valor</b>	0,00		
<b>Observação</b>			
<b>Usuário</b>	EDGARD		

---

<b>Pesagem Nº</b>	18302	<b>Controle</b>	0
<b>1ª Pesagem Data</b>	09/01/2025	<b>Hora</b>	08:50:50
<b>2ª Pesagem Data</b>	09/01/2025	<b>Hora</b>	12:28:59
<b>Placa</b>	EDZ-8657 CAÇAMBA		
<b>Cliente</b>	RAINHA DA RECICLAGEM		
<b>Bruto</b>	5.600,0	- ENTRADA	
<b>Tara</b>	3.600,0	- SAIDA	
<b>Líquido</b>	2.000,0		
<b>Valor</b>	0,00		
<b>Observação</b>	WELLINGTON		
<b>Usuário</b>	EDGARD		

---

<b>Pesagem Nº</b>	18308	<b>Controle</b>	0
<b>1ª Pesagem Data</b>	09/01/2025	<b>Hora</b>	08:23:25
<b>2ª Pesagem Data</b>	09/01/2025	<b>Hora</b>	16:37:02
<b>Placa</b>	DFT-3J89 CARROCERIA		
<b>Cliente</b>	RAINHA DA RECICLAGEM		
<b>Bruto</b>	7.210,0	- ENTRADA	
<b>Tara</b>	6.110,0	- SAIDA	
<b>Líquido</b>	1.100,0		
<b>Valor</b>	0,00		
<b>Observação</b>	ANDRE		
<b>Usuário</b>	EDGARD		

---

<b>Pesagem Nº</b>	18309	<b>Controle</b>	0
<b>1ª Pesagem Data</b>	09/01/2025	<b>Hora</b>	12:30:12
<b>2ª Pesagem Data</b>	09/01/2025	<b>Hora</b>	16:40:51
<b>Placa</b>	SWP-4J89 CARROCERIA		
<b>Cliente</b>	RAINHA DA RECICLAGEM		
<b>Bruto</b>	6.860,0	- ENTRADA	
<b>Tara</b>	6.130,0	- SAIDA	
<b>Líquido</b>	730,0		
<b>Valor</b>	0,00		
<b>Observação</b>			
<b>Usuário</b>	EDGARD		

---

53.755.450/0001-501  
COMÉRCIO DE  
SUCATA TATA LTDA  
RUA JEQUIÉ, 540  
JD. RIO NEGRO - CEP: 11.347-400  
SÃO VICENTE - SP

---

<b>Pesagem Nº</b>	18315	<b>Controle</b>	0
<b>1ª Pesagem Data</b>	10/01/2025	<b>Hora</b>	08:10:50
<b>2ª Pesagem Data</b>	10/01/2025	<b>Hora</b>	10:29:51
<b>Placa</b>	SWP-4J89 CAÇAMBA		
<b>Cliente</b>	RAINHA DA RECICLAGEM		
<b>Bruto</b>	7.150,0	- ENTRADA	
<b>Tara</b>	6.130,0	- SAIDA	
<b>Líquido</b>	1.020,0		
<b>Valor</b>	0,00		
<b>Observação</b>	RAU		
<b>Usuário</b>	EDGARD		

---

<b>Pesagem Nº</b>	18317	<b>Controle</b>	0
<b>1ª Pesagem Data</b>	10/01/2025	<b>Hora</b>	08:50:50
<b>2ª Pesagem Data</b>	10/01/2025	<b>Hora</b>	11:51:54
<b>Placa</b>	DFT-3J02 CAÇAMBA		
<b>Cliente</b>	RAINHA DA RECICLAGEM		
<b>Bruto</b>	7.490,0	- ENTRADA	
<b>Tara</b>	6.110,0	- SAIDA	
<b>Líquido</b>	1.380,0		
<b>Valor</b>	0,00		
<b>Observação</b>	ANDRE		
<b>Usuário</b>	EDGARD		

---

<b>Pesagem Nº</b>	18319	<b>Controle</b>	0
<b>1ª Pesagem Data</b>	10/01/2025	<b>Hora</b>	08:23:13
<b>2ª Pesagem Data</b>	10/01/2025	<b>Hora</b>	14:02:02
<b>Placa</b>	EGT-3332 CARROCERIA		
<b>Cliente</b>	RAINHA DA RECICLAGEM		
<b>Bruto</b>	4.850,0	- ENTRADA	
<b>Tara</b>	4.450,0	- SAIDA	
<b>Líquido</b>	400,0		
<b>Valor</b>	0,00		
<b>Observação</b>	ALISON		
<b>Usuário</b>	EDGARD		

---

<b>Pesagem Nº</b>	18320	<b>Controle</b>	0
<b>1ª Pesagem Data</b>	10/01/2025	<b>Hora</b>	08:56:49
<b>2ª Pesagem Data</b>	10/01/2025	<b>Hora</b>	14:03:38
<b>Placa</b>	EDZ-8657 CARROCERIA		
<b>Cliente</b>	RAINHA DA RECICLAGEM		
<b>Bruto</b>	5.300,0	- ENTRADA	
<b>Tara</b>	3.600,0	- SAIDA	
<b>Líquido</b>	1.700,0		
<b>Valor</b>	0,00		
<b>Observação</b>	WELINGTON		
<b>Usuário</b>	EDGARD		

---

53.755.450/0001-50  
COMÉRCIO DE  
SUCATA TATA LTDA  
RUA JEQUIÊ, 840  
JD. RIO NEGRO - CEP: 11.347-400  
SÃO VICENTE - SP

---

<b>Pesagem Nº</b>	18324	<b>Controle</b>	0
<b>1ª Pesagem Data</b>	10/01/2025	<b>Hora</b>	12:25:07
<b>2ª Pesagem Data</b>	10/01/2025	<b>Hora</b>	15:25:37
<b>Placa</b>	DFT-3J02 CARROCERIA		
<b>Cliente</b>	RAINHA DA RECICLAGEM		
<b>Bruto</b>	7.150,0	- ENTRADA	
<b>Tara</b>	6.110,0	- SAIDA	
<b>Líquido</b>	1.040,0		
<b>Valor</b>	0,00		
<b>Observação</b>	ANDRE		
<b>Usuário</b>	EDGARD		

---

<b>Pesagem Nº</b>	18325	<b>Controle</b>	0
<b>1ª Pesagem Data</b>	10/01/2025	<b>Hora</b>	08:12:56
<b>2ª Pesagem Data</b>	10/01/2025	<b>Hora</b>	16:19:29
<b>Placa</b>	SWP-4J89 CARROCERIA		
<b>Cliente</b>	RAINHA DA RECICLAGEM		
<b>Bruto</b>	7.300,0	- ENTRADA	
<b>Tara</b>	6.130,0	- SAIDA	
<b>Líquido</b>	1.170,0		
<b>Valor</b>	0,00		
<b>Observação</b>	RAU		
<b>Usuário</b>	EDGARD		

---

<b>Pesagem Nº</b>	18331	<b>Controle</b>	0
<b>1ª Pesagem Data</b>	13/01/2025	<b>Hora</b>	08:45:50
<b>2ª Pesagem Data</b>	13/01/2025	<b>Hora</b>	11:28:01
<b>Placa</b>	DFT-3J02 CAÇAMBA		
<b>Cliente</b>	RAINHA DA RECICLAGEM		
<b>Tara</b>	6.110,0	- ENTRADA	
<b>Bruto</b>	7.130,0	- SAIDA	
<b>Líquido</b>	1.020,0		
<b>Valor</b>	0,00		
<b>Observação</b>	ANDRE		
<b>Usuário</b>	EDGARD		

---

<b>Pesagem Nº</b>	18332	<b>Controle</b>	0
<b>1ª Pesagem Data</b>	13/01/2025	<b>Hora</b>	12:30:21
<b>2ª Pesagem Data</b>		<b>Hora</b>	: :
<b>Placa</b>	EGT-3332 CAÇAMBA		
<b>Cliente</b>	RAINHA DA RECICLAGEM		
<b>Tara</b>	3.070,0	- ENTRADA	
<b>Bruto</b>	0,0	- SAIDA	
<b>Líquido</b>			
<b>Valor</b>	0,00		
<b>Observação</b>			
<b>Usuário</b>	EDGARD		

---

53.755.450/0001-50  
COMÉRCIO DE  
SUCATA TATA LTDA  
RUA JEQUIÉ, 640  
JD. RIO NEGRO - CEP: 11.347-400  
SÃO VICENTE - SP

---

<b>Pesagem Nº</b>	18333	<b>Controle</b>	0
<b>1ª Pesagem Data</b>	13/01/2025	<b>Hora</b>	08:02:54
<b>2ª Pesagem Data</b>	13/01/2025	<b>Hora</b>	13:16:36
<b>Placa</b>	EDZ-8657 CAMINHONETE		
<b>Cliente</b>	RAINHA DA RECICLAGEM		
<b>Bruto</b>	4.070,0	- ENTRADA	
<b>Tara</b>	3.600,0	- SAIDA	
<b>Líquido</b>	470,0		
<b>Valor</b>	0,00		
<b>Observação</b>			
<b>Usuário</b>	EDGARD		

---

<b>Pesagem Nº</b>	18334	<b>Controle</b>	0
<b>1ª Pesagem Data</b>	13/01/2025	<b>Hora</b>	08:11:24
<b>2ª Pesagem Data</b>	13/01/2025	<b>Hora</b>	13:22:12
<b>Placa</b>	SWP-4J89 CAMINHONETE		
<b>Cliente</b>	RAINHA DA RECICLAGEM		
<b>Bruto</b>	6.930,0	- ENTRADA	
<b>Tara</b>	6.130,0	- SAIDA	
<b>Líquido</b>	800,0		
<b>Valor</b>	0,00		
<b>Observação</b>	RAUL		
<b>Usuário</b>	EDGARD		

---

<b>Pesagem Nº</b>	18342	<b>Controle</b>	0
<b>1ª Pesagem Data</b>	13/01/2025	<b>Hora</b>	09:50:50
<b>2ª Pesagem Data</b>	13/01/2025	<b>Hora</b>	11:31:00
<b>Placa</b>	EDZ-8657 CAÇAMBA		
<b>Cliente</b>	RAINHA DA RECICLAGEM		
<b>Bruto</b>	4.070,0	- ENTRADA	
<b>Tara</b>	3.600,0	- SAIDA	
<b>Líquido</b>	470,0		
<b>Valor</b>	0,00		
<b>Observação</b>	DANILO		
<b>Usuário</b>	EDGARD		

---

<b>Pesagem Nº</b>	18345	<b>Controle</b>	0
<b>1ª Pesagem Data</b>	13/01/2025	<b>Hora</b>	13:04:13
<b>2ª Pesagem Data</b>	13/01/2025	<b>Hora</b>	13:07:13
<b>Placa</b>	EGT-3332 CAÇAMBA		
<b>Cliente</b>	RAINHA DA RECICLAGEM		
<b>Bruto</b>	6.350,0	- ENTRADA	
<b>Tara</b>	4.450,0	- SAIDA	
<b>Líquido</b>	1.900,0		
<b>Valor</b>	0,00		
<b>Observação</b>	ALISSON		
<b>Usuário</b>	EDGARD		

---

53.755.450/0001-50  
COMÉRCIO DE  
SUCATA TATA LTDA  
RUA JEQUIÉ, 840  
JD. RIO NEGRO - CEP: 11.347-400  
SÃO VICENTE - SP

<b>Pesagem Nº</b>	18340	<b>Controle</b>	0
<b>1ª Pesagem Data</b>	14/01/2025	<b>Hora</b>	08:54:50
<b>2ª Pesagem Data</b>	14/01/2025	<b>Hora</b>	11:24:02
<b>Placa</b>	DFT-3J02 CAÇAMBA		
<b>Cliente</b>	RAINHA DA RECICLAGEM		
<b>Bruto</b>	7.010,0	- ENTRADA	
<b>Tara</b>	6.110,0	- SAIDA	
<b>Líquido</b>	900,0		
<b>Valor</b>	0,00		
<b>Observação</b>	ANDRE		
<b>Usuário</b>	EDGARD		

<b>Pesagem Nº</b>	18341	<b>Controle</b>	0
<b>1ª Pesagem Data</b>	14/01/2025	<b>Hora</b>	09:50:50
<b>2ª Pesagem Data</b>	14/01/2025	<b>Hora</b>	11:29:19
<b>Placa</b>	EDZ-8657 CAÇAMBA		
<b>Cliente</b>	RAINHA DA RECICLAGEM		
<b>Bruto</b>	3.910,0	- ENTRADA	
<b>Tara</b>	3.600,0	- SAIDA	
<b>Líquido</b>	310,0		
<b>Valor</b>	0,00		
<b>Observação</b>	DANILO		
<b>Usuário</b>	EDGARD		

<b>Pesagem Nº</b>	18343	<b>Controle</b>	0
<b>1ª Pesagem Data</b>	14/01/2025	<b>Hora</b>	09:45:50
<b>2ª Pesagem Data</b>	14/01/2025	<b>Hora</b>	11:47:59
<b>Placa</b>	SWP-4J89 CAÇAMBA		
<b>Cliente</b>	RAINHA DA RECICLAGEM		
<b>Bruto</b>	7.040,0	- ENTRADA	
<b>Tara</b>	6.130,0	- SAIDA	
<b>Líquido</b>	910,0		
<b>Valor</b>	0,00		
<b>Observação</b>	RAU		
<b>Usuário</b>	EDGARD		

<b>Pesagem Nº</b>	18344	<b>Controle</b>	0
<b>1ª Pesagem Data</b>	14/01/2025	<b>Hora</b>	13:03:18
<b>2ª Pesagem Data</b>		<b>Hora</b>	: :
<b>Placa</b>	EGT-3332 CAÇAMBA		
<b>Cliente</b>	RAINHA DA RECICLAGEM		
<b>Bruto</b>	6.450,0	- ENTRADA	
<b>Tara</b>	4.450,0	- SAIDA	
<b>Líquido</b>	2.000,0		
<b>Valor</b>	0,00		
<b>Observação</b>	ALISON		
<b>Usuário</b>	EDGARD		

53.755.450/0001-50  
**COMÉRCIO DE**  
**SUCATA TATA LTDA**  
RUA JEQUIÉ, 849  
JD. RIO NEGRO - CEP: 11.347-400  
**SÃO VICENTE - SP**

---

<b>Pesagem Nº</b>	18346	<b>Controle</b>	0
<b>1ª Pesagem Data</b>	14/01/2025	<b>Hora</b>	12:30:10
<b>2ª Pesagem Data</b>	14/01/2025	<b>Hora</b>	15:52:30
<b>Placa</b>	SWP-4J89 CARROCERIA		
<b>Cliente</b>	RAINHA DA RECICLAGEM		
<b>Bruto</b>	6.720,0	- ENTRADA	
<b>Tara</b>	6.130,0	- SAIDA	
<b>Líquido</b>	590,0		
<b>Valor</b>	0,00		
<b>Observação</b>	RAU		
<b>Usuário</b>	EDGARD		

---

<b>Pesagem Nº</b>	18347	<b>Controle</b>	0
<b>1ª Pesagem Data</b>	14/01/2025	<b>Hora</b>	12:35:29
<b>2ª Pesagem Data</b>	14/01/2025	<b>Hora</b>	16:36:04
<b>Placa</b>	DFT-3J02 CARROCERIA		
<b>Cliente</b>	RAINHA DA RECICLAGEM		
<b>Bruto</b>	7.120,0	- ENTRADA	
<b>Tara</b>	6.110,0	- SAIDA	
<b>Líquido</b>	1.010,0		
<b>Valor</b>	0,00		
<b>Observação</b>	ANDRE		
<b>Usuário</b>	EDGARD		

---

<b>Pesagem Nº</b>	18348	<b>Controle</b>	0
<b>1ª Pesagem Data</b>	14/01/2025	<b>Hora</b>	08:30:29
<b>2ª Pesagem Data</b>	14/01/2025	<b>Hora</b>	17:44:09
<b>Placa</b>	EDZ-8657 CARROCERIA		
<b>Cliente</b>	RAINHA DA RECICLAGEM		
<b>Bruto</b>	3.750,0	- ENTRADA	
<b>Tara</b>	3.600,0	- SAIDA	
<b>Líquido</b>	150,0		
<b>Valor</b>	0,00		
<b>Observação</b>	DANILO		
<b>Usuário</b>	EDGARD		

---

<b>Pesagem Nº</b>	18356	<b>Controle</b>	0
<b>1ª Pesagem Data</b>	15/01/2025	<b>Hora</b>	09:02:50
<b>2ª Pesagem Data</b>	15/01/2025	<b>Hora</b>	11:25:33
<b>Placa</b>	SWP-4J89 CAÇAMBA		
<b>Cliente</b>	RAINHA DA RECICLAGEM		
<b>Bruto</b>	6.660,0	- ENTRADA	
<b>Tara</b>	6.130,0	- SAIDA	
<b>Líquido</b>	530,0		
<b>Valor</b>	0,00		
<b>Observação</b>	RAU		
<b>Usuário</b>	EDGARD		

---

53.755.450/0001-50  
COMÉRCIO DE  
SUCATA TATA LTDA  
RUA JEQUIÊ, 840  
JD. RIO NEGRO - CEP: 11.347-400  
SÃO VICENTE - SP

---

<b>Pesagem Nº</b>	18357	<b>Controle</b>	0
<b>1ª Pesagem Data</b>	15/01/2025	<b>Hora</b>	09:50:50
<b>2ª Pesagem Data</b>	15/01/2025	<b>Hora</b>	11:37:49
<b>Placa</b>	DFT-3J02 CAÇAMBA		
<b>Cliente</b>	RAINHA DA RECICLAGEM		
<b>Bruto</b>	7.160,0	- ENTRADA	
<b>Tara</b>	6.110,0	- SAIDA	
<b>Líquido</b>	1.050,0		
<b>Valor</b>	0,00		
<b>Observação</b>	ANDRE		
<b>Usuário</b>	EDGARD		

---

<b>Pesagem Nº</b>	18358	<b>Controle</b>	0
<b>1ª Pesagem Data</b>	15/01/2025	<b>Hora</b>	12:18:17
<b>2ª Pesagem Data</b>		<b>Hora</b>	: :
<b>Placa</b>	EDZ-8657 CAÇAMBA		
<b>Cliente</b>	RAINHA DA RECICLAGEM		
<b>Bruto</b>	3.680,0	- ENTRADA	
<b>Tara</b>	3.600,0	- SAIDA	
<b>Líquido</b>	80,0		
<b>Valor</b>	0,00		
<b>Observação</b>	DANILO		
<b>Usuário</b>	EDGARD		

---

<b>Pesagem Nº</b>	18362	<b>Controle</b>	0
<b>1ª Pesagem Data</b>	15/01/2025	<b>Hora</b>	08:32:11
<b>2ª Pesagem Data</b>	15/01/2025	<b>Hora</b>	15:22:23
<b>Placa</b>	EGT-3332 CARROCERIA		
<b>Cliente</b>	RAINHA DA RECICLAGEM		
<b>Bruto</b>	6.950,0	- ENTRADA	
<b>Tara</b>	4.450,0	- SAIDA	
<b>Líquido</b>	2.500,0		
<b>Valor</b>	0,00		
<b>Observação</b>	WELINGTON		
<b>Usuário</b>	EDGARD		

---

<b>Pesagem Nº</b>	18364	<b>Controle</b>	0
<b>1ª Pesagem Data</b>	15/01/2025	<b>Hora</b>	08:56:36
<b>2ª Pesagem Data</b>	15/01/2025	<b>Hora</b>	17:37:19
<b>Placa</b>	EDZ-8657 CARROCERIA		
<b>Cliente</b>	RAINHA DA RECICLAGEM		
<b>Bruto</b>	4.170,0	- ENTRADA	
<b>Tara</b>	3.600,0	- SAIDA	
<b>Líquido</b>	570,0		
<b>Valor</b>	0,00		
<b>Observação</b>	DANILO		
<b>Usuário</b>	EDGARD		

---

53.755.450/0001-50  
COMÉRCIO DE  
SUCATA TATA LTDA  
RUA JEQUIÉ, 840  
JD. RIO NEGRO - CEP: 11.347-400  
SÃO VICENTE - SP

---

<b>Pesagem Nº</b>	18369	<b>Controle</b>	0
<b>1ª Pesagem Data</b>	16/01/2025	<b>Hora</b>	08:50:50
<b>2ª Pesagem Data</b>	16/01/2025	<b>Hora</b>	11:43:23
<b>Placa</b>	SWP-4J89 CAÇAMBA		
<b>Cliente</b>	RAINHA DA RECICLAGEM		
<b>Bruto</b>	6.700,0	- ENTRADA	
<b>Tara</b>	6.130,0	- SAIDA	
<b>Líquido</b>	570,0		
<b>Valor</b>	0,00		
<b>Observação</b>	RAU		
<b>Usuário</b>	EDGARD		

---

<b>Pesagem Nº</b>	18371	<b>Controle</b>	0
<b>1ª Pesagem Data</b>	16/01/2025	<b>Hora</b>	09:50:50
<b>2ª Pesagem Data</b>	16/01/2025	<b>Hora</b>	12:08:54
<b>Placa</b>	DFT-3J02 CAÇAMBA		
<b>Cliente</b>	RAINHA DA RECICLAGEM		
<b>Bruto</b>	6.970,0	- ENTRADA	
<b>Tara</b>	6.110,0	- SAIDA	
<b>Líquido</b>	860,0		
<b>Valor</b>	0,00		
<b>Observação</b>	ANDRE		
<b>Usuário</b>	EDGARD		

---

<b>Pesagem Nº</b>	18372	<b>Controle</b>	0
<b>1ª Pesagem Data</b>	16/01/2025	<b>Hora</b>	08:02:54
<b>2ª Pesagem Data</b>	16/01/2025	<b>Hora</b>	12:51:04
<b>Placa</b>	EDZ-8657 CAMINHONETE		
<b>Cliente</b>	RAINHA DA RECICLAGEM		
<b>Bruto</b>	3.710,0	- ENTRADA	
<b>Tara</b>	3.600,0	- SAIDA	
<b>Líquido</b>	110,0		
<b>Valor</b>	0,00		
<b>Observação</b>			
<b>Usuário</b>	EDGARD		

---

<b>Pesagem Nº</b>	18373	<b>Controle</b>	0
<b>1ª Pesagem Data</b>	16/01/2025	<b>Hora</b>	13:13:56
<b>2ª Pesagem Data</b>	16/01/2025	<b>Hora</b>	15:18:54
<b>Placa</b>	FLI-7C47 CAÇAMBA		
<b>Cliente</b>	RAINHA DA RECICLAGEM		
<b>Bruto</b>	3.530,0	- ENTRADA	
<b>Tara</b>	2.790,0	- SAIDA	
<b>Líquido</b>	740,0		
<b>Valor</b>	0,00		
<b>Observação</b>	WELLINGTON		
<b>Usuário</b>	EDGARD		

---

53.755.450/0001-50  
COMÉRCIO DE  
SUCATA TATA LTDA  
RUA JEQUIÊ, 040  
JD. RIO NEGRO - CEP: 11.347-400  
SÃO VICENTE - SP

---

<b>Pesagem Nº</b>	18375	<b>Controle</b>	0
<b>1ª Pesagem Data</b>	16/01/2025	<b>Hora</b>	12:23:27
<b>2ª Pesagem Data</b>	16/01/2025	<b>Hora</b>	16:24:57
<b>Placa</b>	SWP-4J89 CARROCERIA		
<b>Cliente</b>	RAINHA DA RECICLAGEM		
<b>Bruto</b>	6.450,0	- ENTRADA	
<b>Tara</b>	6.130,0	- SAIDA	
<b>Líquido</b>	320,0		
<b>Valor</b>	0,00		
<b>Observação</b>	RAU		
<b>Usuário</b>	EDGARD		

---

<b>Pesagem Nº</b>	18376	<b>Controle</b>	0
<b>1ª Pesagem Data</b>	16/01/2025	<b>Hora</b>	12:33:10
<b>2ª Pesagem Data</b>	16/01/2025	<b>Hora</b>	16:34:03
<b>Placa</b>	DFT-3302 CARROCERIA		
<b>Cliente</b>	RAINHA DA RECICLAGEM		
<b>Bruto</b>	6.790,0	- ENTRADA	
<b>Tara</b>	6.110,0	- SAIDA	
<b>Líquido</b>	680,0		
<b>Valor</b>	0,00		
<b>Observação</b>	ANDRE		
<b>Usuário</b>	EDGARD		

---

<b>Pesagem Nº</b>	18377	<b>Controle</b>	0
<b>1ª Pesagem Data</b>	16/01/2025	<b>Hora</b>	17:19:17
<b>2ª Pesagem Data</b>	05/02/2025	<b>Hora</b>	13:00:05
<b>Placa</b>	FLI-7C47 CARROCERIA		
<b>Cliente</b>	RAINHA DA RECICLAGEM		
<b>Bruto</b>	4.240,0	- ENTRADA	
<b>Tara</b>	2.790,0	- SAIDA	
<b>Líquido</b>	1.450,0		
<b>Valor</b>	0,00		
<b>Observação</b>	WELINGTON		
<b>Usuário</b>	EDGARD		

---

<b>Pesagem Nº</b>	18379	<b>Controle</b>	0
<b>1ª Pesagem Data</b>	17/01/2025	<b>Hora</b>	10:06:44
<b>2ª Pesagem Data</b>		<b>Hora</b>	: :
<b>Placa</b>	DFT-3302 CARROCERIA		
<b>Cliente</b>	RAINHA DA RECICLAGEM		
<b>Bruto</b>	7.090,0	- ENTRADA	
<b>Tara</b>	6.110,0	- SAIDA	
<b>Líquido</b>	980,0		
<b>Valor</b>	0,00		
<b>Observação</b>	ANDRE		
<b>Usuário</b>	EDGARD		

---

53.755.450/0001-50  
COMÉRCIO DE  
SUCATA TATA LTDA  
RUA JEQUIÊ, 840  
JD. RIO NEGRO - CEP: 11.347-400  
SÃO VICENTE - SP

---

<b>Pesagem Nº</b>	18380	<b>Controle</b>	0
<b>1ª Pesagem Data</b>	17/01/2025	<b>Hora</b>	11:19:55
<b>2ª Pesagem Data</b>		<b>Hora</b>	: :
<b>Placa</b>	SWP-4J49 CARROCERIA		
<b>Cliente</b>	RAINHA DA RECICLAGEM		
<b>Bruto</b>	7.690,0	- ENTRADA	
<b>Tara</b>	6.130,0	- SAIDA	
<b>Líquido</b>	1.560,0		
<b>Valor</b>	0,00		
<b>Observação</b>	RAU		
<b>Usuário</b>	EDGARD		

---

<b>Pesagem Nº</b>	18381	<b>Controle</b>	0
<b>1ª Pesagem Data</b>	17/01/2025	<b>Hora</b>	08:20:27
<b>2ª Pesagem Data</b>	17/01/2025	<b>Hora</b>	11:22:01
<b>Placa</b>	FLI-7C47 CARROCERIA		
<b>Cliente</b>	RAINHA DA RECICLAGEM		
<b>Bruto</b>	3.790,0	- ENTRADA	
<b>Tara</b>	2.790,0	- SAIDA	
<b>Líquido</b>	1.000,0		
<b>Valor</b>	0,00		
<b>Observação</b>			
<b>Usuário</b>	EDGARD		

---

<b>Pesagem Nº</b>	18382	<b>Controle</b>	0
<b>1ª Pesagem Data</b>	17/01/2025	<b>Hora</b>	12:04:40
<b>2ª Pesagem Data</b>		<b>Hora</b>	: :
<b>Placa</b>	EDZ-8657 CARROCERIA		
<b>Cliente</b>	RAINHA DA RECICLAGEM		
<b>Bruto</b>	3.760,0	- ENTRADA	
<b>Tara</b>	3.600,0	- SAIDA	
<b>Líquido</b>	160,0		
<b>Valor</b>	0,00		
<b>Observação</b>	DANILO		
<b>Usuário</b>	EDGARD		

---

<b>Pesagem Nº</b>	18394	<b>Controle</b>	0
<b>1ª Pesagem Data</b>	17/01/2025	<b>Hora</b>	13:05:41
<b>2ª Pesagem Data</b>	17/01/2025	<b>Hora</b>	15:53:21
<b>Placa</b>	EDZ-8657 CAMINHONETE		
<b>Cliente</b>	RAINHA DA RECICLAGEM		
<b>Bruto</b>	3.690,0	- ENTRADA	
<b>Tara</b>	3.600,0	- SAIDA	
<b>Líquido</b>	90,0		
<b>Valor</b>	0,00		
<b>Observação</b>			
<b>Usuário</b>	EDGARD		

---

53.755.450/0001-50  
COMÉRCIO DE  
SUCATA TATA LTDA  
RUA JEQUIÉ, 849  
JD. RIO NEGRO - CEP: 11.347-400  
SÃO VICENTE - SP

---

<b>Pesagem Nº</b>	18407	<b>Controle</b>	0
<b>1ª Pesagem Data</b>	20/01/2025	<b>Hora</b>	08:50:50
<b>2ª Pesagem Data</b>	20/01/2025	<b>Hora</b>	11:26:33
<b>Placa</b>	SWP-4J89 CAÇAMBA		
<b>Cliente</b>	RAINHA DA RECICLAGEM		
<b>Bruto</b>	6.860,0	- ENTRADA	
<b>Tara</b>	6.130,0	- SAIDA	
<b>Líquido</b>	730,0		
<b>Valor</b>	0,00		
<b>Observação</b>	RAU		
<b>Usuário</b>	EDGARD		

---

<b>Pesagem Nº</b>	18408	<b>Controle</b>	0
<b>1ª Pesagem Data</b>	20/01/2025	<b>Hora</b>	11:51:54
<b>2ª Pesagem Data</b>		<b>Hora</b>	: :
<b>Placa</b>	EDZ-8657 CAÇAMBA		
<b>Cliente</b>	RAINHA DA RECICLAGEM		
<b>Bruto</b>	4.030,0	- ENTRADA	
<b>Tara</b>	3.600,0	- SAIDA	
<b>Líquido</b>	430,0		
<b>Valor</b>	0,00		
<b>Observação</b>	DANILO		
<b>Usuário</b>	EDGARD		

---

<b>Pesagem Nº</b>	18409	<b>Controle</b>	0
<b>1ª Pesagem Data</b>	20/01/2025	<b>Hora</b>	08:22:41
<b>2ª Pesagem Data</b>	20/01/2025	<b>Hora</b>	11:58:21
<b>Placa</b>	FLI-7C47 CAMINHONETE		
<b>Cliente</b>	RAINHA DA RECICLAGEM		
<b>Bruto</b>	3.300,0	- ENTRADA	
<b>Tara</b>	2.790,0	- SAIDA	
<b>Líquido</b>	510,0		
<b>Valor</b>	0,00		
<b>Observação</b>			
<b>Usuário</b>	EDGARD		

---

<b>Pesagem Nº</b>	18415	<b>Controle</b>	0
<b>1ª Pesagem Data</b>	20/01/2025	<b>Hora</b>	12:21:52
<b>2ª Pesagem Data</b>	20/01/2025	<b>Hora</b>	16:22:36
<b>Placa</b>	SWP-4J89 CARROCERIA		
<b>Cliente</b>	RAINHA DA RECICLAGEM		
<b>Bruto</b>	6.810,0	- ENTRADA	
<b>Tara</b>	6.130,0	- SAIDA	
<b>Líquido</b>	680,0		
<b>Valor</b>	0,00		
<b>Observação</b>	RAU		
<b>Usuário</b>	EDGARD		

---

53.755.450/0001-50  
COMÉRCIO DE  
SUCATA TATA LTDA  
RUA JEQUIÊ, 849  
JD. RIO NEGRO - CEP: 11.347-400  
SÃO VICENTE - SP

<b>Pesagem Nº</b>	18419	<b>Controle</b>	0
<b>1ª Pesagem Data</b>	20/01/2025	<b>Hora</b>	17:58:00
<b>2ª Pesagem Data</b>		<b>Hora</b>	: :
<b>Placa</b>	FLI-7C47 CARROCERIA		
<b>Cliente</b>	RAINHA DA RECICLAGEM		
<b>Bruto</b>	3.430,0 - ENTRADA		
<b>Tara</b>	2.790,0 - SAIDA		
<b>Líquido</b>	640,0		
<b>Valor</b>	0,00		
<b>Observação</b>	WELINGTON		
<b>Usuário</b>	EDGARD		

<b>Pesagem Nº</b>	18420	<b>Controle</b>	0
<b>1ª Pesagem Data</b>	20/01/2025	<b>Hora</b>	17:58:40
<b>2ª Pesagem Data</b>		<b>Hora</b>	: :
<b>Placa</b>	EDZ-8657 CARROCERIA		
<b>Cliente</b>	RAINHA DA RECICLAGEM		
<b>Bruto</b>	4.010,0 - ENTRADA		
<b>Tara</b>	3.600,0 - SAIDA		
<b>Líquido</b>	410,0		
<b>Valor</b>	0,00		
<b>Observação</b>	DANILO		
<b>Usuário</b>	EDGARD		

<b>Pesagem Nº</b>	18425	<b>Controle</b>	0
<b>1ª Pesagem Data</b>	21/01/2025	<b>Hora</b>	11:53:28
<b>2ª Pesagem Data</b>	21/01/2025	<b>Hora</b>	11:54:12
<b>Placa</b>	EDZ-8657 CAÇAMBA		
<b>Cliente</b>	RAINHA DA RECICLAGEM		
<b>Bruto</b>	3.980,0 - ENTRADA		
<b>Tara</b>	3.600,0 - SAIDA		
<b>Líquido</b>	380,0		
<b>Valor</b>	0,00		
<b>Observação</b>	DANILO		
<b>Usuário</b>	EDGARD		

<b>Pesagem Nº</b>	18426	<b>Controle</b>	0
<b>1ª Pesagem Data</b>	21/01/2025	<b>Hora</b>	08:08:41
<b>2ª Pesagem Data</b>	21/01/2025	<b>Hora</b>	12:18:24
<b>Placa</b>	DFT-3302 CAMINHONETE		
<b>Cliente</b>	RAINHA DA RECICLAGEM		
<b>Bruto</b>	6.890,0 - ENTRADA		
<b>Tara</b>	6.110,0 - SAIDA		
<b>Líquido</b>	780,0		
<b>Valor</b>	0,00		
<b>Observação</b>	ANDRE		
<b>Usuário</b>	EDGARD		

53.755.450/0001-50  
**COMÉRCIO DE**  
**SUCATA TATA LTDA**  
RUA JEQUIÉ, 849  
JD. RIO NEGRO - CEP: 11.347-400  
**SÃO VICENTE - SP**

---

<b>Pesagem Nº</b>	18429	<b>Controle</b>	0
<b>1ª Pesagem Data</b>	21/01/2025	<b>Hora</b>	12:41:34
<b>2ª Pesagem Data</b>	21/01/2025	<b>Hora</b>	16:42:22
<b>Placa</b>	DFT-3302 CARRETA		
<b>Cliente</b>	RAINHA DA RECICLAGEM		
<b>Bruto</b>	6.600,0	- ENTRADA	
<b>Tara</b>	6.110,0	- SAIDA	
<b>Líquido</b>	490,0		
<b>Valor</b>	0,00		
<b>Observação</b>	ANDRE		
<b>Usuário</b>	EDGARD		

---

<b>Pesagem Nº</b>	18430	<b>Controle</b>	0
<b>1ª Pesagem Data</b>	21/01/2025	<b>Hora</b>	12:59:32
<b>2ª Pesagem Data</b>	21/01/2025	<b>Hora</b>	17:00:23
<b>Placa</b>	SWP-4J89 CARROCERIA		
<b>Cliente</b>	RAINHA DA RECICLAGEM		
<b>Bruto</b>	7.010,0	- ENTRADA	
<b>Tara</b>	6.130,0	- SAIDA	
<b>Líquido</b>	880,0		
<b>Valor</b>	0,00		
<b>Observação</b>	VAGNER		
<b>Usuário</b>	EDGARD		

---

<b>Pesagem Nº</b>	18432	<b>Controle</b>	0
<b>1ª Pesagem Data</b>	21/01/2025	<b>Hora</b>	12:59:29
<b>2ª Pesagem Data</b>	21/01/2025	<b>Hora</b>	18:00:26
<b>Placa</b>	EDZ-8657 CARROCERIA		
<b>Cliente</b>	RAINHA DA RECICLAGEM		
<b>Bruto</b>	3.860,0	- ENTRADA	
<b>Tara</b>	3.600,0	- SAIDA	
<b>Líquido</b>	260,0		
<b>Valor</b>	0,00		
<b>Observação</b>	DANILO		
<b>Usuário</b>	EDGARD		

---

<b>Pesagem Nº</b>	18484	<b>Controle</b>	0
<b>1ª Pesagem Data</b>	21/01/2025	<b>Hora</b>	14:37:26
<b>2ª Pesagem Data</b>	21/01/2025	<b>Hora</b>	14:38:37
<b>Placa</b>	EDZ-8657 CAÇAMBA		
<b>Cliente</b>	RAINHA DA RECICLAGEM		
<b>Bruto</b>	6.300,0	- ENTRADA	
<b>Tara</b>	3.600,0	- SAIDA	
<b>Líquido</b>	2.700,0		
<b>Valor</b>	0,00		
<b>Observação</b>	WELLINTHON		
<b>Usuário</b>	EDGARD		

---

53.755.450/0001-50  
COMÉRCIO DE  
SUCATA TATA LTDA  
RUA JEQUIÉ, 840  
JD. RIO NEGRO - CEP: 11.347-400  
SÃO VICENTE - SP

<b>Pesagem Nº</b>	18433	<b>Controle</b>	0
<b>1ª Pesagem Data</b>	22/01/2025	<b>Hora</b>	10:33:51
<b>2ª Pesagem Data</b>		<b>Hora</b>	: :
<b>Placa</b>	EDZ-8657 CAÇAMBA		
<b>Cliente</b>	RAINHA DA RECICLAGEM		
<b>Bruto</b>	5.150,0	- ENTRADA	
<b>Tara</b>	3.600,0	- SAIDA	
<b>Líquido</b>	1.550,0		
<b>Valor</b>	0,00		
<b>Observação</b>	DANILO		
<b>Usuário</b>	EDGARD		

<b>Pesagem Nº</b>	18435	<b>Controle</b>	0
<b>1ª Pesagem Data</b>	22/01/2025	<b>Hora</b>	08:50:52
<b>2ª Pesagem Data</b>	22/01/2025	<b>Hora</b>	11:53:54
<b>Placa</b>	SWP-4J89 CAÇAMBA		
<b>Cliente</b>	RAINHA DA RECICLAGEM		
<b>Bruto</b>	6.830,0	- ENTRADA	
<b>Tara</b>	6.130,0	- SAIDA	
<b>Líquido</b>	700,0		
<b>Valor</b>	0,00		
<b>Observação</b>	RAU		
<b>Usuário</b>	EDGARD		

<b>Pesagem Nº</b>	18437	<b>Controle</b>	0
<b>1ª Pesagem Data</b>	22/01/2025	<b>Hora</b>	08:50:50
<b>2ª Pesagem Data</b>	22/01/2025	<b>Hora</b>	12:04:51
<b>Placa</b>	DFT-3J02 CAÇAMBA		
<b>Cliente</b>	RAINHA DA RECICLAGEM		
<b>Bruto</b>	6.770,0	- ENTRADA	
<b>Tara</b>	6.110,0	- SAIDA	
<b>Líquido</b>	660,0		
<b>Valor</b>	0,00		
<b>Observação</b>			
<b>Usuário</b>	EDGARD		

<b>Pesagem Nº</b>	18485	<b>Controle</b>	0
<b>1ª Pesagem Data</b>	22/01/2025	<b>Hora</b>	14:38:57
<b>2ª Pesagem Data</b>	22/01/2025	<b>Hora</b>	14:39:51
<b>Placa</b>	EDZ-8657 CAÇAMBA		
<b>Cliente</b>	RAINHA DA RECICLAGEM		
<b>Bruto</b>	6.400,0	- ENTRADA	
<b>Tara</b>	3.600,0	- SAIDA	
<b>Líquido</b>	2.800,0		
<b>Valor</b>	0,00		
<b>Observação</b>	WILLIGTON		
<b>Usuário</b>	EDGARD		

53.755.450/0001-50  
**COMÉRCIO DE**  
**SUCATA TATA LTDA**  
RUA JEQUIÊ, 840  
JD. RIO NEGRO - CEP: 11.347-400  
**SÃO VICENTE - SP**

---

<b>Pesagem Nº</b>	18444	<b>Controle</b>	0
<b>1ª Pesagem Data</b>	23/01/2025	<b>Hora</b>	08:22:14
<b>2ª Pesagem Data</b>	23/01/2025	<b>Hora</b>	12:39:24
<b>Placa</b>	EGT-3332 CAMINHONETE		
<b>Cliente</b>	RAINHA DA RECICLAGEM		
<b>Bruto</b>	5.200,0	- ENTRADA	
<b>Tara</b>	4.450,0	- SAIDA	
<b>Líquido</b>	750,0		
<b>Valor</b>	0,00		
<b>Observação</b>			
<b>Usuário</b>	EDGARD		

---

<b>Pesagem Nº</b>	18445	<b>Controle</b>	0
<b>1ª Pesagem Data</b>	23/01/2025	<b>Hora</b>	12:56:03
<b>2ª Pesagem Data</b>	23/01/2025	<b>Hora</b>	17:02:47
<b>Placa</b>	DFT-3J02 CARROCERIA		
<b>Cliente</b>	RAINHA DA RECICLAGEM		
<b>Bruto</b>	6.650,0	- ENTRADA	
<b>Tara</b>	6.110,0	- SAIDA	
<b>Líquido</b>	540,0		
<b>Valor</b>	0,00		
<b>Observação</b>	VAGNER		
<b>Usuário</b>	EDGARD		

---

<b>Pesagem Nº</b>	18447	<b>Controle</b>	0
<b>1ª Pesagem Data</b>	23/01/2025	<b>Hora</b>	12:50:50
<b>2ª Pesagem Data</b>	23/01/2025	<b>Hora</b>	17:57:31
<b>Placa</b>	EDZ-8657 CARROCERIA		
<b>Cliente</b>	RAINHA DA RECICLAGEM		
<b>Tara</b>	3.600,0	- ENTRADA	
<b>Bruto</b>	3.700,0	- SAIDA	
<b>Líquido</b>	100,0		
<b>Valor</b>	0,00		
<b>Observação</b>	WILIAN		
<b>Usuário</b>	EDGARD		

---

<b>Pesagem Nº</b>	18465	<b>Controle</b>	0
<b>1ª Pesagem Data</b>	23/01/2025	<b>Hora</b>	15:20:50
<b>2ª Pesagem Data</b>	23/01/2025	<b>Hora</b>	15:20:50
<b>Placa</b>	DFT-4J89 CAÇAMBA		
<b>Cliente</b>	RAINHA DA RECICLAGEM		
<b>Bruto</b>	7.240,0	- ENTRADA	
<b>Tara</b>	6.130,0	- SAIDA	
<b>Líquido</b>	1.110,0		
<b>Valor</b>	0,00		
<b>Observação</b>	RAU		
<b>Usuário</b>	EDGARD		

---

53.755.450/0001-50  
COMÉRCIO DE  
SUCATA TATA LTDA  
RUA JEQUIÊ, 040  
JD. RIO NEGRO - CEP: 11.347-400  
SÃO VICENTE - SP

---

<b>Pesagem Nº</b>	18463	<b>Controle</b>	0
<b>1ª Pesagem Data</b>	24/01/2025	<b>Hora</b>	08:50:50
<b>2ª Pesagem Data</b>	24/01/2025	<b>Hora</b>	11:44:55
<b>Placa</b>	DFT-3J02 CAÇAMBA		
<b>Cliente</b>	RAINHA DA RECICLAGEM		
<b>Bruto</b>	7.040,0	- ENTRADA	
<b>Tara</b>	6.110,0	- SAIDA	
<b>Líquido</b>	930,0		
<b>Valor</b>	0,00		
<b>Observação</b>	VAGNER		
<b>Usuário</b>	EDGARD		

---

<b>Pesagem Nº</b>	18464	<b>Controle</b>	0
<b>1ª Pesagem Data</b>	24/01/2025	<b>Hora</b>	09:40:50
<b>2ª Pesagem Data</b>	24/01/2025	<b>Hora</b>	11:49:02
<b>Placa</b>	SWP-4J89 CAÇAMBA		
<b>Cliente</b>	RAINHA DA RECICLAGEM		
<b>Bruto</b>	7.270,0	- ENTRADA	
<b>Tara</b>	6.130,0	- SAIDA	
<b>Líquido</b>	1.140,0		
<b>Valor</b>	0,00		
<b>Observação</b>	RAU		
<b>Usuário</b>	EDGARD		

---

<b>Pesagem Nº</b>	18466	<b>Controle</b>	0
<b>1ª Pesagem Data</b>	24/01/2025	<b>Hora</b>	08:24:11
<b>2ª Pesagem Data</b>	24/01/2025	<b>Hora</b>	12:23:48
<b>Placa</b>	EGT-3332 CAMINHONETE		
<b>Cliente</b>	RAINHA DA RECICLAGEM		
<b>Bruto</b>	5.480,0	- ENTRADA	
<b>Tara</b>	4.550,0	- SAIDA	
<b>Líquido</b>	930,0		
<b>Valor</b>	0,00		
<b>Observação</b>			
<b>Usuário</b>	EDGARD		

---

<b>Pesagem Nº</b>	18486	<b>Controle</b>	0
<b>1ª Pesagem Data</b>	24/01/2025	<b>Hora</b>	14:40:14
<b>2ª Pesagem Data</b>	24/01/2025	<b>Hora</b>	14:41:04
<b>Placa</b>	EDZ-8657 CAÇAMBA		
<b>Cliente</b>	RAINHA DA RECICLAGEM		
<b>Bruto</b>	6.500,0	- ENTRADA	
<b>Tara</b>	3.600,0	- SAIDA	
<b>Líquido</b>	2.900,0		
<b>Valor</b>	0,00		
<b>Observação</b>	WILIGTON		
<b>Usuário</b>	EDGARD		

---

53.755.450/0001-501  
COMÉRCIO DE  
SUCATA TATA LTDA  
RUA JEQUIÊ, 840  
JD. RIO NEGRO - CEP: 11.347-400  
SÃO VICENTE - SP

---

<b>Pesagem Nº</b>	18520	<b>Controle</b>	0
<b>1ª Pesagem Data</b>	24/01/2025	<b>Hora</b>	13:24:46
<b>2ª Pesagem Data</b>	24/01/2025	<b>Hora</b>	17:20:56
<b>Placa</b>	EGT-3332 CARROCERIA		
<b>Cliente</b>	RAINHA DA RECICLAGEM		
<b>Bruto</b>	7.200,0	- ENTRADA	
<b>Tara</b>	4.500,0	- SAIDA	
<b>Líquido</b>	2.700,0		
<b>Valor</b>	0,00		
<b>Observação</b>	DANILO		
<b>Usuário</b>	EDGARD		

---

<b>Pesagem Nº</b>	18521	<b>Controle</b>	0
<b>1ª Pesagem Data</b>	24/01/2025	<b>Hora</b>	13:26:34
<b>2ª Pesagem Data</b>	24/01/2025	<b>Hora</b>	13:28:02
<b>Placa</b>	EDZ-8657 CARROCERIA		
<b>Cliente</b>	RAINHA DA RECICLAGEM		
<b>Bruto</b>	6.100,0	- ENTRADA	
<b>Tara</b>	3.600,0	- SAIDA	
<b>Líquido</b>	2.500,0		
<b>Valor</b>	0,00		
<b>Observação</b>			
<b>Usuário</b>	EDGARD		

---

<b>Pesagem Nº</b>	18480	<b>Controle</b>	0
<b>1ª Pesagem Data</b>	27/01/2025	<b>Hora</b>	08:50:50
<b>2ª Pesagem Data</b>	27/01/2025	<b>Hora</b>	11:59:33
<b>Placa</b>	EGT-3332 CAÇAMBA		
<b>Cliente</b>	RAINHA DA RECICLAGEM		
<b>Bruto</b>	5.200,0	- ENTRADA	
<b>Tara</b>	4.450,0	- SAIDA	
<b>Líquido</b>	750,0		
<b>Valor</b>	0,00		
<b>Observação</b>	DANILO		
<b>Usuário</b>	EDGARD		

---

<b>Pesagem Nº</b>	18481	<b>Controle</b>	0
<b>1ª Pesagem Data</b>	27/01/2025	<b>Hora</b>	09:45:50
<b>2ª Pesagem Data</b>	27/01/2025	<b>Hora</b>	12:02:38
<b>Placa</b>	EDZ-8657 CAÇAMBA		
<b>Cliente</b>	RAINHA DA RECICLAGEM		
<b>Bruto</b>	3.960,0	- ENTRADA	
<b>Tara</b>	3.600,0	- SAIDA	
<b>Líquido</b>	360,0		
<b>Valor</b>	0,00		
<b>Observação</b>	WESLEY		
<b>Usuário</b>	EDGARD		

---

53.755.450/0001-50  
COMÉRCIO DE  
SUCATA TATA LTDA  
RUA JEQUIÉ, 840  
JD. RIO NEGRO - CEP: 11.347-400  
SÃO VICENTE - SP

<b>Pesagem Nº</b>	18482	<b>Controle</b>	0
<b>1ª Pesagem Data</b>	27/01/2025	<b>Hora</b>	08:50:50
<b>2ª Pesagem Data</b>	27/01/2025	<b>Hora</b>	12:05:57
<b>Placa</b>	SWP-4J89 CAÇAMBA		
<b>Cliente</b>	RAINHA DA RECICLAGEM		
<b>Bruto</b>	6.650,0	- ENTRADA	
<b>Tara</b>	6.130,0	- SAIDA	
<b>Líquido</b>	520,0		
<b>Valor</b>	0,00		
<b>Observação</b>	EVERTON		
<b>Usuário</b>	EDGARD		

<b>Pesagem Nº</b>	18487	<b>Controle</b>	0
<b>1ª Pesagem Data</b>	27/01/2025	<b>Hora</b>	14:41:29
<b>2ª Pesagem Data</b>		<b>Hora</b>	: :
<b>Placa</b>	EDZ-8657 CAÇAMBA		
<b>Cliente</b>	RAINHA DA RECICLAGEM		
<b>Bruto</b>	6.100,0	- ENTRADA	
<b>Tara</b>	3.600,0	- SAIDA	
<b>Líquido</b>	2.500,0		
<b>Valor</b>	0,00		
<b>Observação</b>	WILLIGTON		
<b>Usuário</b>	EDGARD		

<b>Pesagem Nº</b>	18489	<b>Controle</b>	0
<b>1ª Pesagem Data</b>	27/01/2025	<b>Hora</b>	16:19:03
<b>2ª Pesagem Data</b>		<b>Hora</b>	: :
<b>Placa</b>	DFT-3J02 CAÇAMBA		
<b>Cliente</b>	RAINHA DA RECICLAGEM		
<b>Bruto</b>	7.300,0	- ENTRADA	
<b>Tara</b>	6.110,0	- SAIDA	
<b>Líquido</b>	1.190,0		
<b>Valor</b>	0,00		
<b>Observação</b>	WAGNER		
<b>Usuário</b>	EDGARD		

<b>Pesagem Nº</b>	18492	<b>Controle</b>	0
<b>1ª Pesagem Data</b>	27/01/2025	<b>Hora</b>	13:12:00
<b>2ª Pesagem Data</b>	27/01/2025	<b>Hora</b>	16:38:52
<b>Placa</b>	SWP-4J89 CAMINHONETE		
<b>Cliente</b>	RAINHA DA RECICLAGEM		
<b>Bruto</b>	6.890,0	- ENTRADA	
<b>Tara</b>	6.130,0	- SAIDA	
<b>Líquido</b>	760,0		
<b>Valor</b>	0,00		
<b>Observação</b>			
<b>Usuário</b>	EDGARD		

53.755.450/0001-50  
**COMÉRCIO DE**  
**SUCATA TATA LTDA**  
RUA JEQUIÉ, 840  
JD. RIO NEGRO - CEP: 11.347-400  
**SÃO VICENTE - SP**

---

<b>Pesagem Nº</b>	18498	<b>Controle</b>	0
<b>1ª Pesagem Data</b>	28/01/2025	<b>Hora</b>	08:14:44
<b>2ª Pesagem Data</b>	28/01/2025	<b>Hora</b>	12:24:14
<b>Placa</b>	DFT-3J02 CAMINHONETE		
<b>Cliente</b>	RAINHA DA RECICLAGEM		
<b>Bruto</b>	6.770,0	- ENTRADA	
<b>Tara</b>	6.110,0	- SAIDA	
<b>Líquido</b>	660,0		
<b>Valor</b>	0,00		
<b>Observação</b>			
<b>Usuário</b>	EDGARD		

---

<b>Pesagem Nº</b>	18505	<b>Controle</b>	0
<b>1ª Pesagem Data</b>	28/01/2025	<b>Hora</b>	12:01:55
<b>2ª Pesagem Data</b>	28/01/2025	<b>Hora</b>	16:03:13
<b>Placa</b>	EGT-3332 CARROCERIA		
<b>Cliente</b>	RAINHA DA RECICLAGEM		
<b>Bruto</b>	7.150,0	- ENTRADA	
<b>Tara</b>	4.450,0	- SAIDA	
<b>Líquido</b>	2.700,0		
<b>Valor</b>	0,00		
<b>Observação</b>	DANILO		
<b>Usuário</b>	EDGARD		

---

<b>Pesagem Nº</b>	18506	<b>Controle</b>	0
<b>1ª Pesagem Data</b>	28/01/2025	<b>Hora</b>	12:35:01
<b>2ª Pesagem Data</b>	28/01/2025	<b>Hora</b>	16:04:49
<b>Placa</b>	EDZ-8657 CARROCERIA		
<b>Cliente</b>	RAINHA DA RECICLAGEM		
<b>Bruto</b>	6.200,0	- ENTRADA	
<b>Tara</b>	3.600,0	- SAIDA	
<b>Líquido</b>	2.600,0		
<b>Valor</b>	0,00		
<b>Observação</b>	WILIAN		
<b>Usuário</b>	EDGARD		

---

<b>Pesagem Nº</b>	18507	<b>Controle</b>	0
<b>1ª Pesagem Data</b>	28/01/2025	<b>Hora</b>	16:26:52
<b>2ª Pesagem Data</b>	05/02/2025	<b>Hora</b>	13:00:43
<b>Placa</b>	DFT-3J02 CARROCERIA		
<b>Cliente</b>	RAINHA DA RECICLAGEM		
<b>Bruto</b>	6.990,0	- ENTRADA	
<b>Tara</b>	6.110,0	- SAIDA	
<b>Líquido</b>	880,0		
<b>Valor</b>	0,00		
<b>Observação</b>	SERGIO		
<b>Usuário</b>	EDGARD		

---

53.755.450/0001-501  
COMÉRCIO DE  
SUCATA TATA LTDA  
RUA JEQUIÉ, 840  
JD. RIO NEGRO - CEP: 11.347-400  
SÃO VICENTE - SP

---

<b>Pesagem Nº</b>	18509	<b>Controle</b>	0
<b>1ª Pesagem Data</b>	28/01/2025	<b>Hora</b>	16:50:25
<b>2ª Pesagem Data</b>		<b>Hora</b>	: :
<b>Placa</b>	SWP-4J89 CARROCERIA		
<b>Cliente</b>	RAINHA DA RECICLAGEM		
<b>Bruto</b>	7.050,0	- ENTRADA	
<b>Tara</b>	6.130,0	- SAIDA	
<b>Líquido</b>	920,0		
<b>Valor</b>	0,00		
<b>Observação</b>	VAGNER		
<b>Usuário</b>	EDGARD		

---

<b>Pesagem Nº</b>	18517	<b>Controle</b>	0
<b>1ª Pesagem Data</b>	29/01/2025	<b>Hora</b>	12:22:10
<b>2ª Pesagem Data</b>		<b>Hora</b>	: :
<b>Placa</b>	DFT-3J02 CARROCERIA		
<b>Cliente</b>	RAINHA DA RECICLAGEM		
<b>Bruto</b>	6.880,0	- ENTRADA	
<b>Tara</b>	6.110,0	- SAIDA	
<b>Líquido</b>	770,0		
<b>Valor</b>	0,00		
<b>Observação</b>	VAGNER		
<b>Usuário</b>	EDGARD		

---

<b>Pesagem Nº</b>	18522	<b>Controle</b>	0
<b>1ª Pesagem Data</b>	29/01/2025	<b>Hora</b>	13:28:57
<b>2ª Pesagem Data</b>	05/02/2025	<b>Hora</b>	13:01:04
<b>Placa</b>	EDZ-8657 CARROCERIA		
<b>Cliente</b>	RAINHA DA RECICLAGEM		
<b>Bruto</b>	6.400,0	- ENTRADA	
<b>Tara</b>	3.600,0	- SAIDA	
<b>Líquido</b>	2.800,0		
<b>Valor</b>	0,00		
<b>Observação</b>			
<b>Usuário</b>	EDGARD		

---

<b>Pesagem Nº</b>	18523	<b>Controle</b>	0
<b>1ª Pesagem Data</b>	29/01/2025	<b>Hora</b>	13:30:43
<b>2ª Pesagem Data</b>		<b>Hora</b>	: :
<b>Placa</b>	EGT-3332 CARROCERIA		
<b>Cliente</b>	RAINHA DA RECICLAGEM		
<b>Bruto</b>	7.400,0	- ENTRADA	
<b>Tara</b>	4.500,0	- SAIDA	
<b>Líquido</b>	2.900,0		
<b>Valor</b>	0,00		
<b>Observação</b>			
<b>Usuário</b>	EDGARD		

---

53.755.450/0001-50  
COMÉRCIO DE  
SUCATA TATA LTDA  
RUA JEQIÉ, 840  
JD. RIO NEGRO - CEP: 11.347-400  
SÃO VICENTE - SP

<b>Pesagem Nº</b>	18524	<b>Controle</b>	0
<b>1ª Pesagem Data</b>	29/01/2025	<b>Hora</b>	16:15:22
<b>2ª Pesagem Data</b>	29/01/2025	<b>Hora</b>	16:16:42
<b>Placa</b>	SWP-4J89 CARROCERIA		
<b>Cliente</b>	RAINHA DA RECICLAGEM		
<b>Bruto</b>	6.920,0	- ENTRADA	
<b>Tara</b>	6.130,0	- SAIDA	
<b>Líquido</b>	790,0		
<b>Valor</b>	0,00		
<b>Observação</b>	CIDIMAR		
<b>Usuário</b>	EDGARD		

<b>Pesagem Nº</b>	18530	<b>Controle</b>	0
<b>1ª Pesagem Data</b>	30/01/2025	<b>Hora</b>	11:06:27
<b>2ª Pesagem Data</b>		<b>Hora</b>	: :
<b>Placa</b>	SWP-4J89 CARROCERIA		
<b>Cliente</b>	RAINHA DA RECICLAGEM		
<b>Bruto</b>	6.880,0	- ENTRADA	
<b>Tara</b>	6.130,0	- SAIDA	
<b>Líquido</b>	750,0		
<b>Valor</b>	0,00		
<b>Observação</b>	CIDIMAR		
<b>Usuário</b>	EDGARD		

<b>Pesagem Nº</b>	18531	<b>Controle</b>	0
<b>1ª Pesagem Data</b>	30/01/2025	<b>Hora</b>	08:04:11
<b>2ª Pesagem Data</b>	30/01/2025	<b>Hora</b>	12:34:11
<b>Placa</b>	DFT-3J02 CAMINHONETE		
<b>Cliente</b>	RAINHA DA RECICLAGEM		
<b>Bruto</b>	7.170,0	- ENTRADA	
<b>Tara</b>	6.110,0	- SAIDA	
<b>Líquido</b>	1.060,0		
<b>Valor</b>	0,00		
<b>Observação</b>			
<b>Usuário</b>	EDGARD		

<b>Pesagem Nº</b>	18534	<b>Controle</b>	0
<b>1ª Pesagem Data</b>	30/01/2025	<b>Hora</b>	14:00:43
<b>2ª Pesagem Data</b>		<b>Hora</b>	: :
<b>Placa</b>	EDZ-8657 CARROCERIA		
<b>Cliente</b>	RAINHA DA RECICLAGEM		
<b>Bruto</b>	6.300,0	- ENTRADA	
<b>Tara</b>	3.600,0	- SAIDA	
<b>Líquido</b>	2.700,0		
<b>Valor</b>	0,00		
<b>Observação</b>			
<b>Usuário</b>	EDGARD		

53.755.450/0001-501  
**COMÉRCIO DE**  
**SUCATA TATA LTDA**  
RUA JEQUIÊ, 640  
JD. RIO NEGRO - CEP: 11.347-400  
**SÃO VICENTE - SP**

---

<b>Pesagem Nº</b>	18535	<b>Controle</b>	0
<b>1ª Pesagem Data</b>	30/01/2025	<b>Hora</b>	14:01:33
<b>2ª Pesagem Data</b>		<b>Hora</b>	: :
<b>Placa</b>	EGT-3332 CARROCERIA		
<b>Cliente</b>	RAINHA DA RECICLAGEM		
<b>Bruto</b>	7.400,0	- ENTRADA	
<b>Tara</b>	4.500,0	- SAIDA	
<b>Líquido</b>	2.900,0		
<b>Valor</b>	0,00		
<b>Observação</b>			
<b>Usuário</b>	EDGARD		

---

<b>Pesagem Nº</b>	18537	<b>Controle</b>	0
<b>1ª Pesagem Data</b>	30/01/2025	<b>Hora</b>	16:16:30
<b>2ª Pesagem Data</b>	05/02/2025	<b>Hora</b>	13:01:20
<b>Placa</b>	SWP-4J89 CARROCERIA		
<b>Cliente</b>	RAINHA DA RECICLAGEM		
<b>Bruto</b>	6.980,0	- ENTRADA	
<b>Tara</b>	6.130,0	- SAIDA	
<b>Líquido</b>	850,0		
<b>Valor</b>	0,00		
<b>Observação</b>	CIDIMAR		
<b>Usuário</b>	EDGARD		

---

<b>Pesagem Nº</b>	18538	<b>Controle</b>	0
<b>1ª Pesagem Data</b>	30/01/2025	<b>Hora</b>	13:24:11
<b>2ª Pesagem Data</b>	30/01/2025	<b>Hora</b>	17:29:55
<b>Placa</b>	DFT-3J02 CAMINHONETE		
<b>Cliente</b>	RAINHA DA RECICLAGEM		
<b>Bruto</b>	6.500,0	- ENTRADA	
<b>Tara</b>	6.110,0	- SAIDA	
<b>Líquido</b>	390,0		
<b>Valor</b>	0,00		
<b>Observação</b>			
<b>Usuário</b>	EDGARD		

---

<b>Pesagem Nº</b>	18546	<b>Controle</b>	0
<b>1ª Pesagem Data</b>	31/01/2025	<b>Hora</b>	10:36:38
<b>2ª Pesagem Data</b>		<b>Hora</b>	: :
<b>Placa</b>	SWP-4J89 CARROCERIA		
<b>Cliente</b>	RAINHA DA RECICLAGEM		
<b>Bruto</b>	6.890,0	- ENTRADA	
<b>Tara</b>	6.130,0	- SAIDA	
<b>Líquido</b>	760,0		
<b>Valor</b>	0,00		
<b>Observação</b>			
<b>Usuário</b>	EDGARD		

---

53.755.450/0001-50  
COMÉRCIO DE  
SUCATA TATA LTDA  
RUA JEQUIÉ, 840  
JD. RIO NEGRO - CEP: 11.347-400  
SÃO VICENTE - SP





## **ANEXO II – Notas fiscais de venda de materiais**

DATA DE RECEBIMENTO

IDENTIFICAÇÃO E ASSINATURA DO RECEBEDOR

IDENTIFICAÇÃO DO EMITENTE



**COOPERATIVA DE TRABALHO RAINHA DA RECICLAGEM**  
RUA IRMA MARIA RITA DE SOUZA BRITO LOPES, 507  
CONJUNTO RESIDENCIAL HUMAITA - 11349-330  
SAO VICENTE - SP Fone/Fax: 11995209827

**DANFE**  
Documento Auxiliar da Nota Fiscal Eletrônica

0 - ENTRADA  
1 - SAÍDA

1

Nº. 000.000.086  
Série 001  
Folha 1/1

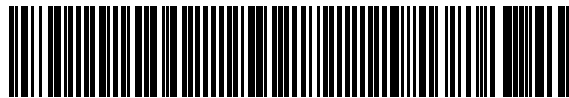

CHAVE DE ACESSO

3525 0124 4952 4600 0220 5500 1000 0000 8617 6738 6391

Consulta de autenticidade no portal nacional da NF-e  
www.nfe.fazenda.gov.br/portal ou no site da Sefaz Autorizadora

PROTOCOLO DE AUTORIZAÇÃO DE USO

135250063540450 - 08/01/2025 14:18:28

NATUREZA DA OPERAÇÃO

**VENDA**

INSCRIÇÃO ESTADUAL

657747485111

INSCRIÇÃO MUNICIPAL

72995785

INSCRIÇÃO ESTADUAL DO SUBST. TRIBUT.

CNPJ / CPF

24.495.246/0002-20

DESTINATÁRIO / REMETENTE

NOME / RAZÃO SOCIAL

**PLASTPEL RECICLAGEM INDUSTRIAL LTDA**

CNPJ / CPF

00.618.730/0001-50

DATA DA EMISSÃO

08/01/2025

ENDEREÇO

Rua Girassol, 30

BAIRRO / DISTRITO

Loteamento Industrial Coral

CEP

09372-030

DATA DA SAÍDA/ENTRADA

MUNICÍPIO

Mauá

UF

SP

FONE / FAX

11934634921

INSCRIÇÃO ESTADUAL

442197989118

HORA DA SAÍDA/ENTRADA

FATURA / DUPLICATA

Num. 001  
Venc. 09/01/2025  
Valor R\$ 8.177,00

CÁLCULO DO IMPOSTO

BASE DE CÁLC. DO ICMS	VALOR DO ICMS	BASE DE CÁLC. ICMS S.T.	VALOR DO ICMS SUBST.	V. IMP. IMPORTAÇÃO	V. ICMS UF REMET.	V. FCP UF DEST.	V. TOTAL PRODUTOS
8.177,00	0,00	0,00	0,00	0,00	0,00	0,00	8.177,00
VALOR DO FRETE	VALOR DO SEGURO	DESCONTO	OUTRAS DESPESAS	VALOR TOTAL IPI	V. ICMS UF DEST.	V. TOT. TRIB.	V. TOTAL DA NOTA
0,00	0,00	0,00	0,00	0,00	0,00	0,00	8.177,00

TRANSPORTADOR / VOLUMES TRANSPORTADOS

NOME / RAZÃO SOCIAL	FRETE	CÓDIGO ANTT	PLACA DO VEÍCULO	UF	CNPJ / CPF
	4-Próprio por conta do Dest		GJF5157	SP	
ENDEREÇO	MUNICÍPIO	UF	INSCRIÇÃO ESTADUAL		
QUANTIDADE	ESPÉCIE	MARCA	NUMERAÇÃO	PESO BRUTO	PESO LÍQUIDO
	Fardos				9.620,000

DADOS DOS PRODUTOS / SERVIÇOS

CÓDIGO PRODUTO	DESCRIÇÃO DO PRODUTO / SERVIÇO	NCM/SH	O/CST	CFOP	UN	QUANT	VALOR UNIT	VALOR TOTAL	VALOR DESC	B.CÁLC ICMS	VALOR ICMS	VALOR IPI	ALÍQ. ICMS	ALÍQ. IPI
002	PAPELÃO POS CONSUMO	47071000	0/51	5102	KG	9.620,0000	0,8500	8.177,00	0,00	8.177,00	0,00		18,00	

DADOS ADICIONAIS

INFORMAÇÕES COMPLEMENTARES

Inf. Contribuinte: DADOS PARA DEPÓSITO (Banco: 1 ag.: 3170 c/c 45474-5) | ICMS diferido nos termos do art. 392 do Decreto nº 45490/2000 (RICMS/SP) | Venda com suspensão das contribuições para o PIS/Cofins nos termos do artigo 48 da Lei 11.196/2005 Email do Destinatário: nfe@plastpelreciclagem.com.br

RESERVADO AO FISCO

DATA DE RECEBIMENTO

IDENTIFICAÇÃO E ASSINATURA DO RECEBEDOR

IDENTIFICAÇÃO DO EMITENTE



COOPERATIVA DE TRABALHO RAINHA DA RECICLAGEM  
RUA IRMA MARIA RITA DE SOUZA BRITO LOPES, 507  
CONJUNTO RESIDENCIAL HUMAITA - 11349-330  
SAO VICENTE - SP Fone/Fax: 11995209827

DANFE  
Documento Auxiliar da Nota Fiscal Eletrônica

0 - ENTRADA  
1 - SAÍDA

1

Nº. 000.000.087  
Série 001  
Folha 1/1

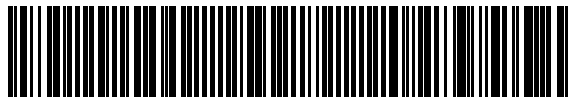

CHAVE DE ACESSO

3525 0124 4952 4600 0220 5500 1000 0000 8713 4197 8240

Consulta de autenticidade no portal nacional da NF-e  
www.nfe.fazenda.gov.br/portal ou no site da Sefaz Autorizadora

NATUREZA DA OPERAÇÃO

VENDA

PROTOCOLO DE AUTORIZAÇÃO DE USO

135250073246708 - 09/01/2025 11:25:27

INSCRIÇÃO ESTADUAL

657747485111

INSCRIÇÃO MUNICIPAL

72995785

INSCRIÇÃO ESTADUAL DO SUBST. TRIBUT.

CNPJ / CPF

24.495.246/0002-20

DESTINATÁRIO / REMETENTE

NOME / RAZÃO SOCIAL

AMPIBAR ENVIRONMENTAL GLASS RECYCLING SP LTDA

CNPJ / CPF

04.875.792/0001-07

DATA DA EMISSÃO

09/01/2025

ENDEREÇO

Avenida Jaraguá, 248

BAIRRO / DISTRITO

Cidade Industrial Satélite de São Paulo

CEP

07221-050

DATA DA SAÍDA/ENTRADA

MUNICÍPIO

Guarulhos

UF

SP

FONE / FAX

1124821526

INSCRIÇÃO ESTADUAL

336682753115

HORA DA SAÍDA/ENTRADA

FATURA / DUPLICATA

Num. 001  
Venc. 10/01/2025  
Valor R\$ 3.357,00

CÁLCULO DO IMPOSTO

BASE DE CÁLC. DO ICMS	VALOR DO ICMS	BASE DE CÁLC. ICMS S.T.	VALOR DO ICMS SUBST.	V. IMP. IMPORTAÇÃO	V. ICMS UF REMET.	V. FCP UF DEST.	V. TOTAL PRODUTOS
3.357,00	0,00	0,00	0,00	0,00	0,00	0,00	3.357,00
VALOR DO FRETE	VALOR DO SEGURO	DESCONTO	OUTRAS DESPESAS	VALOR TOTAL IPI	V. ICMS UF DEST.	V. TOT. TRIB.	V. TOTAL DA NOTA
0,00	0,00	0,00	0,00	0,00	0,00	0,00	3.357,00

TRANSPORTADOR / VOLUMES TRANSPORTADOS

NOME / RAZÃO SOCIAL

FRETE

4-Próprio por conta do Dest

CÓDIGO ANTT

PLACA DO VEÍCULO

SWM7114

UF

SP

CNPJ / CPF

ENDEREÇO

MUNICÍPIO

UF

INSCRIÇÃO ESTADUAL

QUANTIDADE

ESPÉCIE

Caçamba (contêiner)

MARCA

NUMERAÇÃO

PESO BRUTO

PESO LÍQUIDO

11.190,000

DADOS DOS PRODUTOS / SERVIÇOS

CÓDIGO PRODUTO	DESCRIÇÃO DO PRODUTO / SERVIÇO	NCM/SH	O/CST	CFOP	UN	QUANT	VALOR UNIT	VALOR TOTAL	VALOR DESC	B.CÁLC ICMS	VALOR ICMS	VALOR IPI	ALÍQ. ICMS	ALÍQ. IPI
057	Vidro Misto	70010000	0/51	5102	KG	11.190,0000	0,3000	3.357,00	0,00	3.357,00	0,00		18,00	

DADOS ADICIONAIS

INFORMAÇÕES COMPLEMENTARES

Inf. Contribuinte: DADOS PARA DEPÓSITO (Banco: 1 ag.: 3170 c/c 45474-5) | ICMS diferido nos termos do art. 392 do Decreto nº 45490/2000 (RICMS/SP) | Venda com suspensão das contribuições para o PIS/Cofins nos termos do artigo 48 da Lei 11.196/2005 Email do Destinatário: patricia.carmo@recitotal.com.br

RESERVADO AO FISCO

DATA DE RECEBIMENTO

IDENTIFICAÇÃO E ASSINATURA DO RECEBEDOR

IDENTIFICAÇÃO DO EMITENTE



**COOPERATIVA DE TRABALHO RAINHA DA RECICLAGEM**  
RUA IRMA MARIA RITA DE SOUZA BRITO LOPES, 507  
CONJUNTO RESIDENCIAL HUMAITA - 11349-330  
SAO VICENTE - SP Fone/Fax: 11995209827

**DANFE**  
Documento Auxiliar da Nota Fiscal Eletrônica

0 - ENTRADA  
1 - SAÍDA

1

Nº. 000.000.088  
Série 001  
Folha 1/1

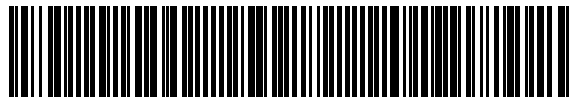

CHAVE DE ACESSO

3525 0124 4952 4600 0220 5500 1000 0000 8818 2337 0445

Consulta de autenticidade no portal nacional da NF-e  
www.nfe.fazenda.gov.br/portal ou no site da Sefaz Autorizadora

PROTOCOLO DE AUTORIZAÇÃO DE USO

135250122539648 - 14/01/2025 16:32:09

NATUREZA DA OPERAÇÃO

**VENDA**

INSCRIÇÃO ESTADUAL

657747485111

INSCRIÇÃO MUNICIPAL

72995785

INSCRIÇÃO ESTADUAL DO SUBST. TRIBUT.

CNPJ / CPF

24.495.246/0002-20

DESTINATÁRIO / REMETENTE

NOME / RAZÃO SOCIAL

**PLASTPEL RECICLAGEM INDUSTRIAL LTDA**

CNPJ / CPF

00.618.730/0001-50

DATA DA EMISSÃO

14/01/2025

ENDEREÇO

**Rua Girassol, 30**

BAIRRO / DISTRITO

**Loteamento Industrial Coral**

CEP

09372-030

DATA DA SAÍDA/ENTRADA

MUNICÍPIO

**Mauá**

UF

**SP**

FONE / FAX

11934634921

INSCRIÇÃO ESTADUAL

442197989118

HORA DA SAÍDA/ENTRADA

FATURA / DUPLICATA

Num. 001  
Venc. 15/01/2025  
Valor R\$ 5.780,00

CÁLCULO DO IMPOSTO

BASE DE CÁLC. DO ICMS	VALOR DO ICMS	BASE DE CÁLC. ICMS S.T.	VALOR DO ICMS SUBST.	V. IMP. IMPORTAÇÃO	V. ICMS UF REMET.	V. FCP UF DEST.	V. TOTAL PRODUTOS
5.780,00	0,00	0,00	0,00	0,00	0,00	0,00	5.780,00
VALOR DO FRETE	VALOR DO SEGURO	DESCONTO	OUTRAS DESPESAS	VALOR TOTAL IPI	V. ICMS UF DEST.	V. TOT. TRIB.	V. TOTAL DA NOTA
0,00	0,00	0,00	0,00	0,00	0,00	0,00	5.780,00

TRANSPORTADOR / VOLUMES TRANSPORTADOS

NOME / RAZÃO SOCIAL	FRETE	CÓDIGO ANTT	PLACA DO VEÍCULO	UF	CNPJ / CPF
	4-Próprio por conta do Dest		SWM7114	SP	
ENDEREÇO	MUNICÍPIO	UF	INSCRIÇÃO ESTADUAL		
QUANTIDADE	ESPÉCIE	MARCA	NUMERAÇÃO	PESO BRUTO	PESO LÍQUIDO
	Caçamba (contêiner)				6.800,000

DADOS DOS PRODUTOS / SERVIÇOS

CÓDIGO PRODUTO	DESCRIÇÃO DO PRODUTO / SERVIÇO	NCM/SH	O/CST	CFOP	UN	QUANT	VALOR UNIT	VALOR TOTAL	VALOR DESC	B.CÁLC ICMS	VALOR ICMS	VALOR IPI	ALÍQ. ICMS	ALÍQ. IPI
027	SUCATAS DE FERRO (PÓS CONSUMO)	72041000	0/51	5102	KG	6.800,0000	0,8500	5.780,00	0,00	5.780,00	0,00		18,00	

DADOS ADICIONAIS

INFORMAÇÕES COMPLEMENTARES

Inf. Contribuinte: DADOS PARA DEPÓSITO (Banco: 1 ag.: 3170 c/c 45474-5) | ICMS diferido nos termos do art. 392 do Decreto nº 45490/2000 (RICMS/SP) | Venda com suspensão das contribuições para o PIS/Cofins nos termos do artigo 48 da Lei 11.196/2005 Email do Destinatário: nfe@plastpelreciclagem.com.br

RESERVADO AO FISCO

RECEBEMOS DE COOPERATIVA DE TRABALHO RAINHA DA RECICLAGEM OS PRODUTOS E/OU SERVIÇOS CONSTANTES DA NOTA FISCAL ELETRÔNICA INDICADA ABAIXO. EMISSÃO: 14/01/2025 VALOR TOTAL: R\$ 3.581,50 DESTINATÁRIO: PLASTPEL RECICLAGEM INDUSTRIAL LTDA - Rua Girassol, 30 Loteamento Industrial Coral Mauá-SP

NF-e

Nº. 000.000.089  
Série 001

DATA DE RECEBIMENTO

IDENTIFICAÇÃO E ASSINATURA DO RECEBEDOR

IDENTIFICAÇÃO DO EMITENTE



COOPERATIVA DE TRABALHO RAINHA DA RECICLAGEM  
RUA IRMA MARIA RITA DE SOUZA BRITO LOPES, 507  
CONJUNTO RESIDENCIAL HUMAITA - 11349-330  
SAO VICENTE - SP Fone/Fax: 11995209827

DANFE  
Documento Auxiliar da Nota  
Fiscal Eletrônica

0 - ENTRADA  
1 - SAÍDA

1

Nº. 000.000.089  
Série 001  
Folha 1/1

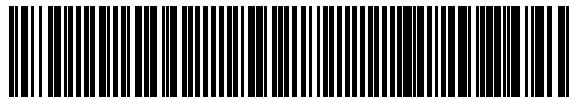

CHAVE DE ACESSO

3525 0124 4952 4600 0220 5500 1000 0000 8915 1398 5392

Consulta de autenticidade no portal nacional da NF-e  
www.nfe.fazenda.gov.br/portal ou no site da Sefaz Autorizadora

PROTOCOLO DE AUTORIZAÇÃO DE USO

135250122560501 - 14/01/2025 16:33:50

NATUREZA DA OPERAÇÃO

VENDA

INSCRIÇÃO ESTADUAL

657747485111

INSCRIÇÃO MUNICIPAL

72995785

INSCRIÇÃO ESTADUAL DO SUBST. TRIBUT.

CNPJ / CPF

24.495.246/0002-20

DESTINATÁRIO / REMETENTE

NOME / RAZÃO SOCIAL

PLASTPEL RECICLAGEM INDUSTRIAL LTDA

CNPJ / CPF

00.618.730/0001-50

DATA DA EMISSÃO

14/01/2025

ENDEREÇO

Rua Girassol, 30

BAIRRO / DISTRITO

Loteamento Industrial Coral

CEP

09372-030

DATA DA SAÍDA/ENTRADA

MUNICÍPIO

Mauá

UF

SP

FONE / FAX

11934634921

INSCRIÇÃO ESTADUAL

442197989118

HORA DA SAÍDA/ENTRADA

FATURA / DUPLICATA

Num. 001  
Venc. 15/01/2025  
Valor R\$ 3.581,50

CÁLCULO DO IMPOSTO

BASE DE CÁLC. DO ICMS	VALOR DO ICMS	BASE DE CÁLC. ICMS S.T.	VALOR DO ICMS SUBST.	V. IMP. IMPORTAÇÃO	V. ICMS UF REMET.	V. FCP UF DEST.	V. TOTAL PRODUTOS
3.581,50	0,00	0,00	0,00	0,00	0,00	0,00	3.581,50
VALOR DO FRETE	VALOR DO SEGURO	DESCONTO	OUTRAS DESPESAS	VALOR TOTAL IPI	V. ICMS UF DEST.	V. TOT. TRIB.	V. TOTAL DA NOTA
0,00	0,00	0,00	0,00	0,00	0,00	0,00	3.581,50

TRANSPORTADOR / VOLUMES TRANSPORTADOS

NOME / RAZÃO SOCIAL

FRETE

4-Próprio por conta do Dest

CÓDIGO ANTT

PLACA DO VEÍCULO

FYW9J08

UF

SP

CNPJ / CPF

ENDEREÇO

MUNICÍPIO

UF

INSCRIÇÃO ESTADUAL

QUANTIDADE

ESPÉCIE

Fardos

MARCA

NUMERAÇÃO

PESO BRUTO

PESO LÍQUIDO

3.770,000

DADOS DOS PRODUTOS / SERVIÇOS

CÓDIGO PRODUTO	DESCRIÇÃO DO PRODUTO / SERVIÇO	NCM/SH	O/CST	CFOP	UN	QUANT	VALOR UNIT	VALOR TOTAL	VALOR DESC	B.CÁLC ICMS	VALOR ICMS	VALOR IPI	ALÍQ. ICMS	ALÍQ. IPI
001	Papel Branco Pós Consumo	47079000	0/51	5102	KG	3.770,0000	0,9500	3.581,50	0,00	3.581,50	0,00		18,00	

DADOS ADICIONAIS

INFORMAÇÕES COMPLEMENTARES

Inf. Contribuinte: DADOS PARA DEPÓSITO (Banco: 1 ag.: 3170 c/c 45474-5) | ICMS diferido nos termos do art. 392 do Decreto nº 45490/2000 (RICMS/SP) | Venda com suspensão das contribuições para o PIS/Cofins nos termos do artigo 48 da Lei 11.196/2005 Email do Destinatário: nfe@plastpelreciclagem.com.br

RESERVADO AO FISCO

RECEBEMOS DE COOPERATIVA DE TRABALHO RAINHA DA RECICLAGEM OS PRODUTOS E/OU SERVIÇOS CONSTANTES DA NOTA FISCAL ELETRÔNICA INDICADA ABAIXO. EMISSÃO: 14/01/2025 VALOR TOTAL: R\$ 182,00 DESTINATÁRIO: PLASTPEL RECICLAGEM INDUSTRIAL LTDA - Rua Girassol, 30 Loteamento Industrial Coral Mauá-SP

NF-e

Nº. 000.000.090  
Série 001

DATA DE RECEBIMENTO

IDENTIFICAÇÃO E ASSINATURA DO RECEBEDOR

IDENTIFICAÇÃO DO EMITENTE



COOPERATIVA DE TRABALHO RAINHA DA RECICLAGEM

RUA IRMA MARIA RITA DE SOUZA BRITO LOPES, 507  
CONJUNTO RESIDENCIAL HUMAITA - 11349-330  
SAO VICENTE - SP Fone/Fax: 11995209827

DANFE

Documento Auxiliar da Nota Fiscal Eletrônica

0 - ENTRADA  
1 - SAÍDA

1

Nº. 000.000.090  
Série 001  
Folha 1/1

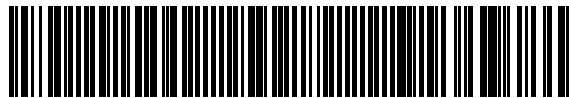

CHAVE DE ACESSO

3525 0124 4952 4600 0220 5500 1000 0000 9014 7265 6064

Consulta de autenticidade no portal nacional da NF-e  
www.nfe.fazenda.gov.br/portal ou no site da Sefaz Autorizadora

PROTOCOLO DE AUTORIZAÇÃO DE USO

135250122950808 - 14/01/2025 17:08:23

NATUREZA DA OPERAÇÃO

VENDA

INSCRIÇÃO ESTADUAL

657747485111

INSCRIÇÃO MUNICIPAL

72995785

INSCRIÇÃO ESTADUAL DO SUBST. TRIBUT.

CNPJ / CPF

24.495.246/0002-20

DESTINATÁRIO / REMETENTE

NOME / RAZÃO SOCIAL

PLASTPEL RECICLAGEM INDUSTRIAL LTDA

CNPJ / CPF

00.618.730/0001-50

DATA DA EMISSÃO

14/01/2025

ENDEREÇO

Rua Girassol, 30

BAIRRO / DISTRITO

Loteamento Industrial Coral

CEP

09372-030

DATA DA SAÍDA/ENTRADA

MUNICÍPIO

Mauá

UF

FONE / FAX

11934634921

INSCRIÇÃO ESTADUAL

442197989118

HORA DA SAÍDA/ENTRADA

FATURA / DUPLICATA

Num. 001

Venc. 15/01/2025

Valor R\$ 182,00

CÁLCULO DO IMPOSTO

BASE DE CÁLC. DO ICMS	VALOR DO ICMS	BASE DE CÁLC. ICMS S.T.	VALOR DO ICMS SUBST.	V. IMP. IMPORTAÇÃO	V. ICMS UF REMET.	V. FCP UF DEST.	V. TOTAL PRODUTOS
182,00	0,00	0,00	0,00	0,00	0,00	0,00	182,00
VALOR DO FRETE	VALOR DO SEGURO	DESCONTO	OUTRAS DESPESAS	VALOR TOTAL IPI	V. ICMS UF DEST.	V. TOT. TRIB.	V. TOTAL DA NOTA
0,00	0,00	0,00	0,00	0,00	0,00	0,00	182,00

TRANSPORTADOR / VOLUMES TRANSPORTADOS

NOME / RAZÃO SOCIAL

FRETE

4-Próprio por conta do Dest

CÓDIGO ANTT

PLACA DO VEÍCULO

FYW9J08

UF

SP

CNPJ / CPF

ENDEREÇO

MUNICÍPIO

UF

INSCRIÇÃO ESTADUAL

QUANTIDADE

ESPÉCIE

Sacos plásticos

MARCA

NUMERAÇÃO

PESO BRUTO

PESO LÍQUIDO

520,000

DADOS DOS PRODUTOS / SERVIÇOS

CÓDIGO PRODUTO	DESCRIÇÃO DO PRODUTO / SERVIÇO	NCM/SH	O/CST	CFOP	UN	QUANT	VALOR UNIT	VALOR TOTAL	VALOR DESC	B.CÁLC ICMS	VALOR ICMS	VALOR IPI	ALÍQ. ICMS	ALÍQ. IPI
050	Revista (Pós Consumo)	47073000	0/51	5102	KG	520,0000	0,3500	182,00	0,00	182,00	0,00		18,00	

DADOS ADICIONAIS

INFORMAÇÕES COMPLEMENTARES

Inf. Contribuinte: DADOS PARA DEPÓSITO (Banco: 1 ag.: 3170 c/c 45474-5) | ICMS diferido nos termos do art. 392 do Decreto nº 45490/2000 (RICMS/SP) | Venda com suspensão das contribuições para o PIS/Cofins nos termos do artigo 48 da Lei 11.196/2005 Email do Destinatário: nfe@plastpelreciclagem.com.br

RESERVADO AO FISCO

RECEBEMOS DE COOPERATIVA DE TRABALHO RAINHA DA RECICLAGEM OS PRODUTOS E/OU SERVIÇOS CONSTANTES DA NOTA FISCAL ELETRÔNICA INDICADA ABAIXO. EMISSÃO: 14/01/2025 VALOR TOTAL: R\$ 580,50 DESTINATÁRIO: PLASTPEL RECICLAGEM INDUSTRIAL LTDA - Rua Girassol, 30 Loteamento Industrial Coral Mauá-SP

NF-e

Nº. 000.000.091  
Série 001

DATA DE RECEBIMENTO

IDENTIFICAÇÃO E ASSINATURA DO RECEBEDOR

IDENTIFICAÇÃO DO EMITENTE



COOPERATIVA DE TRABALHO RAINHA DA RECICLAGEM

RUA IRMA MARIA RITA DE SOUZA BRITO LOPES, 507  
CONJUNTO RESIDENCIAL HUMAITA - 11349-330  
SAO VICENTE - SP Fone/Fax: 11995209827

DANFE

Documento Auxiliar da Nota Fiscal Eletrônica

0 - ENTRADA  
1 - SAÍDA

1

Nº. 000.000.091  
Série 001  
Folha 1/1

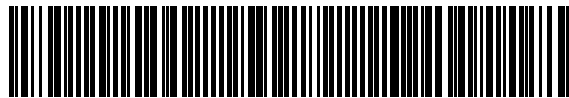

CHAVE DE ACESSO

3525 0124 4952 4600 0220 5500 1000 0000 9119 5928 1717

Consulta de autenticidade no portal nacional da NF-e  
www.nfe.fazenda.gov.br/portal ou no site da Sefaz Autorizadora

PROTOCOLO DE AUTORIZAÇÃO DE USO

135250122964373 - 14/01/2025 17:09:33

NATUREZA DA OPERAÇÃO

VENDA

INSCRIÇÃO ESTADUAL

657747485111

INSCRIÇÃO MUNICIPAL

72995785

INSCRIÇÃO ESTADUAL DO SUBST. TRIBUT.

CNPJ / CPF

24.495.246/0002-20

DESTINATÁRIO / REMETENTE

NOME / RAZÃO SOCIAL

PLASTPEL RECICLAGEM INDUSTRIAL LTDA

CNPJ / CPF

00.618.730/0001-50

DATA DA EMISSÃO

14/01/2025

ENDEREÇO

Rua Girassol, 30

BAIRRO / DISTRITO

Loteamento Industrial Coral

CEP

09372-030

DATA DA SAÍDA/ENTRADA

MUNICÍPIO

Mauá

UF

FONE / FAX

11934634921

INSCRIÇÃO ESTADUAL

442197989118

HORA DA SAÍDA/ENTRADA

FATURA / DUPLICATA

Num. 001

Venc. 15/01/2025

Valor R\$ 580,50

CÁLCULO DO IMPOSTO

BASE DE CÁLC. DO ICMS	VALOR DO ICMS	BASE DE CÁLC. ICMS S.T.	VALOR DO ICMS SUBST.	V. IMP. IMPORTAÇÃO	V. ICMS UF REMET.	V. FCP UF DEST.	V. TOTAL PRODUTOS
580,50	0,00	0,00	0,00	0,00	0,00	0,00	580,50
VALOR DO FRETE	VALOR DO SEGURO	DESCONTO	OUTRAS DESPESAS	VALOR TOTAL IPI	V. ICMS UF DEST.	V. TOT. TRIB.	V. TOTAL DA NOTA
0,00	0,00	0,00	0,00	0,00	0,00	0,00	580,50

TRANSPORTADOR / VOLUMES TRANSPORTADOS

NOME / RAZÃO SOCIAL

FRETE

4-Próprio por conta do Dest

CÓDIGO ANTT

PLACA DO VEÍCULO

FYW9J08

UF

SP

CNPJ / CPF

ENDEREÇO

MUNICÍPIO

UF

INSCRIÇÃO ESTADUAL

QUANTIDADE

ESPÉCIE

Fardos

MARCA

NUMERAÇÃO

PESO BRUTO

PESO LÍQUIDO

1.290,000

DADOS DOS PRODUTOS / SERVIÇOS

CÓDIGO PRODUTO	DESCRIÇÃO DO PRODUTO / SERVIÇO	NCM/SH	O/CST	CFOP	UN	QUANT	VALOR UNIT	VALOR TOTAL	VALOR DESC	B.CÁLC ICMS	VALOR ICMS	VALOR IPI	ALÍQ. ICMS	ALÍQ. IPI
003	Papel Misto Pós Consumo	47079000	0/51	5102	KG	1.290,0000	0,4500	580,50	0,00	580,50	0,00		18,00	

DADOS ADICIONAIS

INFORMAÇÕES COMPLEMENTARES

Inf. Contribuinte: DADOS PARA DEPÓSITO (Banco: 1 ag.: 3170 c/c 45474-5) | ICMS diferido nos termos do art. 392 do Decreto nº 45490/2000 (RICMS/SP) | Venda com suspensão das contribuições para o PIS/Cofins nos termos do artigo 48 da Lei 11.196/2005 Email do Destinatário: nfe@plastpelreciclagem.com.br

RESERVADO AO FISCO

DATA DE RECEBIMENTO

IDENTIFICAÇÃO E ASSINATURA DO RECEBEDOR

IDENTIFICAÇÃO DO EMITENTE



**COOPERATIVA DE TRABALHO RAINHA DA RECICLAGEM**  
RUA IRMA MARIA RITA DE SOUZA BRITO LOPES, 507  
CONJUNTO RESIDENCIAL HUMAITA - 11349-330  
SAO VICENTE - SP Fone/Fax: 11995209827

**DANFE**  
Documento Auxiliar da Nota Fiscal Eletrônica

0 - ENTRADA  
1 - SAÍDA

1

Nº. 000.000.093  
Série 001  
Folha 1/1



CHAVE DE ACESSO

3525 0124 4952 4600 0220 5500 1000 0000 9319 6997 0501

Consulta de autenticidade no portal nacional da NF-e  
www.nfe.fazenda.gov.br/portal ou no site da Sefaz Autorizadora

PROTOCOLO DE AUTORIZAÇÃO DE USO

135250140517131 - 16/01/2025 10:20:14

NATUREZA DA OPERAÇÃO

**VENDA**

INSCRIÇÃO ESTADUAL

657747485111

INSCRIÇÃO MUNICIPAL

72995785

INSCRIÇÃO ESTADUAL DO SUBST. TRIBUT.

CNPJ / CPF

24.495.246/0002-20

DESTINATÁRIO / REMETENTE

NOME / RAZÃO SOCIAL

**PLASTPEL RECICLAGEM INDUSTRIAL LTDA**

CNPJ / CPF

00.618.730/0001-50

DATA DA EMISSÃO

16/01/2025

ENDEREÇO

Rua Girassol, 30

BAIRRO / DISTRITO

Loteamento Industrial Coral

CEP

09372-030

DATA DA SAÍDA/ENTRADA

MUNICÍPIO

Mauá

UF

FONE / FAX

11934634921

INSCRIÇÃO ESTADUAL

442197989118

HORA DA SAÍDA/ENTRADA

FATURA / DUPLICATA

Num. 001  
Venc. 17/01/2025  
Valor R\$ 3.280,50

CÁLCULO DO IMPOSTO

BASE DE CÁLC. DO ICMS	VALOR DO ICMS	BASE DE CÁLC. ICMS S.T.	VALOR DO ICMS SUBST.	V. IMP. IMPORTAÇÃO	V. ICMS UF REMET.	V. FCP UF DEST.	V. TOTAL PRODUTOS
3.280,50	0,00	0,00	0,00	0,00	0,00	0,00	3.280,50
VALOR DO FRETE	VALOR DO SEGURO	DESCONTO	OUTRAS DESPESAS	VALOR TOTAL IPI	V. ICMS UF DEST.	V. TOT. TRIB.	V. TOTAL DA NOTA
0,00	0,00	0,00	0,00	0,00	0,00	0,00	3.280,50

TRANSPORTADOR / VOLUMES TRANSPORTADOS

NOME / RAZÃO SOCIAL	FRETE	CÓDIGO ANTT	PLACA DO VEÍCULO	UF	CNPJ / CPF
	4-Próprio por conta do Dest		FYW9J08	SP	
ENDEREÇO	MUNICÍPIO	UF	INSCRIÇÃO ESTADUAL		
QUANTIDADE	ESPÉCIE	MARCA	NUMERAÇÃO	PESO BRUTO	PESO LÍQUIDO
	Fardos				7.290,000

DADOS DOS PRODUTOS / SERVIÇOS

CÓDIGO PRODUTO	DESCRIÇÃO DO PRODUTO / SERVIÇO	NCM/SH	O/CST	CFOP	UN	QUANT	VALOR UNIT	VALOR TOTAL	VALOR DESC	B.CÁLC ICMS	VALOR ICMS	VALOR IPI	ALÍQ. ICMS	ALÍQ. IPI
003	Papel Misto Pós Consumo	47079000	0/51	5102	KG	7.290,0000	0,4500	3.280,50	0,00	3.280,50	0,00		18,00	

DADOS ADICIONAIS

INFORMAÇÕES COMPLEMENTARES

Inf. Contribuinte: DADOS PARA DEPÓSITO (Banco: 1 ag.: 3170 c/c 45474-5) | ICMS diferido nos termos do art. 392 do Decreto nº 45490/2000 (RICMS/SP) | Venda com suspensão das contribuições para o PIS/Cofins nos termos do artigo 48 da Lei 11.196/2005 Email do Destinatário: nfe@plastpelreciclagem.com.br

RESERVADO AO FISCO

DATA DE RECEBIMENTO

IDENTIFICAÇÃO E ASSINATURA DO RECEBEDOR

IDENTIFICAÇÃO DO EMITENTE



**COOPERATIVA DE TRABALHO RAINHA DA RECICLAGEM**  
RUA IRMA MARIA RITA DE SOUZA BRITO LOPES, 507  
CONJUNTO RESIDENCIAL HUMAITA - 11349-330  
SAO VICENTE - SP Fone/Fax: 11995209827

**DANFE**  
Documento Auxiliar da Nota Fiscal Eletrônica

0 - ENTRADA  
1 - SAÍDA

1

Nº. 000.000.094  
Série 001  
Folha 1/1



CHAVE DE ACESSO

3525 0124 4952 4600 0220 5500 1000 0000 9411 6856 9016

Consulta de autenticidade no portal nacional da NF-e  
www.nfe.fazenda.gov.br/portal ou no site da Sefaz Autorizadora

PROTOCOLO DE AUTORIZAÇÃO DE USO

135250197867781 - 22/01/2025 15:28:59

NATUREZA DA OPERAÇÃO

**VENDA**

INSCRIÇÃO ESTADUAL

657747485111

INSCRIÇÃO MUNICIPAL

72995785

INSCRIÇÃO ESTADUAL DO SUBST. TRIBUT.

CNPJ / CPF

24.495.246/0002-20

DESTINATÁRIO / REMETENTE

NOME / RAZÃO SOCIAL

**MICHEL ANDERSON DA SILVA**

CNPJ / CPF

20.291.088/0001-55

DATA DA EMISSÃO

22/01/2025

ENDEREÇO

**Rua Santa Davina, 380**

BAIRRO / DISTRITO

**Parque Paulistano**

CEP

**08080-030**

DATA DA SAÍDA/ENTRADA

MUNICÍPIO

**São Paulo**

UF

**SP**

FONE / FAX

**1125612467**

INSCRIÇÃO ESTADUAL

**143540202110**

HORA DA SAÍDA/ENTRADA

FATURA / DUPLICATA

Num. 001  
Venc. 23/01/2025  
Valor R\$ 19.519,00

CÁLCULO DO IMPOSTO

BASE DE CÁLC. DO ICMS	VALOR DO ICMS	BASE DE CÁLC. ICMS S.T.	VALOR DO ICMS SUBST.	V. IMP. IMPORTAÇÃO	V. ICMS UF REMET.	V. FCP UF DEST.	V. TOTAL PRODUTOS
19.519,00	0,00	0,00	0,00	0,00	0,00	0,00	19.519,00
VALOR DO FRETE	VALOR DO SEGURO	DESCONTO	OUTRAS DESPESAS	VALOR TOTAL IPI	V. ICMS UF DEST.	V. TOT. TRIB.	V. TOTAL DA NOTA
0,00	0,00	0,00	0,00	0,00	0,00	0,00	19.519,00

TRANSPORTADOR / VOLUMES TRANSPORTADOS

NOME / RAZÃO SOCIAL	FRETE	CÓDIGO ANTT	PLACA DO VEÍCULO	UF	CNPJ / CPF
	4-Próprio por conta do Dest		SWM7114	SP	
ENDEREÇO	MUNICÍPIO	UF	INSCRIÇÃO ESTADUAL		
QUANTIDADE	ESPÉCIE	MARCA	NUMERAÇÃO	PESO BRUTO	PESO LÍQUIDO
	Fardos				6.120,000

DADOS DOS PRODUTOS / SERVIÇOS

CÓDIGO PRODUTO	DESCRIÇÃO DO PRODUTO / SERVIÇO	NCM/SH	O/CST	CFOP	UN	QUANT	VALOR UNIT	VALOR TOTAL	VALOR DESC	B.CÁLC ICMS	VALOR ICMS	VALOR IPI	ALÍQ. ICMS	ALÍQ. IPI
047	PP Branco	39159000	0/51	5102	KG	360,0000	3,2000	1.152,00	0,00	1.152,00	0,00		18,00	
048	PP Colorido	39159000	0/51	5102	KG	620,0000	2,6000	1.612,00	0,00	1.612,00	0,00		18,00	
004	PEAD BRANCO (PÓS CONSUMO DENTRE OUTROS PLÁSTICOS)	39151000	0/51	5102	KG	4.450,0000	3,3000	14.685,00	0,00	14.685,00	0,00		18,00	
005	PEAD COLOR (PÓS CONSUMO DENTRE OUTROS PLASRICOS)	39151000	0/51	5102	KG	690,0000	3,0000	2.070,00	0,00	2.070,00	0,00		18,00	

DADOS ADICIONAIS

INFORMAÇÕES COMPLEMENTARES

Inf. Contribuinte: DADOS PARA DEPÓSITO (Banco: 1 ag.: 3170 c/c 45474-5) | ICMS diferido nos termos do art. 392 do Decreto nº 45490/2000 (RICMS/SP) | Venda com suspensão das contribuições para o PIS/Cofins nos termos do artigo 48 da Lei 11.196/2005 Email do Destinatário: rmreciclaveis@yahoo.com.br

RESERVADO AO FISCO

DATA DE RECEBIMENTO

IDENTIFICAÇÃO E ASSINATURA DO RECEBEDOR

IDENTIFICAÇÃO DO EMITENTE



**COOPERATIVA DE TRABALHO RAINHA DA RECICLAGEM**  
RUA IRMA MARIA RITA DE SOUZA BRITO LOPES, 507  
CONJUNTO RESIDENCIAL HUMAITA - 11349-330  
SAO VICENTE - SP Fone/Fax: 11995209827

**DANFE**  
Documento Auxiliar da Nota Fiscal Eletrônica

0 - ENTRADA  
1 - SAÍDA

1

Nº. 000.000.095  
Série 001  
Folha 1/1

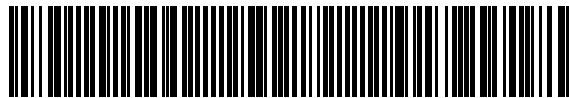

CHAVE DE ACESSO

3525 0124 4952 4600 0220 5500 1000 0000 9512 6830 5417

Consulta de autenticidade no portal nacional da NF-e  
www.nfe.fazenda.gov.br/portal ou no site da Sefaz Autorizadora

PROTOCOLO DE AUTORIZAÇÃO DE USO

135250218059165 - 24/01/2025 14:05:02

NATUREZA DA OPERAÇÃO

**VENDA**

INSCRIÇÃO ESTADUAL

657747485111

INSCRIÇÃO MUNICIPAL

72995785

INSCRIÇÃO ESTADUAL DO SUBST. TRIBUT.

CNPJ / CPF

24.495.246/0002-20

DESTINATÁRIO / REMETENTE

NOME / RAZÃO SOCIAL

**PLASTPEL RECICLAGEM INDUSTRIAL LTDA**

CNPJ / CPF

00.618.730/0001-50

DATA DA EMISSÃO

24/01/2025

ENDEREÇO

Rua Girassol, 30

BAIRRO / DISTRITO

Loteamento Industrial Coral

CEP

09372-030

DATA DA SAÍDA/ENTRADA

MUNICÍPIO

Mauá

UF

FONE / FAX

11934634921

INSCRIÇÃO ESTADUAL

442197989118

HORA DA SAÍDA/ENTRADA

FATURA / DUPLICATA

Num. 001  
Venc. 27/01/2025  
Valor R\$ 2.664,00

CÁLCULO DO IMPOSTO

BASE DE CÁLC. DO ICMS	VALOR DO ICMS	BASE DE CÁLC. ICMS S.T.	VALOR DO ICMS SUBST.	V. IMP. IMPORTAÇÃO	V. ICMS UF REMET.	V. FCP UF DEST.	V. TOTAL PRODUTOS
2.664,00	0,00	0,00	0,00	0,00	0,00	0,00	2.664,00
VALOR DO FRETE	VALOR DO SEGURO	DESCONTO	OUTRAS DESPESAS	VALOR TOTAL IPI	V. ICMS UF DEST.	V. TOT. TRIB.	V. TOTAL DA NOTA
0,00	0,00	0,00	0,00	0,00	0,00	0,00	2.664,00

TRANSPORTADOR / VOLUMES TRANSPORTADOS

NOME / RAZÃO SOCIAL

FRETE

4-Próprio por conta do Dest

CÓDIGO ANTT

PLACA DO VEÍCULO

FUD1933

UF

SP

CNPJ / CPF

ENDEREÇO

MUNICÍPIO

UF

INSCRIÇÃO ESTADUAL

QUANTIDADE

ESPÉCIE

Fardos

MARCA

NUMERAÇÃO

PESO BRUTO

PESO LÍQUIDO

5.920,000

DADOS DOS PRODUTOS / SERVIÇOS

CÓDIGO PRODUTO	DESCRIÇÃO DO PRODUTO / SERVIÇO	NCM/SH	O/CST	CFOP	UN	QUANT	VALOR UNIT	VALOR TOTAL	VALOR DESC	B.CÁLC ICMS	VALOR ICMS	VALOR IPI	ALÍQ. ICMS	ALÍQ. IPI
003	Papel Misto Pós Consumo	47079000	0/51	5102	KG	5.920,0000	0,4500	2.664,00	0,00	2.664,00	0,00		18,00	

DADOS ADICIONAIS

INFORMAÇÕES COMPLEMENTARES

Inf. Contribuinte: DADOS PARA DEPÓSITO (Banco: 1 ag.: 3170 c/c 45474-5) | ICMS diferido nos termos do art. 392 do Decreto nº 45490/2000 (RICMS/SP) | Venda com suspensão das contribuições para o PIS/Cofins nos termos do artigo 48 da Lei 11.196/2005 Email do Destinatário: nfe@plastpelreciclagem.com.br

RESERVADO AO FISCO

RECEBEMOS DE COOPERATIVA DE TRABALHO RAINHA DA RECICLAGEM OS PRODUTOS E/OU SERVIÇOS CONSTANTES DA NOTA FISCAL ELETRÔNICA INDICADA ABAIXO. EMISSÃO: 24/01/2025 VALOR TOTAL: R\$ 5.350,50 DESTINATÁRIO: PLASTPEL RECICLAGEM INDUSTRIAL LTDA - Rua Girassol, 30 Loteamento Industrial Coral Mauá-SP

NF-e

Nº. 000.000.096  
Série 001

DATA DE RECEBIMENTO

IDENTIFICAÇÃO E ASSINATURA DO RECEBEDOR

IDENTIFICAÇÃO DO EMITENTE



COOPERATIVA DE TRABALHO RAINHA DA RECICLAGEM  
RUA IRMA MARIA RITA DE SOUZA BRITO LOPES, 507  
CONJUNTO RESIDENCIAL HUMAITA - 11349-330  
SAO VICENTE - SP Fone/Fax: 11995209827

DANFE  
Documento Auxiliar da Nota  
Fiscal Eletrônica

0 - ENTRADA  
1 - SAÍDA

1

Nº. 000.000.096  
Série 001  
Folha 1/1



CHAVE DE ACESSO

3525 0124 4952 4600 0220 5500 1000 0000 9616 2394 9689

Consulta de autenticidade no portal nacional da NF-e  
www.nfe.fazenda.gov.br/portal ou no site da Sefaz Autorizadora

PROTOCOLO DE AUTORIZAÇÃO DE USO

135250218074601 - 24/01/2025 14:06:09

NATUREZA DA OPERAÇÃO

VENDA

INSCRIÇÃO ESTADUAL

657747485111

INSCRIÇÃO MUNICIPAL

72995785

INSCRIÇÃO ESTADUAL DO SUBST. TRIBUT.

CNPJ / CPF

24.495.246/0002-20

DESTINATÁRIO / REMETENTE

NOME / RAZÃO SOCIAL

PLASTPEL RECICLAGEM INDUSTRIAL LTDA

CNPJ / CPF

00.618.730/0001-50

DATA DA EMISSÃO

24/01/2025

ENDEREÇO

Rua Girassol, 30

BAIRRO / DISTRITO

Loteamento Industrial Coral

CEP

09372-030

DATA DA SAÍDA/ENTRADA

MUNICÍPIO

Mauá

UF

FONE / FAX

11934634921

INSCRIÇÃO ESTADUAL

442197989118

HORA DA SAÍDA/ENTRADA

FATURA / DUPLICATA

Num. 001  
Venc. 27/01/2025  
Valor R\$ 5.350,50

CÁLCULO DO IMPOSTO

BASE DE CÁLC. DO ICMS	VALOR DO ICMS	BASE DE CÁLC. ICMS S.T.	VALOR DO ICMS SUBST.	V. IMP. IMPORTAÇÃO	V. ICMS UF REMET.	V. FCP UF DEST.	V. TOTAL PRODUTOS
5.350,50	0,00	0,00	0,00	0,00	0,00	0,00	5.350,50
VALOR DO FRETE	VALOR DO SEGURO	DESCONTO	OUTRAS DESPESAS	VALOR TOTAL IPI	V. ICMS UF DEST.	V. TOT. TRIB.	V. TOTAL DA NOTA
0,00	0,00	0,00	0,00	0,00	0,00	0,00	5.350,50

TRANSPORTADOR / VOLUMES TRANSPORTADOS

NOME / RAZÃO SOCIAL

FRETE

4-Próprio por conta do Dest

CÓDIGO ANTT

PLACA DO VEÍCULO

FUD1933

UF

SP

CNPJ / CPF

ENDEREÇO

MUNICÍPIO

UF

INSCRIÇÃO ESTADUAL

QUANTIDADE

ESPÉCIE

Fardos

MARCA

NUMERAÇÃO

PESO BRUTO

PESO LÍQUIDO

6.150,000

DADOS DOS PRODUTOS / SERVIÇOS

CÓDIGO PRODUTO	DESCRIÇÃO DO PRODUTO / SERVIÇO	NCM/SH	O/CST	CFOP	UN	QUANT	VALOR UNIT	VALOR TOTAL	VALOR DESC	B.CÁLC ICMS	VALOR ICMS	VALOR IPI	ALÍQ. ICMS	ALÍQ. IPI
002	PAPELÃO POS CONSUMO	47071000	0/51	5102	KG	6.150,0000	0,8700	5.350,50	0,00	5.350,50	0,00		18,00	

DADOS ADICIONAIS

INFORMAÇÕES COMPLEMENTARES

Inf. Contribuinte: DADOS PARA DEPÓSITO (Banco: 1 ag.: 3170 c/c 45474-5) | ICMS diferido nos termos do art. 392 do Decreto nº 45490/2000 (RICMS/SP) | Venda com suspensão das contribuições para o PIS/Cofins nos termos do artigo 48 da Lei 11.196/2005 Email do Destinatário: nfe@plastpelreciclagem.com.br

RESERVADO AO FISCO

DATA DE RECEBIMENTO

IDENTIFICAÇÃO E ASSINATURA DO RECEBEDOR

IDENTIFICAÇÃO DO EMITENTE



**COOPERATIVA DE TRABALHO RAINHA DA RECICLAGEM**  
RUA IRMA MARIA RITA DE SOUZA BRITO LOPES, 507  
CONJUNTO RESIDENCIAL HUMAITA - 11349-330  
SAO VICENTE - SP Fone/Fax: 11995209827

**DANFE**  
Documento Auxiliar da Nota Fiscal Eletrônica

0 - ENTRADA  
1 - SAÍDA

1

Nº. 000.000.097  
Série 001  
Folha 1/1



CHAVE DE ACESSO

3525 0124 4952 4600 0220 5500 1000 0000 9714 0011 6919

Consulta de autenticidade no portal nacional da NF-e  
www.nfe.fazenda.gov.br/portal ou no site da Sefaz Autorizadora

PROTOCOLO DE AUTORIZAÇÃO DE USO

135250218090009 - 24/01/2025 14:07:29

NATUREZA DA OPERAÇÃO

**VENDA**

INSCRIÇÃO ESTADUAL

657747485111

INSCRIÇÃO MUNICIPAL

72995785

INSCRIÇÃO ESTADUAL DO SUBST. TRIBUT.

CNPJ / CPF

24.495.246/0002-20

DESTINATÁRIO / REMETENTE

NOME / RAZÃO SOCIAL

**PLASTPEL RECICLAGEM INDUSTRIAL LTDA**

CNPJ / CPF

00.618.730/0001-50

DATA DA EMISSÃO

24/01/2025

ENDEREÇO

Rua Girassol, 30

BAIRRO / DISTRITO

Loteamento Industrial Coral

CEP

09372-030

DATA DA SAÍDA/ENTRADA

MUNICÍPIO

Mauá

UF

SP

FONE / FAX

11934634921

INSCRIÇÃO ESTADUAL

442197989118

HORA DA SAÍDA/ENTRADA

FATURA / DUPLICATA

Num. 001  
Venc. 27/01/2025  
Valor R\$ 5.950,00

CÁLCULO DO IMPOSTO

BASE DE CÁLC. DO ICMS	VALOR DO ICMS	BASE DE CÁLC. ICMS S.T.	VALOR DO ICMS SUBST.	V. IMP. IMPORTAÇÃO	V. ICMS UF REMET.	V. FCP UF DEST.	V. TOTAL PRODUTOS
5.950,00	0,00	0,00	0,00	0,00	0,00	0,00	5.950,00
VALOR DO FRETE	VALOR DO SEGURO	DESCONTO	OUTRAS DESPESAS	VALOR TOTAL IPI	V. ICMS UF DEST.	V. TOT. TRIB.	V. TOTAL DA NOTA
0,00	0,00	0,00	0,00	0,00	0,00	0,00	5.950,00

TRANSPORTADOR / VOLUMES TRANSPORTADOS

NOME / RAZÃO SOCIAL

FRETE

4-Próprio por conta do Dest

CÓDIGO ANTT

PLACA DO VEÍCULO

FUD1933

UF

SP

CNPJ / CPF

ENDEREÇO

MUNICÍPIO

UF

INSCRIÇÃO ESTADUAL

QUANTIDADE

ESPÉCIE

Fardos

MARCA

NUMERAÇÃO

PESO BRUTO

PESO LÍQUIDO

11.900,000

DADOS DOS PRODUTOS / SERVIÇOS

CÓDIGO PRODUTO	DESCRIÇÃO DO PRODUTO / SERVIÇO	NCM/SH	O/CST	CFOP	UN	QUANT	VALOR UNIT	VALOR TOTAL	VALOR DESC	B.CÁLC ICMS	VALOR ICMS	VALOR IPI	ALÍQ. ICMS	ALÍQ. IPI
003	Papel Misto Pós Consumo	47079000	0/51	5102	KG	11.900,0000	0,5000	5.950,00	0,00	5.950,00	0,00		18,00	

DADOS ADICIONAIS

INFORMAÇÕES COMPLEMENTARES

Inf. Contribuinte: DADOS PARA DEPÓSITO (Banco: 1 ag.: 3170 c/c 45474-5) | ICMS diferido nos termos do art. 392 do Decreto nº 45490/2000 (RICMS/SP) | Venda com suspensão das contribuições para o PIS/Cofins nos termos do artigo 48 da Lei 11.196/2005 Email do Destinatário: nfe@plastpelreciclagem.com.br

RESERVADO AO FISCO

RECEBEMOS DE COOPERATIVA DE TRABALHO RAINHA DA RECICLAGEM OS PRODUTOS E/OU SERVIÇOS CONSTANTES DA NOTA FISCAL ELETRÔNICA INDICADA ABAIXO. EMISSÃO: 24/01/2025 VALOR TOTAL: R\$ 7.507,20 DESTINATÁRIO: PLASTPEL RECICLAGEM INDUSTRIAL LTDA - Rua Girassol, 30 Loteamento Industrial Coral Mauá-SP

NF-e

Nº. 000.000.098  
Série 001

DATA DE RECEBIMENTO

IDENTIFICAÇÃO E ASSINATURA DO RECEBEDOR

IDENTIFICAÇÃO DO EMITENTE



COOPERATIVA DE TRABALHO RAINHA DA RECICLAGEM  
RUA IRMA MARIA RITA DE SOUZA BRITO LOPES, 507  
CONJUNTO RESIDENCIAL HUMAITA - 11349-330  
SAO VICENTE - SP Fone/Fax: 11995209827

DANFE

Documento Auxiliar da Nota Fiscal Eletrônica

0 - ENTRADA  
1 - SAÍDA

1

Nº. 000.000.098  
Série 001  
Folha 1/1

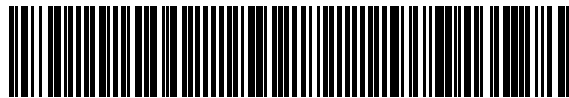

CHAVE DE ACESSO

3525 0124 4952 4600 0220 5500 1000 0000 9811 7717 6748

Consulta de autenticidade no portal nacional da NF-e  
www.nfe.fazenda.gov.br/portal ou no site da Sefaz Autorizadora

NATUREZA DA OPERAÇÃO

VENDA

PROTOCOLO DE AUTORIZAÇÃO DE USO

135250218121325 - 24/01/2025 14:10:04

INSCRIÇÃO ESTADUAL

657747485111

INSCRIÇÃO MUNICIPAL

72995785

INSCRIÇÃO ESTADUAL DO SUBST. TRIBUT.

CNPJ / CPF

24.495.246/0002-20

DESTINATÁRIO / REMETENTE

NOME / RAZÃO SOCIAL

PLASTPEL RECICLAGEM INDUSTRIAL LTDA

CNPJ / CPF

00.618.730/0001-50

DATA DA EMISSÃO

24/01/2025

ENDEREÇO

Rua Girassol, 30

BAIRRO / DISTRITO

Loteamento Industrial Coral

CEP

09372-030

DATA DA SAÍDA/ENTRADA

MUNICÍPIO

Mauá

UF

FONE / FAX

11934634921

INSCRIÇÃO ESTADUAL

442197989118

HORA DA SAÍDA/ENTRADA

FATURA / DUPLICATA

Num. 001  
Venc. 27/01/2025  
Valor R\$ 7.507,20

CÁLCULO DO IMPOSTO

BASE DE CÁLC. DO ICMS	VALOR DO ICMS	BASE DE CÁLC. ICMS S.T.	VALOR DO ICMS SUBST.	V. IMP. IMPORTAÇÃO	V. ICMS UF REMET.	V. FCP UF DEST.	V. TOTAL PRODUTOS
7.507,20	0,00	0,00	0,00	0,00	0,00	0,00	7.507,20
VALOR DO FRETE	VALOR DO SEGURO	DESCONTO	OUTRAS DESPESAS	VALOR TOTAL IPI	V. ICMS UF DEST.	V. TOT. TRIB.	V. TOTAL DA NOTA
0,00	0,00	0,00	0,00	0,00	0,00	0,00	7.507,20

TRANSPORTADOR / VOLUMES TRANSPORTADOS

NOME / RAZÃO SOCIAL

FRETE

4-Próprio por conta do Dest

CÓDIGO ANTT

PLACA DO VEÍCULO

SSW5G07

UF

SP

CNPJ / CPF

ENDEREÇO

MUNICÍPIO

UF

INSCRIÇÃO ESTADUAL

QUANTIDADE

ESPÉCIE

Fardos

MARCA

NUMERAÇÃO

PESO BRUTO

PESO LÍQUIDO

8.160,000

DADOS DOS PRODUTOS / SERVIÇOS

CÓDIGO PRODUTO	DESCRIÇÃO DO PRODUTO / SERVIÇO	NCM/SH	O/CST	CFOP	UN	QUANT	VALOR UNIT	VALOR TOTAL	VALOR DESC	B.CÁLC ICMS	VALOR ICMS	VALOR IPI	ALÍQ. ICMS	ALÍQ. IPI
002	PAPELÃO POS CONSUMO	47071000	0/51	5102	KG	8.160,0000	0,9200	7.507,20	0,00	7.507,20	0,00		18,00	

DADOS ADICIONAIS

INFORMAÇÕES COMPLEMENTARES

Inf. Contribuinte: DADOS PARA DEPÓSITO (Banco: 1 ag.: 3170 c/c 45474-5) | ICMS diferido nos termos do art. 392 do Decreto nº 45490/2000 (RICMS/SP) | Venda com suspensão das contribuições para o PIS/Cofins nos termos do artigo 48 da Lei 11.196/2005 Email do Destinatário: nfe@plastpelreciclagem.com.br

RESERVADO AO FISCO

DATA DE RECEBIMENTO

IDENTIFICAÇÃO E ASSINATURA DO RECEBEDOR

IDENTIFICAÇÃO DO EMITENTE



COOPERATIVA DE TRABALHO RAINHA DA RECICLAGEM

RUA IRMA MARIA RITA DE SOUZA BRITO LOPES, 507  
CONJUNTO RESIDENCIAL HUMAITA - 11349-330  
SAO VICENTE - SP Fone/Fax: 11995209827

DANFE

Documento Auxiliar da Nota Fiscal Eletrônica

0 - ENTRADA  
1 - SAÍDA

1

Nº. 000.000.099  
Série 001  
Folha 1/1



CHAVE DE ACESSO

3525 0124 4952 4600 0220 5500 1000 0000 9913 6635 0238

Consulta de autenticidade no portal nacional da NF-e  
www.nfe.fazenda.gov.br/portal ou no site da Sefaz Autorizadora

PROTOCOLO DE AUTORIZAÇÃO DE USO

135250218137536 - 24/01/2025 14:11:11

NATUREZA DA OPERAÇÃO

VENDA

INSCRIÇÃO ESTADUAL

657747485111

INSCRIÇÃO MUNICIPAL

72995785

INSCRIÇÃO ESTADUAL DO SUBST. TRIBUT.

CNPJ / CPF

24.495.246/0002-20

DESTINATÁRIO / REMETENTE

NOME / RAZÃO SOCIAL

PLASTPEL RECICLAGEM INDUSTRIAL LTDA

CNPJ / CPF

00.618.730/0001-50

DATA DA EMISSÃO

24/01/2025

ENDEREÇO

Rua Girassol, 30

BAIRRO / DISTRITO

Loteamento Industrial Coral

CEP

09372-030

DATA DA SAÍDA/ENTRADA

MUNICÍPIO

Mauá

UF

FONE / FAX

11934634921

INSCRIÇÃO ESTADUAL

442197989118

HORA DA SAÍDA/ENTRADA

FATURA / DUPLICATA

Num. 001  
Venc. 27/01/2025  
Valor R\$ 11.702,40

CÁLCULO DO IMPOSTO

BASE DE CÁLC. DO ICMS	VALOR DO ICMS	BASE DE CÁLC. ICMS S.T.	VALOR DO ICMS SUBST.	V. IMP. IMPORTAÇÃO	V. ICMS UF REMET.	V. FCP UF DEST.	V. TOTAL PRODUTOS
11.702,40	0,00	0,00	0,00	0,00	0,00	0,00	11.702,40
VALOR DO FRETE	VALOR DO SEGURO	DESCONTO	OUTRAS DESPESAS	VALOR TOTAL IPI	V. ICMS UF DEST.	V. TOT. TRIB.	V. TOTAL DA NOTA
0,00	0,00	0,00	0,00	0,00	0,00	0,00	11.702,40

TRANSPORTADOR / VOLUMES TRANSPORTADOS

NOME / RAZÃO SOCIAL

FRETE

4-Próprio por conta do Dest

CÓDIGO ANTT

PLACA DO VEÍCULO

EMA0A53

UF

CNPJ / CPF

ENDEREÇO

MUNICÍPIO

UF

INSCRIÇÃO ESTADUAL

QUANTIDADE

ESPÉCIE

Fardos

MARCA

NUMERAÇÃO

PESO BRUTO

PESO LÍQUIDO

12.720,000

DADOS DOS PRODUTOS / SERVIÇOS

CÓDIGO PRODUTO	DESCRIÇÃO DO PRODUTO / SERVIÇO	NCM/SH	O/CST	CFOP	UN	QUANT	VALOR UNIT	VALOR TOTAL	VALOR DESC	B.CÁLC ICMS	VALOR ICMS	VALOR IPI	ALÍQ. ICMS	ALÍQ. IPI
002	PAPELÃO POS CONSUMO	47071000	0/51	5102	KG	12.720,0000	0,9200	11.702,40	0,00	11.702,40	0,00		18,00	

DADOS ADICIONAIS

INFORMAÇÕES COMPLEMENTARES

Inf. Contribuinte: DADOS PARA DEPÓSITO (Banco: 1 ag.: 3170 c/c 45474-5) | ICMS diferido nos termos do art. 392 do Decreto nº 45490/2000 (RICMS/SP) | Venda com suspensão das contribuições para o PIS/Cofins nos termos do artigo 48 da Lei 11.196/2005 Email do Destinatário: nfe@plastpelreciclagem.com.br

RESERVADO AO FISCO